Zeitschrift: Pro Senectute : schweizerische Zeitschrift für Altersfürsorge, Alterspflege und Altersversicherung

Herausgeber: Schweizerische Stiftung Für das Alter

Band: 22 (1944)

Heft: 1

Rubrik: [Impressum]

Nutzungsbedingungen

Die ETH-Bibliothek ist die Anbieterin der digitalisierten Zeitschriften auf E-Periodica. Sie besitzt keine Urheberrechte an den Zeitschriften und ist nicht verantwortlich für deren Inhalte. Die Rechte liegen in der Regel bei den Herausgebern beziehungsweise den externen Rechteinhabern. Das Veröffentlichen von Bildern in Print- und Online-Publikationen sowie auf Social Media-Kanälen oder Webseiten ist nur mit vorheriger Genehmigung der Rechteinhaber erlaubt. Mehr erfahren

Conditions d'utilisation

L'ETH Library est le fournisseur des revues numérisées. Elle ne détient aucun droit d'auteur sur les revues et n'est pas responsable de leur contenu. En règle générale, les droits sont détenus par les éditeurs ou les détenteurs de droits externes. La reproduction d'images dans des publications imprimées ou en ligne ainsi que sur des canaux de médias sociaux ou des sites web n'est autorisée qu'avec l'accord préalable des détenteurs des droits. En savoir plus

Terms of use

The ETH Library is the provider of the digitised journals. It does not own any copyrights to the journals and is not responsible for their content. The rights usually lie with the publishers or the external rights holders. Publishing images in print and online publications, as well as on social media channels or websites, is only permitted with the prior consent of the rights holders. Find out more

Download PDF: 04.02.2026

ETH-Bibliothek Zürich, E-Periodica, https://www.e-periodica.ch

PRO SENECTUTE

Schweizerische Zeitschrift für Altersfürsorge, Alterspflege und Altersversicherung

Erscheint vierteljährlich im März, Juni, September und Dezember

Herausgegeben vom Zentralsekretariat **«Für das Alter»** in Zürich (Dr. W. Ammann).
Redaktion, Administration, Annoncen u. Expedition: **Mühlebachstr. 8, Zürich.** Tel. 24980
Druck: Müller, Werder & Co. AG., Buchdruckerei, Wolfbachstraße 19, Zürich

Abonnementspreis Fr. 2.— jährlich **Postcheckkonto VIII 8501**

22. Jahrgang **Nr. 1** Zürich, März 1944

INHALT: W. Ammann, Die Wendung zur eidg. Alters- und Hinterlassenenversicherung. — H. Landry, Vers la réalisation de l'assurance-vieillesse - échos romands. — Augusta Bolla-Gabuzzi, Una Centenaria Ticinese. — Clara Nef, Eine Weihnachtswoche für alte Leutchen. — Olivier Clottu †. — Die geplante Einführung obligatorischer Gemeindealtersbeihilfen im Kanton Zürich. — Rubrik Kantonalkomitees: Vorläufige Sammlungsergebnisse.

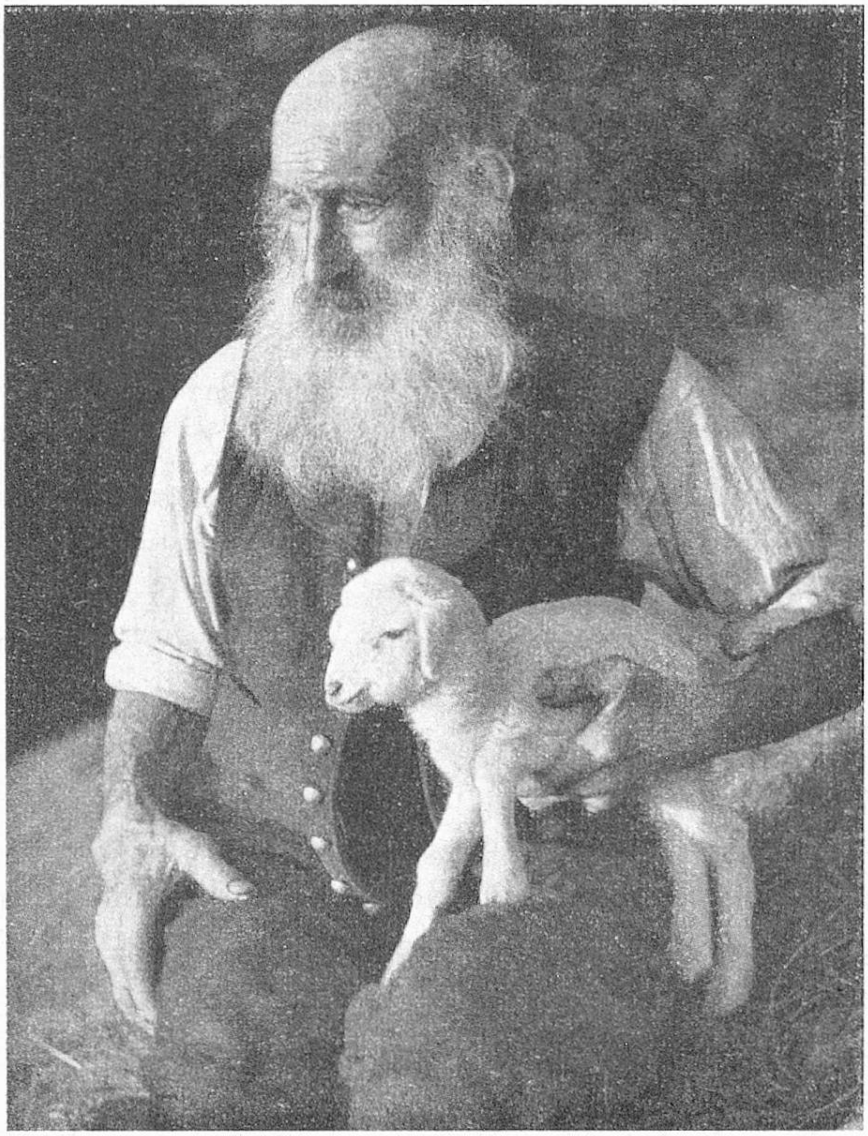

Alter Bauer mit Lamm