Zeitschrift: Pro Senectute : schweizerische Zeitschrift für Altersfürsorge, Alterspflege und Altersversicherung

Herausgeber: Schweizerische Stiftung Für das Alter

Band: 18 (1940)

Heft: 4

Inhaltsverzeichnis

Nutzungsbedingungen

Die ETH-Bibliothek ist die Anbieterin der digitalisierten Zeitschriften auf E-Periodica. Sie besitzt keine Urheberrechte an den Zeitschriften und ist nicht verantwortlich für deren Inhalte. Die Rechte liegen in der Regel bei den Herausgebern beziehungsweise den externen Rechteinhabern. Das Veröffentlichen von Bildern in Print- und Online-Publikationen sowie auf Social Media-Kanälen oder Webseiten ist nur mit vorheriger Genehmigung der Rechteinhaber erlaubt. Mehr erfahren

Conditions d'utilisation

L'ETH Library est le fournisseur des revues numérisées. Elle ne détient aucun droit d'auteur sur les revues et n'est pas responsable de leur contenu. En règle générale, les droits sont détenus par les éditeurs ou les détenteurs de droits externes. La reproduction d'images dans des publications imprimées ou en ligne ainsi que sur des canaux de médias sociaux ou des sites web n'est autorisée qu'avec l'accord préalable des détenteurs des droits. En savoir plus

Terms of use

The ETH Library is the provider of the digitised journals. It does not own any copyrights to the journals and is not responsible for their content. The rights usually lie with the publishers or the external rights holders. Publishing images in print and online publications, as well as on social media channels or websites, is only permitted with the prior consent of the rights holders. Find out more

Download PDF: 20.10.2025

ETH-Bibliothek Zürich, E-Periodica, https://www.e-periodica.ch

PRO SENECTUTE

RIVISTA SVIZZERA PER LA SENICOLTURA, L'ASSISTENZA E L'ASSICURAZIONE-VECCHIAIA
Viene pubblicata nei mesi di Marzo, Giugno, Settembre e Dicembre
Edita dal segretariato generale «PER LA VECCHIAIA» in Zurigo (W. Ammann) — Telefono Hottingen 49.80
Redazione, amministrazione, annunci e spedizione: Mühlebachstrasse 8, Zurigo 8 — Conto chèques VIII 8501
Stampa: MULLER, WERDER & Co., tipografia, Wolfbachstraße 19, ZURIGO 7
PREZZO DI ABBONAMENTO ANNUO FR. 2.— :·: SI PUO ABBONARSI ANCHE ALLA POSTA
Anno diciottesimo **No. 4** Zurigo, Dicembre 1940

SOMMARIO: Dr. W. Keller, Dalla vita di una montanara ticinese — Dr. Emil J. Locher † — Jean Etienne, Un quart d'heure avec Mr. Johann Schlatter, le centenaire biennois — Dr. A. Saxer, Altersfürsorge und Altersversicherung in der Schweiz — Der Entwurf einer Altersversicherung im Kanton Zürich — Abgeordnetenversammlung 1940 — Assemblée des délégués de 1940 — Freie Plätze in Anstalten.

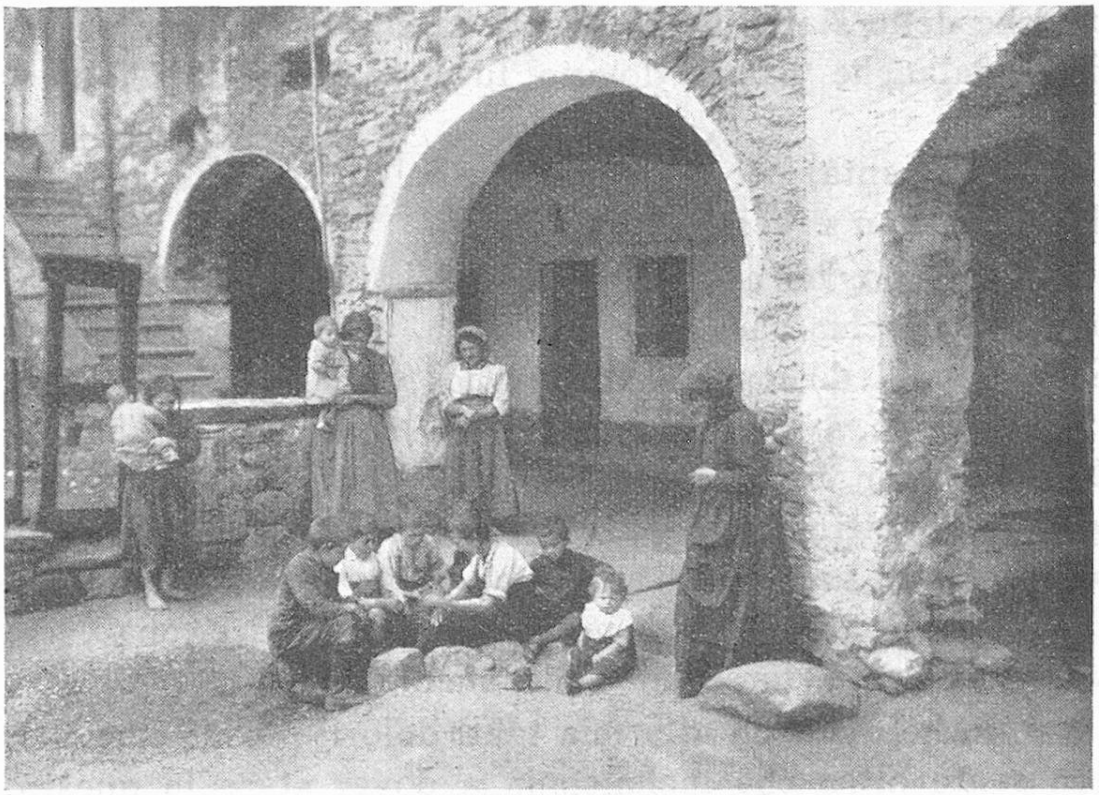

Una famiglia ticinese.