

**Zeitschrift:** Ziegelei-Museum  
**Herausgeber:** Ziegelei-Museum  
**Band:** 9 (1992)  
  
**Rubrik:** Donationen 1991/92

### **Nutzungsbedingungen**

Die ETH-Bibliothek ist die Anbieterin der digitalisierten Zeitschriften auf E-Periodica. Sie besitzt keine Urheberrechte an den Zeitschriften und ist nicht verantwortlich für deren Inhalte. Die Rechte liegen in der Regel bei den Herausgebern beziehungsweise den externen Rechteinhabern. Das Veröffentlichen von Bildern in Print- und Online-Publikationen sowie auf Social Media-Kanälen oder Webseiten ist nur mit vorheriger Genehmigung der Rechteinhaber erlaubt. [Mehr erfahren](#)

### **Conditions d'utilisation**

L'ETH Library est le fournisseur des revues numérisées. Elle ne détient aucun droit d'auteur sur les revues et n'est pas responsable de leur contenu. En règle générale, les droits sont détenus par les éditeurs ou les détenteurs de droits externes. La reproduction d'images dans des publications imprimées ou en ligne ainsi que sur des canaux de médias sociaux ou des sites web n'est autorisée qu'avec l'accord préalable des détenteurs des droits. [En savoir plus](#)

### **Terms of use**

The ETH Library is the provider of the digitised journals. It does not own any copyrights to the journals and is not responsible for their content. The rights usually lie with the publishers or the external rights holders. Publishing images in print and online publications, as well as on social media channels or websites, is only permitted with the prior consent of the rights holders. [Find out more](#)

**Download PDF:** 15.02.2026

**ETH-Bibliothek Zürich, E-Periodica, <https://www.e-periodica.ch>**

## **7. Donationen**

### **7.1. Museumsgut**

Im Jahre 1991 haben uns Schenkungen, Leihgaben oder Material zur Ansicht übergeben:

Auf der Maur Paul, Steinen  
Basler Denkmalpflege, Basel  
Bosshard Daniel, Payerne  
Braun Mons., Lausanne  
Bucher Richard, Basel  
Bürgergemeinde, Orvin  
Conservation monuments et sites,  
Neuchâtel  
Courvoisier Hans-Rudolf, Basel  
Duvauchelle Joël, Romainmôtier  
Eichenberger Walter, Dr., Beinwil  
Enzler Rupy, Hünenberg  
Frey Elisabeth, Neuenhof  
Goll Jürg, Müstair  
Grote Michèle, Pully  
Historisches Museum, Luzern  
Hüttenmoser Marco, Muri  
Hürlimann Ch., Pfr., Kappel am Albis  
Kantonsarchäologie, Zug  
Keller Béatrice, Maladers  
Knötig K., St. Lorenzen/Südtirol

Knüsel Jakob, Inwil  
Maag-Walz Eugen, Aeugst am Albis  
Mathis A., Zürich  
Messikommer Werner, Seegräben  
Peters E. und U., Kilchberg  
Portmann Albin, Root  
Rutz Emil, Auslikon  
Schlatter Reto, Andelfingen  
Schlatter Roman, Klein-Andelfingen  
Schmid Barbara, Zürich  
Schumacher Ernst, Gisikon  
Schwerzmann Artur, Zug  
Studer H., Oensingen  
Syfrig Markus, Cham  
Thommen Arnold, Hinteregg  
Thommen Hans-Peter, Lauerz  
Wallimann Hans, Alpnach Dorf  
Weber Albert, Egg  
Zemp Peter, Inwil  
Ziegelwerke Horw-Gettnau-Muri, Muri

### **7.2. Bibliothek**

Im Jahre 1991 haben uns beim Ausbau der Fachbibliothek (Bibliothek, Schriften-, Bild- und Filmarchiv) mit Schenkungen und Leihgaben unterstützt:

Arbeitsgemeinschaft Ziegeldach e.V., Bonn  
Archäologische Bodenforschung, Basel  
Auf der Maur Paul, Steinen  
Augustiner Museum, Freiburg/Breisgau  
Baeriswyl Felix, Plaffeien  
Baumgartner Heinrich, Hünenberg  
Bender Willi, Muhlacker/D  
Berner Robert, Rheinfelden  
Binding G., Prof. Dr., Köln/D  
Brauerei Ziegelhof, Liestal  
Brun Lisa, Kilchberg  
Chronikstube Wetzikon/ZH  
Frey Elisabeth, Neuenhof  
Frommelt Hansjörg, Triesen/FL  
Gemeinnützige Gesellschaft des Kantons  
Zug  
Gleischer Paul, Meran  
Goll Jürg, Müstair  
Grote Michèle, Pully  
Händle GmbH & Co. KG, Muhlacker/D  
Hermann Claudia, Luzern  
Historisches Museum, Luzern  
Hochstrasser Markus, Solothurn  
Iglauer Erika, Dr., Wien/A  
Inventarisierung der bernischen Kunstdenkmäler, Bern  
Jaggi Bernhard, Basel  
Kantonale Denkmalpflege, Zürich

Kantonales Museum für Urgeschichte, Zug  
Landesdenkmalamt Baden-Württemberg,  
Stuttgart/D  
Landschaftsverband Westfalen-Lippe,  
Dortmund/D  
Lang Hans, Ulm/D  
Lichtensteinisches Landesmuseum,  
Vaduz/FL  
Maag-Walz Eugen, Aeugst am Albis  
Messikommer Werner, Seegräben  
Office de tourisme, Arcachon/F  
Osterloh-Gessat Elke, Karlsruhe/D  
Pfeiffer Madeleine, Mettmensstetten  
Rätisches Museum, Chur  
Römer-Pelizäus Museum, Hildesheim/D  
Schmid Barbara, Zürich  
Schmitt Reinhard, Halle/D  
Schumacher Ernst, Gisikon  
Sennhauser Hans-Rudolf, Prof. Dr., Zuzach  
Staatsarchiv, Luzern  
Stiftung Schloss Neu-Bechburg, Oensingen  
Suter Cutler Elisabeth, Topeka/USA  
Universität Köln/D  
Valter I., Dr., Budapest/H  
Volkskundemuseum, Basel  
Westfälisches Industriemuseum, Dortmund/D  
Windler Renate, Winterthur  
Zürcher Ziegeleien, Zürich

### 7.3. Spenden und Beiträge

Folgende Unternehmen, Institutionen und Einzelpersonen haben uns von Oktober 1991 bis 31. März 1992 mit Spenden, Beiträgen oder in anderer Form unterstützt:

Achermann Ernst, Besenbüren  
Achermann Kurt, Luzern  
Aeschbach Charles, Zug  
Air Team, Cham  
Albertin Peter, Winterthur  
Allemann Arnold, Oberweningen  
Andermatt Frowin, Baar  
Arge Ziegeldach, Bonn/D  
Arnet Walter, Entlebuch  
Arnold Hermann W., Schorndorf/D  
Arnold Max, Weiningen  
Auf der Maur-Sidler Paul, Steinen  
Auf der Maur Paul, Ibach  
Bachmann Alfred, Baar  
Bachmann Anton AG, Rotkreuz  
Baggert Winfried, Baeriswyl  
Bank Leu AG, Zürich  
Baselgia Gregor, Zug  
Baubedarf AG, Herzogenbuchsee  
Bauer Irmgard, Zürich  
Baumann Bedachungen AG, Root  
Baumgartner Friedrich, Hagendorn  
Baur Gebr. AG, Baar  
Bernhard AG, Utzenstorf  
Berg Paul, Littau  
Bernhart Gottfried, Dr., Zug  
Bernet Ferdinand, Altbüren  
Bienz Eugen AG, Ebikon  
Bill Beat, Rohrbach  
Bill-Goll Gertrud, Wettingen  
Bill-Winkelmann Kurt, Gelterkinden  
Binkert Pius, Laufen  
Binzegger Josef, Baar  
Birrer Bruno, Cham  
Bisig Christian, Meyriez  
Blank Hansruedi, Oberwil  
Blattmann Josef, Cham  
Bossard Peter, Zug  
Bossert Silvia und Josef, Kriens  
Bosshard W. AG, Dietikon  
Brandenberg Edy, Aarau  
Bressan Hector AG, Arbon  
Brunner + Brusa, Oberwil  
Brunner U. AG, Neunkirch  
Brunner Bedachungen AG, Bubikon  
Breitenstein C. AG, Cham  
Bruecker Anton, Spirigen  
Brunold AG, Arosa  
Brunner Albert, Ebnat-Kappel  
Bucher-Bitsch, Zug  
Bühlmann Josef, Malters  
Buholzer Josef, Emmenbrücke  
Burkhart Pierre, Kriens  
Camastral Franz, Felsberg  
Canepa Cesi AG, Cham  
Christen Kurt, Nyon

Cueni Silver, Laufen  
Dachdeckermeisterverband Bern und  
Umgebung, Rüeggisberg  
Daellenbach Fritz, Basel  
de Beaufort C. und V., Hünenberg  
Denzler Jürg, Baar  
Departement Travaux Publics, Neuchâtel  
Dettling Severin, Lauerz  
Dicht Hermann, St. Gallen  
Duenki Hans, Weggis  
Egger-Freiburghaus B., Bärswil  
Egger Ueli, Schliern bei Köniz  
Egger Theodor, Root  
Einwohnergemeinde Hünenberg  
Endres Werner, Dr., Regensburg/D  
Engeler Leo, Langenbruck  
Ernst Albert, Hasliberg-Hohfluh  
Erzinger Eugen AG, Baar  
Eternit Werke, Pinkafeld/A  
Fankhauser AG, Bern  
Felber Hans, Horw  
Fischer Georg AG, Schaffhausen  
Fischer R. und M., Basel  
Förderkreis alter Kirchen, Marburg/D  
Frehner + Söhne AG, Wallisellen  
Frehner Hans Rudolf, Zürich  
Frei Ernst, Effretikon  
Gafner Emil, Zug  
Gasser + Scepanovic, Baar  
Gebs Bedachungen, Andelfingen  
Gemeinde Baar  
Gemperli Franz, Hünenberg  
Genossenschaft Vereinigte Ziegeleien Bern-  
Solothurn, Zollikofen  
Gerschwiler Ernst, Zürich  
Ghinolfi Albert, Ottenbach  
Giger & Söhne AG, Unterterzen  
GMZ Genossenschaft Mittelschweiz.  
Ziegeleien, Luzern  
Gottburg Henry, Bevaix  
GOZ Genossenschaft Ostschweizer  
Ziegeleibesitzer, Aarau  
GOZ Genossenschaft Ostschweizer  
Ziegeleibesitzer, Zürich  
Gretener Oskar, Cham  
Grob Jost, Dr., Zug  
Grueter Heinz, Baar  
Guggenheim E., Zürich  
Guhl Werner, Unterägeri  
Güthler Ing., Waldshut-Tiengen/D  
Gyr Hans, Inwil  
Gysi Gebr. AG, Baar  
Hättenschwiler Dach AG, Edlibach  
Haettenschwiler Walter, Zug  
Hafen Peter, Mauren  
Hasler+Hotz AG, Steinhausen

Hasler Karl, Oberwil  
 Haupt René, Ballwil  
 Hausheer August, Hünenberg  
 Hediger Richard, Rotkreuz  
 Hedinger Alfred, Zollikon  
 Hensler Friedrich, Baar  
 Hertli Hanspeter, Zürich  
 Herzog Stephan, Männedorf  
 Heusser Carl AG, Cham  
 Heutschi Kurt, Cham  
 Hidber Rosemarie, Zurzach  
 Hochstrasser Markus, Solothurn  
 Hodel Alois, Unterägeri  
 Hofmann Toni, Zug  
 Holzbau Annen AG, Goldau  
 Hotz Franz, Dr., Zug  
 Hürlimann Hans, Dr., Zug  
 Hugener Hans AG, Unterägeri  
 Huwiler Adolf, Meggen  
 Huwyler Franz, Cham  
 IFF AG, Niederbipp  
 Imoberdorf Noldi, Horw  
 Ineichen AG, Baar  
 Iten Alois, Unterägeri  
 Iten Laurenz, Neuheim  
 Janosa Manuel, Haldenstein  
 Jaquinet Robert SA, Nyon  
 Jung Karl, Engelburg  
 Kalberer A. und W., Cham  
 Karrer Claudia, Zürich  
 Karrer Alfred, Wetzikon  
 Kaspar Norbert, Wald  
 Katz Hanspeter, Küsnacht  
 Kehrli Fritz AG, Bern  
 Keller Hermann, Baar  
 Kerker Aline, Basel  
 Kloster Engelberg, Abt B. Müller  
 Krähenbühl Beat, Baar  
 Krebs G. AG, Basel  
 Krüger Klaus, Maulbronn/D  
 Kuhn Fritz, Oberägeri  
 Kündig Josef AG, Ibach  
 Kyburz Rudolf, Schindellegi  
 Laesser AG, Aarburg  
 Lais AG, Basel  
 Lehmann Fritz, Cham  
 Lendenmann Bruno, Zürich  
 Linsig SA, Montreux  
 Locher Reto, Hausen am Albis  
 Ludowici Michael, Haar/D  
 Marquart Dächer AG, Walenstadt  
 Marty Berta, Zug  
 Matola AG, Zürich  
 Maurer Hans, Sulz-Rickenbach  
 Maschinen u. Bahnbedarf AG, Dübendorf  
 Meienberg Maurus, Adliswil  
 Meier Rudolf, Dr., Baar  
 Meili Viktor, Chur  
 Mettler Ewald, Wädenswil  
 Metzger Georges, Grellingen  
 Meyer Rolf und Sybille, Baar

Mineralogisches Institut der Universität,  
 Freiburg i.Ue.  
 Moos Ernst AG, Zug  
 Moser Josef, Zug  
 Müller Alfred AG, Baar  
 Müller Bruno, Alpnach  
 Müller Ernst & Sohn, Zürich  
 Müller Gebr. AG, Zug  
 Müller Hartwig, Porta Westfalica/D  
 Müller J., Zell  
 Müller Otto AG, Auenstein  
 Müller Paul AG, Teufenthal  
 Müller Ronald, Konolfingen  
 Müller-Staub Walter, Baar  
 Müller Werner, Zug  
 Naef Emil, Effretikon  
 Nationalversicherung, Zug  
 Neuhaus Robert, Kaiserstuhl  
 Niedermann Kurt, Baar  
 Nivobüro AG, Cham  
 Notter Hans AG, Dällikon  
 Odermatt Franz, Zug  
 Oeggerli Alois, Hünenberg  
 Olfry Ziegelwerke GmbH, Vechta/D  
 Ott Horst, Baar  
 Peikert Contract AG, Zug  
 Peters E. und U., Kilchberg  
 Pfeiffer Claude, Baar  
 Plüss-Stauffer AG, Oftrigen  
 Pneumatikhaus AG, Luzern  
 Peter O. Wolf, Zug  
 Raetzer Viktor, Dintikon  
 Raeber Anton, Küsnacht  
 Reichle Erwin, Cham  
 Remy Heinrich, Menzingen  
 Renggli Hans AG, Cham  
 Richard André, Lausanne  
 Richard Pierre SA, Lausanne  
 Rieger Peter, Albruck-Etzwihl/D  
 Riesen Werner, Kilchberg  
 Risi Gebrüder AG, Oberwil  
 Rieterwerke Haendle KG, Konstanz/D  
 Roellin A., Neuheim  
 Rohner Hans-Rudolf, Knonau  
 Rüedi Bernhard, Zürich  
 Rumke Werner, Brilon/D  
 Rutz Emil, Auslikon  
 Sand AG, Neuheim  
 Schaad Peter, Rheinfelden  
 Schaerer Alfred, Zug  
 Schafheutle Fritz, Konstanz/D  
 Scherrer Albert, Zug  
 Schicker Max, Cham  
 Schiess Jörg, Cham  
 Schiffer Walter, Pfungen  
 Schildknecht Bernhard, Cham  
 Schilling Peter, Zug  
 Schindelholz Pierre, Delemont  
 Schläfli Kurt, Rapperswil bei Bern  
 Schmid Bruno, Dr., Uster  
 Schmidli Max F. SA, Root

Schnee Manfred, Stuttgart-Plieningen/D  
 Schneider John, Adliswil  
 Schnurrenberger Max, Cham  
 Schuler Urs, Hünenberg  
 Schweizerische Bankgesellschaft, Zug  
 Schweizerischer Bankverein, Zug  
 Schweizerischer Dachdeckermeister Verband, Uzwil  
 Sennrich Paul, Sins  
 Setz Bruno, Hünenberg  
 Speri & Bütler AG, Cham  
 Speck Josef Söhne, Zug  
 Suetterlin Dieter, Oberkulm  
 Schweizerische Milchgesellschaft AG, Hochdorf  
 Schweizerische Volksbank, Zug  
 Schwerzmann Holzbau AG, Baar  
 Staedeli Yvonne, Menzingen  
 Stahlton AG, Zürich  
 Staub Paul, Effretikon  
 Staudacher & Söhne AG, Zürich  
 Stampfli Bedachungen AG, Zuchwil  
 Steimer Paul, Wettingen  
 Steiner Karl AG, Winterthur  
 Stocker Tiefbau AG, Zug  
 Stoll Ernst, Herisau  
 Stuber Heinz, Kirchberg  
 Studer Roland AG, Fällanden  
 Terraprojekt AG, Zug  
 Terrier Jean, Carouge  
 Thoma Hansruedi, Fülenbach  
 Thomann Hans, Märwil  
 Tischler Karl, Winterthur  
 Treichler W., Basel  
 Twerenbold Paul, Cham  
 Unterlechner O., Solothurn  
 Urfer Alfred E., Zug  
 Utiger Josef, Baar  
 Verband Schweiz. Ziegel- und Steinfabrikanten, Zürich  
 Vinatzer Angelo, Schönenberg

Vogel + Noot GmbH, Graz/A  
 Volksbank Willisau AG, Luzern  
 Vonplon R. AG, Zürich  
 Wacker P., Dornach  
 Waelchli Ernst, Frick  
 Wagner Bedachungen, Wettingen  
 Waldburger H. AG, Muttentz  
 Wonink Bouwkeramiek Nederland BV, Zwolle/NL  
 Wasserwerke Zug  
 Weber Gebr. AG, Ostermundigen  
 Weber Werner, Menzingen  
 Weiss Ernst, St. Margrethen  
 Widmer Hermann, Adliswil  
 Widmer W., Schnottwil  
 Wildberger Hans, Pfungen  
 Willy Georg AG, Felsberg  
 Woodtli Hans R., Zürich  
 Wyss Verena, Hünenberg  
 Zeller Walter, Fisibach  
 Ziegelei Aarberg AG, Aarberg  
 Ziegelei Auf der Maur AG, Einsiedeln  
 Ziegelei Fisibach AG, Fisibach  
 Ziegelei Fräschels AG, Fräschels  
 Ziegelei Hägendorf AG, Hägendorf  
 Ziegelei Hochdorf AG, Hochdorf  
 Ziegelei Rapperswil, Rapperswil bei Bern  
 Ziegelei Rehhag AG, Bern  
 Ziegler Bernhard, Flüelen  
 Ziegler Stefan, Spiegel  
 Zieglmundstückbau Braun GmbH, Friedrichshafen/D  
 Ziegelwerke Lauper AG, Pieterlen  
 Ziegelei Lufingen AG, Lufingen  
 Ziegelwerke Roggwil AG, Roggwil  
 Zollinger Ernst, Affoltern  
 Zoppet Angelo, Goldau  
 Zueger Elisabeth, Oberägeri  
 Zürcher Pascal, Zug  
 Zürcher Ziegeleien, Bürglen  
 Zürcher Ziegeleien, Zürich

Aufgeführt sind Unternehmen und Institutionen mit Beiträgen von Fr. 50.– und mehr sowie Einzelpersonen mit Beiträgen von Fr. 30.– und mehr.

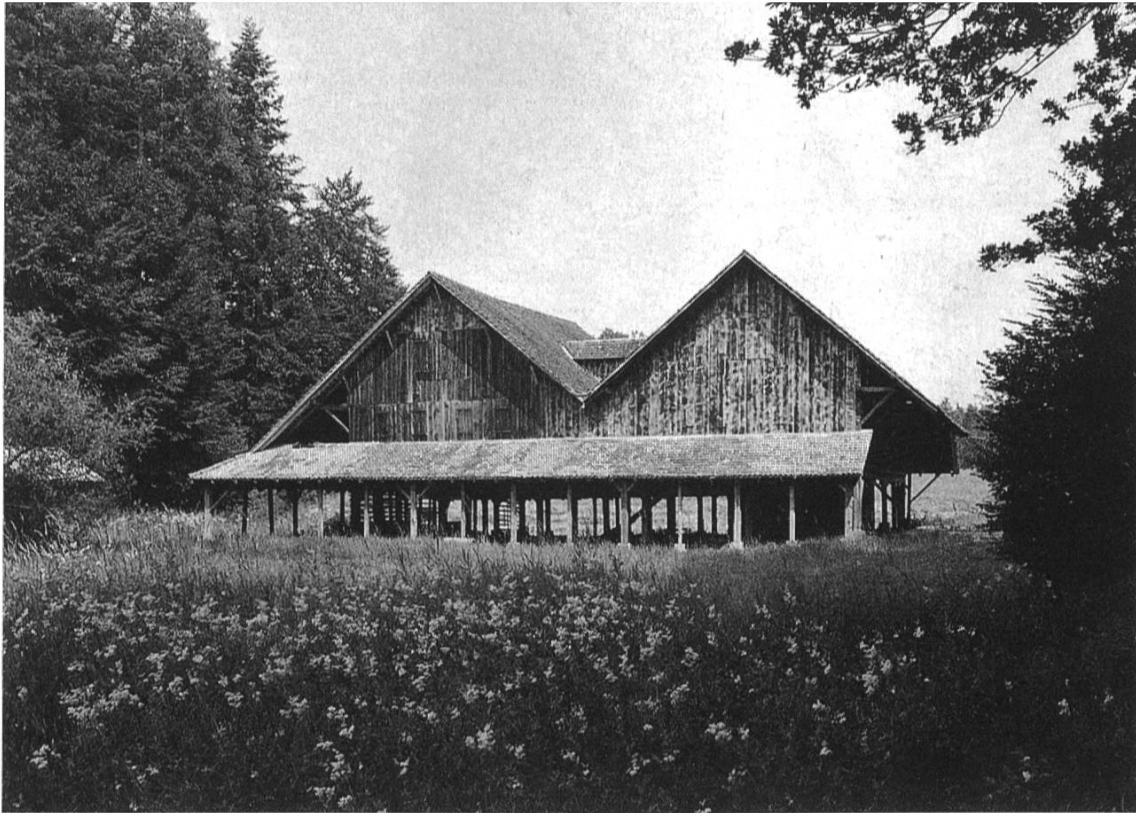

Aufenthalte in der Ziegelhütte werden  
vorbereitet für

Schulen  
Familienfeiern  
Geschäftsausflüge  
usw. (maximal 30 Personen)

Jung und alt freut sich beim Herstellen  
eines Biberschwanzziegels als Erinne-  
rungsstück.  
Auskunft erteilt das Sekretariat.





Herausgeber:

**Neue Adresse:**

Stiftung Ziegelei-Museum  
Riedstrasse 9  
Postfach 5325  
CH-6330 Cham  
Telefon 042-41 36 24  
Telefax 042-42 01 55

Realisation:

Jürg Goll (Projektleitung  
und Redaktion)  
Madeleine Pfeiffer  
Claudia Hermann  
Lisa Brun

Gestaltung, Satz und Druck:

Hasler+Hotz AG, Steinhausen

Lithos:

Repro Schicker AG, Baar

Papier:

Gedruckt auf Hi-Fi matt gestrichen,  
Papierfabrik Cham-Tenero AG

Auflage:

2500 Broschüren

veröffentlicht:

Mai 1992

Preis:

Fr. 14.–

©

auch auszugsweise nur mit Zustimmung  
der Stiftung und der Verfasser



**ISBN 3-9520165-8-6**