Zeitschrift: Berner Zeitschrift für Geschichte
Herausgeber: Historischer Verein des Kantons Bern
Band: 73 (2011)
Heft: 3

Titelseiten

Nutzungsbedingungen
Die ETH-Bibliothek ist die Anbieterin der digitalisierten Zeitschriften auf E-Periodica. Sie besitzt keine Urheberrechte an den Zeitschriften und ist nicht verantwortlich für deren Inhalte. Die Rechte liegen in der Regel bei den Herausgebern beziehungsweise den externen Rechteinhabern. Das Veröffentlichen von Bildern in Print- und Online-Publikationen sowie auf Social Media-Kanälen oder Webseiten ist nur mit vorheriger Genehmigung der Rechteinhaber erlaubt. Mehr erfahren

Conditions d'utilisation
L'ETH Library est le fournisseur des revues numérisées. Elle ne détient aucun droit d'auteur sur les revues et n'est pas responsable de leur contenu. En règle générale, les droits sont détenus par les éditeurs ou les détenteurs de droits externes. La reproduction d'images dans des publications imprimées ou en ligne ainsi que sur des canaux de médias sociaux ou des sites web n'est autorisée qu'avec l'accord préalable des détenteurs des droits. En savoir plus

Terms of use
The ETH Library is the provider of the digitised journals. It does not own any copyrights to the journals and is not responsible for their content. The rights usually lie with the publishers or the external rights holders. Publishing images in print and online publications, as well as on social media channels or websites, is only permitted with the prior consent of the rights holders. Find out more

Download PDF: 10.12.2025

ETH-Bibliothek Zürich, E-Periodica, https://www.e-periodica.ch

№ 03 /11

Berner Zeitschrift für Geschichte

73. Jahrgang

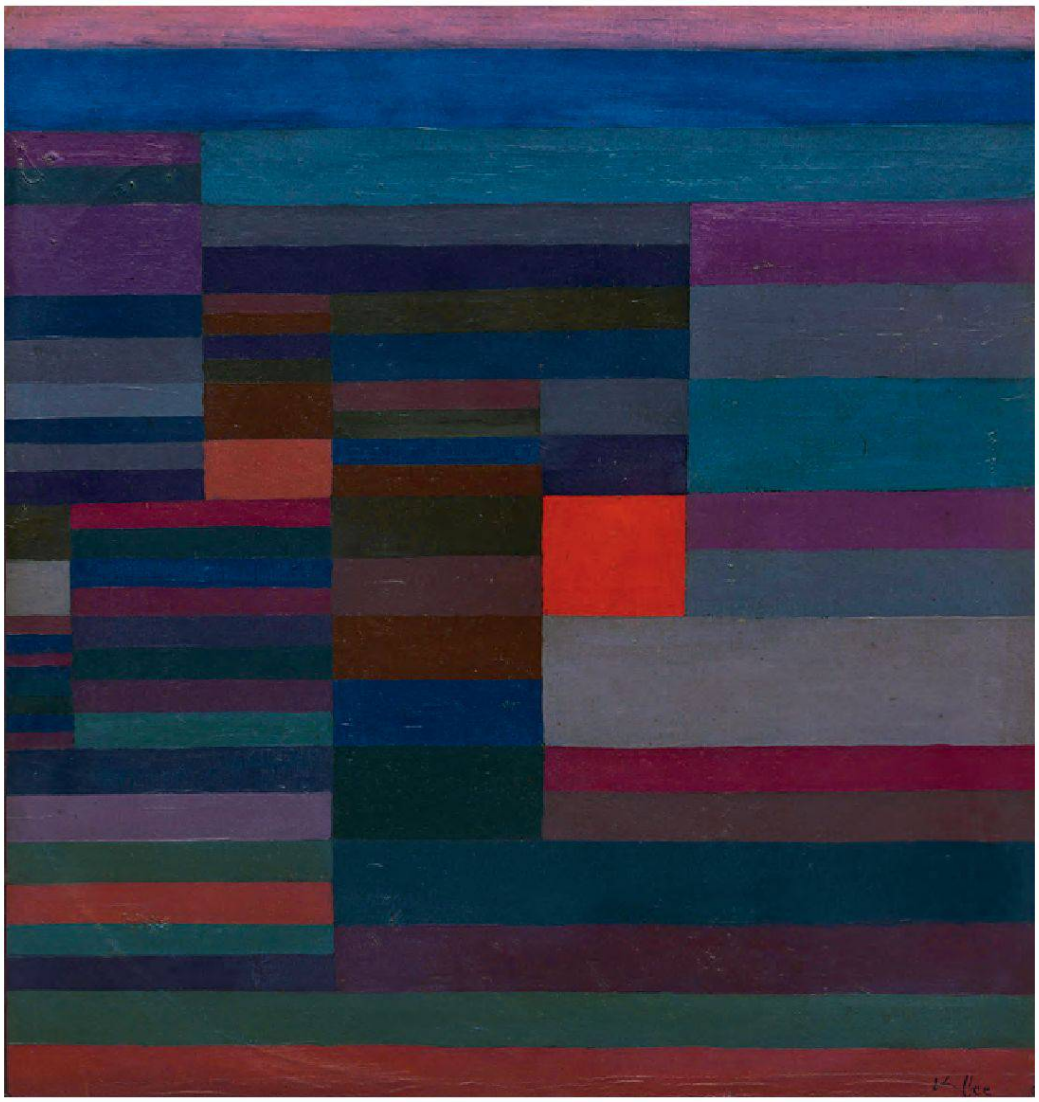

Eberhard W. Kornfeld und der Kunsthandel in Bern

Marc Fehlmann

Berner Zeitschrift für Geschichte (BEZG)

Die Berner Zeitschrift für Geschichte bietet ihren Leserinnen und Lesern gut aufbereitete und vielfältig illustrierte historische Beiträge. Die Berner Zeitschrift für Geschichte ist zugleich das Organ des Historischen Vereins und informiert über dessen Aktivitäten. Die Redaktion ist für die Themen- und Manuskriptauswahl zuständig. Für den Inhalt der einzelnen Beiträge sind die Autorinnen und Autoren verantwortlich.

Die Berner Zeitschrift für Geschichte erscheint mit finanzieller Unterstützung der Erziehungsdirektion des Kantons Bern (Amt für Kultur).

HVBE
Historischer Verein
des Kantons Bern

Erziehungsdirektion
des Kantons Bern

Impressum

Herausgeber
Bernisches Historisches Museum, Burgerbibliothek Bern, Historischer Verein des Kantons Bern, Staatsarchiv des Kantons Bern, Stadtarchiv Bern, Universitätsbibliothek Bern

Redaktion
Dr. Gerrendina Gerber-Visser (gerrendina.gerber-visser@hist.unibe.ch)
Dr. Martin Stuber (martin.stuber@hist.unibe.ch)
Historisches Institut der Universität Bern, Zähringerstrasse 25, 3012 Bern, Tel. 031 631 83 82
www.bezg.ch

Rechnungsführung, Adressänderungen und Bestellung von Einzelheften
Universitätsbibliothek Bern, Sekretariat, Münstergasse 61, 3000 Bern 8, Tel. 031 631 93 11,
bezg@ub.unibe.ch

Preise
Jahresabonnement (4 Nummern) Fr. 60.– / Einzelheft Fr. 20.– / Themenheft Fr. 30.–.
Für die Mitglieder des Historischen Vereins ist der Abonnementspreis im Jahresbeitrag von Fr. 80.– inbegriffen. Anmeldung als Mitglied: www.hvbe.ch

Nachdruck
Der Nachdruck von Aufsätzen oder von grösseren Partien daraus ist nur mit Bewilligung der Redaktion gestattet.

Korrektorat
Margrit Zwicky (margrit.zwicky@bern.ch)

Druck, Beilagen und Inserateverwaltung
Rub Graf-Lehmann AG Bern, Murtenstrasse 40, 3001 Bern, Tel. 031 380 14 90

Buchbinderische Arbeiten
Buchbinderei Schlatter AG, Liebefeld

Gestaltung
pol Konzeption und Gestaltung, Bern

73. Jahrgang, Heft Nr. 3, 2011