Zeitschrift: Zenit
Herausgeber: Pro Senectute Kanton Luzern
Band: - (2009)
Heft: 3

Werbung

Nutzungsbedingungen
Die ETH-Bibliothek ist die Anbieterin der digitalisierten Zeitschriften auf E-Periodica. Sie besitzt keine Urheberrechte an den Zeitschriften und ist nicht verantwortlich für deren Inhalte. Die Rechte liegen in der Regel bei den Herausgebern beziehungsweise den externen Rechteinhabern. Das Veröffentlichen von Bildern in Print- und Online-Publikationen sowie auf Social Media-Kanälen oder Webseiten ist nur mit vorheriger Genehmigung der Rechteinhaber erlaubt. Mehr erfahren

Conditions d'utilisation
L'ETH Library est le fournisseur des revues numérisées. Elle ne détient aucun droit d'auteur sur les revues et n'est pas responsable de leur contenu. En règle générale, les droits sont détenus par les éditeurs ou les détenteurs de droits externes. La reproduction d'images dans des publications imprimées ou en ligne ainsi que sur des canaux de médias sociaux ou des sites web n'est autorisée qu'avec l'accord préalable des détenteurs des droits. En savoir plus

Terms of use
The ETH Library is the provider of the digitised journals. It does not own any copyrights to the journals and is not responsible for their content. The rights usually lie with the publishers or the external rights holders. Publishing images in print and online publications, as well as on social media channels or websites, is only permitted with the prior consent of the rights holders. Find out more

Download PDF: 04.12.2025

ETH-Bibliothek Zürich, E-Periodica, https://www.e-periodica.ch

HERMAP ZUM THEMA REHATECHNIK

Unabhängig und mobil bleiben

mit einer grossen Auswahl an Mobilitätshilfen.

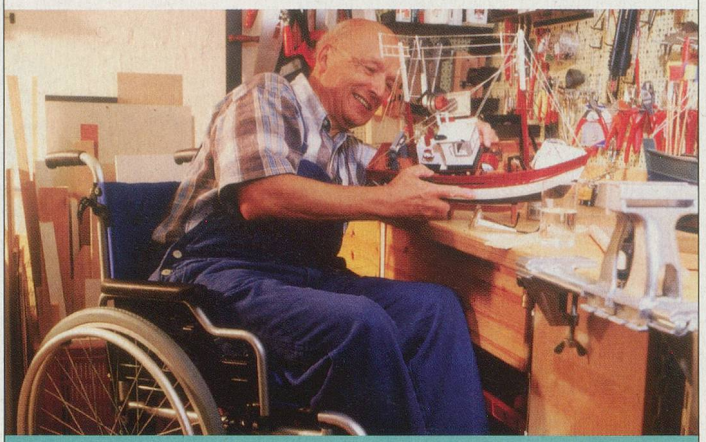

z.B. Scooter Pro-Country
10 km/h, Reichweite bis 50 km, ohne Führerschein

HERMAP EBIKON

Hermap AG, Orthopädie- und Rehatechnik
Neuhaltenstrasse 1, 6030 Ebikon
Telefon 041 444 10 20
www.hermap.ch

Ausstellung und Verkaufs-Center offen MO–FR, 8.00–12.00 Uhr / 13.15–18.00 Uhr.

PRO SENECTUTE
KANTON LUZERN

Mit einem Legat

für betagte Menschen trägt Ihr Vermögen Früchte – über Ihre Lebenszeit hinaus.

Verlangen Sie kostenlos unseren Leitfaden «Wissenswertes zum Testament»

Bundesplatz 14, Postfach 4009, 6002 Luzern, Telefon 041 226 11 88

HERZLICH WILLKOMMEN IM KURHOTEL!
Verbringen Sie erholsame Tage an schönster Lage im Kurhotel Sonnmatt über dem Vierwaldstättersee. Inklusive: komfortable Zimmer mit umfassendem Service, breites Freizeit- und Wellnessangebot. Auf Wunsch: medizinische Therapien, fachärztliche Konsultationen, 24 Stunden Betreuung. Talon einsenden oder anrufen unter 041 375 32 32.

☐ Senden Sie mir Unterlagen.

Name | Vorname _____
Strasse | Nr. _____
PLZ | Ort _____
Telefon _____

Sonnmatt Luzern | Hemschlenstrasse | Postfach | 6000 Luzern 15

Zuhause bleiben bis ins hohe Alter

mahlzeitendienst

Unser Mahlzeitendienst für Luzern, Horw, Kriens und Buchrain

liefert gesunde,
ausgewogene Ernährung
direkt nach Hause.

Fertigmahlzeiten:
- Normalkost
- Schonkost
- Fleischlose Menüs

Pro Senectute Kanton Luzern
Mahlzeitendienst
Bundesplatz 14
6003 Luzern
Tel. 041 360 07 70
www.lu.pro-senectute.ch

PRO SENECTUTE KANTON LUZERN

mobil gsund dehei
mahlzeitendienst

Blumen Suter
Emmenbrücke

Blumengeschäft & Gärtnerei

Rüeggisingerstrasse 59
6020 Emmenbrücke
tel 041 289 20 20
fax 041 289 20 21

www.blumensuter.ch
info@blumensuter.ch

Saisonale Floristik und Dekorationen

Blumen und Pflanzen aus Eigenproduktion

Grabpflege
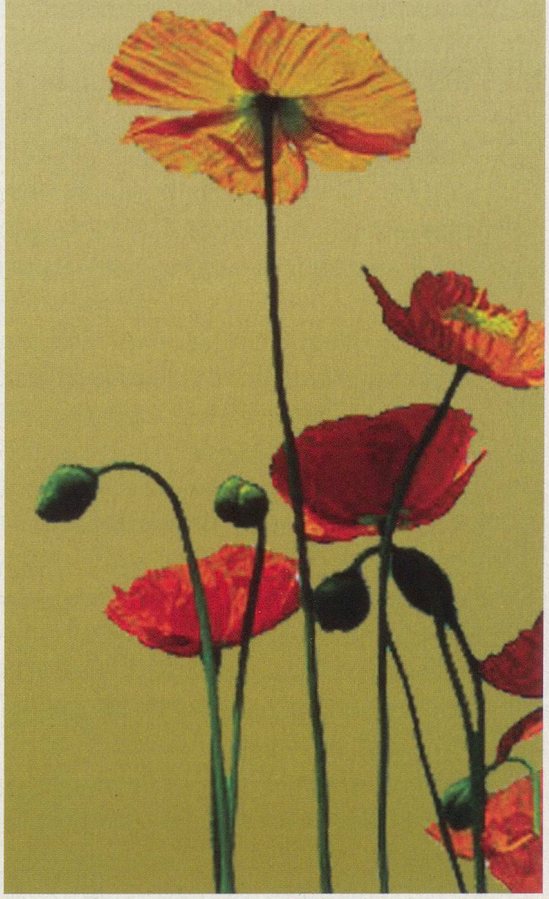
Luzerner Wochenmarkt