Zeitschrift: Action : Zivilschutz, Bevölkerungsschutz, Kulturgüterschutz = Protection civile, protection de la population, protection des biens culturels = Protezione civile, protezione della populazione, protezione dei beni culturali

Herausgeber: Schweizerischer Zivilschutzverband

Band: 52 (2005)

Heft: 6

Werbung

Nutzungsbedingungen

Die ETH-Bibliothek ist die Anbieterin der digitalisierten Zeitschriften auf E-Periodica. Sie besitzt keine Urheberrechte an den Zeitschriften und ist nicht verantwortlich für deren Inhalte. Die Rechte liegen in der Regel bei den Herausgebern beziehungsweise den externen Rechteinhabern. Das Veröffentlichen von Bildern in Print- und Online-Publikationen sowie auf Social Media-Kanälen oder Webseiten ist nur mit vorheriger Genehmigung der Rechteinhaber erlaubt. Mehr erfahren

Conditions d'utilisation

L'ETH Library est le fournisseur des revues numérisées. Elle ne détient aucun droit d'auteur sur les revues et n'est pas responsable de leur contenu. En règle générale, les droits sont détenus par les éditeurs ou les détenteurs de droits externes. La reproduction d'images dans des publications imprimées ou en ligne ainsi que sur des canaux de médias sociaux ou des sites web n'est autorisée qu'avec l'accord préalable des détenteurs des droits. En savoir plus

Terms of use

The ETH Library is the provider of the digitised journals. It does not own any copyrights to the journals and is not responsible for their content. The rights usually lie with the publishers or the external rights holders. Publishing images in print and online publications, as well as on social media channels or websites, is only permitted with the prior consent of the rights holders. Find out more

Download PDF: 09.08.2025

ETH-Bibliothek Zürich, E-Periodica, https://www.e-periodica.ch

FEUERSCHUTZ

Feuerschutz Messer AG CH-3123 Belp
Tel. 031 819 22 43 Fax 031 819 62 24
www.feuerschutz-messer.ch info@feuerschutz-messer.ch

Aufbau für ZS-Anhänger
- **Individueller Ausbau**

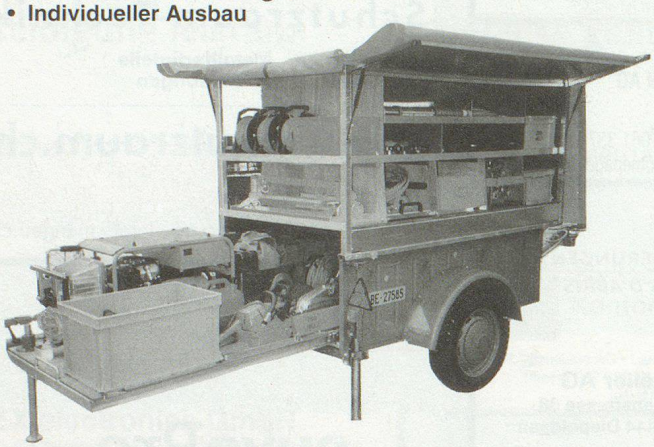

Superstructure pour remorque PC
- **Exécution individuelle**

- Blachenaufbauten
- Haspelaufbauten
- Auszüge und Materialhalterungen
- Beleuchtungsanbauten
- Bugradanbauten
- Übergangskupplungen
- Superstructure avec bâche
- Superstructure pour dévidoirs
- Tiroirs et supports pour matériel
- Installation d'éclairage
- Montage roue d'appui
- Accouplement intermédiaire

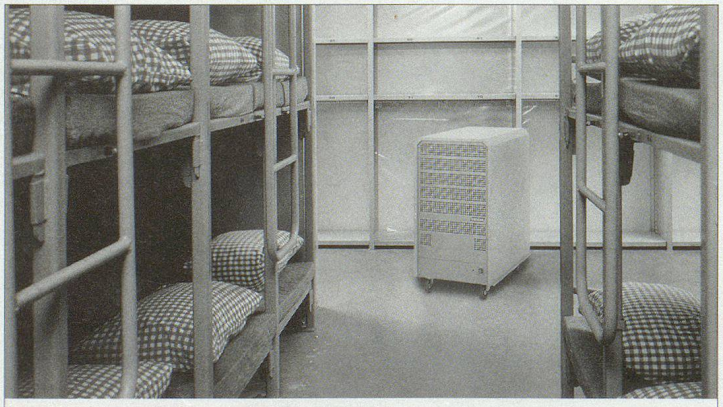

Hohe Luftfeuchtigkeit – die unsichtbare Gefahr für Einrichtungen des Bevölkerungsschutzes, für Unterkünfte, Lager usw.

Wir haben das Fachwissen, die Erfahrung und die Luftentfeuchter für eine zuverlässige und dauerhafte Trockenhaltung von technischen Anlagen, von Unterkunftsräumen, Lagern, Kavernen usw.
Dank den leistungsfähigen Adsorptions-Trocknern meistern wir auch Extrem-Situationen wie tiefe Temperaturen und sehr hohen Feuchtigkeitsanfall. Beratung, Montage und Service aus einer Hand garantieren einen einwandfreien Betrieb und den langfristigen Erfolg.

KRÜGER

Krüger + Co.AG, 9113 Degersheim SG, Telefon 071 372 82 82, Fax 071 372 82 52
>Frauenfeld TG >Wangen SZ >Zizers GR >Samedan GR >Dielsdorf ZH >Mägenwil AG >Weggis LU >Luzern LU >Grellingen BL >Münsingen BE >Brig-Glis VS >Forel VD >Gordola TI >Bedano TI **www.krueger.ch**

Schnäppchen

Jetzt können Sie Ihre Zivilschutz-Geschenk- und Werbeartikel im SZSV-Shop noch günstiger einkaufen!

Der Rechner, der auch Euro versteht

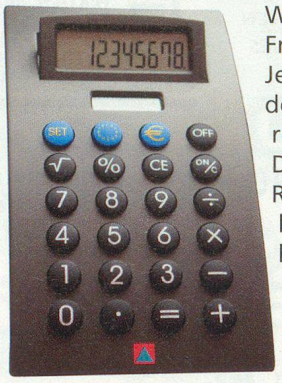

Wieviel sind 510 Euro in Schweizer Franken? Oder 340 Franken in Euro? Jetzt geht das Umrechnen fix von der Hand – mit dem Euro-Tischrechner des Zivilschutzes.
Der 9,5×17 cm grosse Dual-Power-Rechner (Sonne oder Batterie) kommt in edlem Dunkelgrau daher, hat bedienerfreundliche Gummitasten und trägt stolz das Logo des Zivilschutzes. Natürlich ist dieser Rechner auch dann goldrichtig, wenn es «nur» um Franken geht.

Aktionspreis 10 Franken

Gut beschirmt durchs Leben

Ein High-Tech-Produkt ist der Zivilschutz-Taschenschirm aus mattsilbernem Aluminium mit dunkelblauem Stoffbezug. Der Schirm ist klein genug für die Handtasche, wiegt weniger als 200 Gramm, geht gern auf Reisen und notfalls rasch auf und zu. Mit Schutzhülle. Auf dem Stoff prangt das blauorange Zivilschutzlogo.

Aktionspreis 15 Franken

Bestelladresse: Schweizerischer Zivilschutzverband
Postfach 8272, 3001 Bern, Telefon 031 381 65 81, Fax 031 382 21 02, E-Mail: szsv-uspc@bluewin.ch

Bestellung: _____

_____

_____

Name: _____

Vorname: _____

Adresse: _____

Telefon: _____