Zeitschrift: Action : Zivilschutz, Bevölkerungsschutz, Kulturgüterschutz = Protection civile, protection de la population, protection des biens culturels = Protezione civile, protezione della populazione, protezione dei beni culturali

Herausgeber: Schweizerischer Zivilschutzverband

Band: 52 (2005)

Heft: 4

Werbung

Nutzungsbedingungen

Die ETH-Bibliothek ist die Anbieterin der digitalisierten Zeitschriften auf E-Periodica. Sie besitzt keine Urheberrechte an den Zeitschriften und ist nicht verantwortlich für deren Inhalte. Die Rechte liegen in der Regel bei den Herausgebern beziehungsweise den externen Rechteinhabern. Das Veröffentlichen von Bildern in Print- und Online-Publikationen sowie auf Social Media-Kanälen oder Webseiten ist nur mit vorheriger Genehmigung der Rechteinhaber erlaubt. Mehr erfahren

Conditions d'utilisation

L'ETH Library est le fournisseur des revues numérisées. Elle ne détient aucun droit d'auteur sur les revues et n'est pas responsable de leur contenu. En règle générale, les droits sont détenus par les éditeurs ou les détenteurs de droits externes. La reproduction d'images dans des publications imprimées ou en ligne ainsi que sur des canaux de médias sociaux ou des sites web n'est autorisée qu'avec l'accord préalable des détenteurs des droits. En savoir plus

Terms of use

The ETH Library is the provider of the digitised journals. It does not own any copyrights to the journals and is not responsible for their content. The rights usually lie with the publishers or the external rights holders. Publishing images in print and online publications, as well as on social media channels or websites, is only permitted with the prior consent of the rights holders. Find out more

Download PDF: 14.12.2025

ETH-Bibliothek Zürich, E-Periodica, https://www.e-periodica.ch

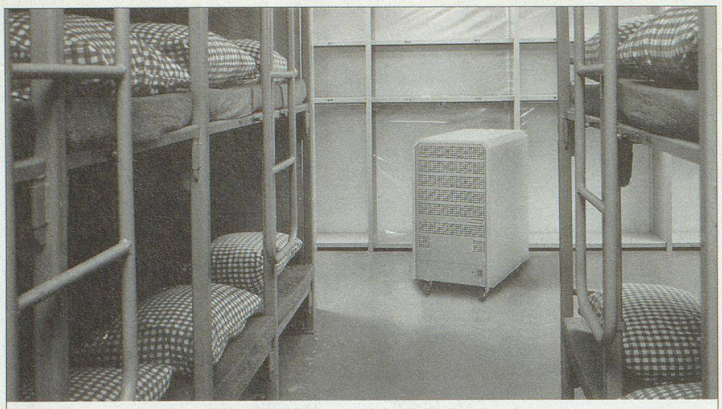

Hohe Luftfeuchtigkeit – die unsichtbare Gefahr für Einrichtungen des Bevölkerungsschutzes, für Unterkünfte, Lager usw.

Wir haben das Fachwissen, die Erfahrung und die Luftentfeuchter für eine zuverlässige und dauerhafte Trockenhaltung von technischen Anlagen, von Unterkunftsräumen, Lagern, Kavernen usw.
Dank den leistungsfähigen Adsorptions-Trocknern meistern wir auch Extrem-Situationen wie tiefe Temperaturen und sehr hohen Feuchtigkeitsanfall. Beratung, Montage und Service aus einer Hand garantieren einen einwandfreien Betrieb und den langfristigen Erfolg.

KRÜGER

Krüger + Co.AG, 9113 Degersheim SG, Telefon 071 372 82 82, Fax 071 372 82 52
>Frauenfeld TG >Wangen SZ >Zizers GR >Samedan GR >Dielsdorf ZH >Mägenwil AG >Weggis LU >Luzern LU >Grellingen BL >Münsingen BE >Brig-Glis VS >Forel VD >Gordola TI >Bedano TI **www.krueger.ch**

Neu in unserem Sortiment:

Original SILVA-Feldstecher

Hier ist er, der SILVA-Qualitätsfeldstecher, auf den Sie schon lange gewartet haben! Er ist nicht nur äusserst nützlich im Feld und auf der Heide, sondern lässt sich durch sein gediegenes Design auch in der Oper bestens sehen. Vergrösserung 8×21, 131/1000 m, 7 Grad, mattschwarze, griffige Gummiauflage.
Dazu gehört ein praktisches Nylonetui mit dem Logo des Zivilschutzes.

Fr. 63.– + 7,6 % MwSt.

Bestellungen: Schweizerischer Zivilschutzverband, Postfach 8272
3001 Bern, Telefon 031 381 65 81, Fax 031 382 21 02
E-Mail: szsv-uspc@bluewin.ch

Rucksack in Textilausführung

dunkelblau, sehr geräumig, 3 Aussentaschen.
Auch geeignet für Sport.

Preis Fr. 29.–

Bestelladresse:
Schweizerischer Zivilschutzverband
Postfach 8272
3001 Bern
Telefon 031 381 65 81
Fax 031 382 21 02

Jetzt ticken Sie richtig!

Sie ist ein veritables Schweizer Produkt, unsere Zivilschutz-Armbanduhr. Sie besticht durch ihre Qualität, ihr gediegenes Design und den attraktiven Preis. Zifferblatt (Ø 34 mm) und Metallgehäuse sind silbergrau, die Zeiger schwarz. Die Uhr zeigt das Datum, ist wasserdicht und mit einem marineblauen Echtlederarmband versehen. Selbstverständlich fehlt das blau-orange Zivilschutzlogo nicht.

Fr. 45.– + MwSt.

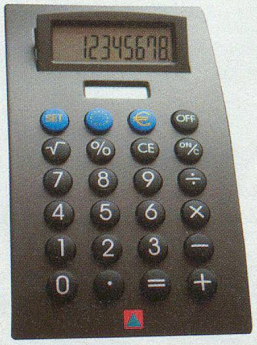

Alles griffbereit!

Strapazierfähig, praktisch und schön ist die SZSV-Instruktoren- und Konferenzmappe in schwarzem Nylon. Aussen hat die Tasche einen Schulterriemen sowie Reissverschlüsse, einen Klettverschluss und ein gesticktes Zivilschutz-Logo blau-orange. Innen nimmt die Tasche problemlos Dokumente, Ordner und Ihren Laptop auf, und Ihr Handy hat seinen festen Platz.

Fr. 45.– + MwSt.

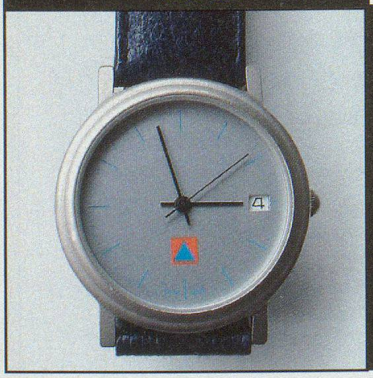

Dieser Rechner versteht auch EURO!

Jetzt geht das Umrechnen fix von der Hand – mit dem neuen EURO-Tischrechner des Zivilschutzes. Der 9,5 cm × 17 cm grosse Dual-Power-Rechner kommt in edlem Dunkelgrau daher, hat bedienerfreundliche Gummitasten und selbstverständlich unten, sauber in der Mitte, das Logo des Zivilschutzes.

Schlagerpreis: **Fr. 10.–** + MwSt.

Gut beschirmt durchs Leben

Ein High-Tech-Produkt ist der neue SZSV-Taschenschirm aus matt-silbernem Aluminium mit dunkelblauem Stoffbezug. Der Schirm ist klein genug für die Handtasche, wiegt weniger als 200 Gramm, geht gern auf Reisen und notfalls rasch auf und zu. Auf dem Stoff prangt das blau-orange Zivilschutz-Logo.

Fr. 15.– + MwSt.

Bestelladresse: Schweizerischer Zivilschutzverband, Postfach 8272, 3001 Bern, Telefon 031 381 65 81, Fax 031 382 21 02

Bestellung: _____

_____

Name: _____ Vorname: _____

Adresse: _____

Telefon: _____