Zeitschrift: Action : Zivilschutz, Bevölkerungsschutz, Kulturgüterschutz = Protection civile, protection de la population, protection des biens culturels = Protezione civile, protezione della populazione, protezione dei beni culturali

Herausgeber: Schweizerischer Zivilschutzverband

Band: 52 (2005)

Heft: 1

Werbung

Nutzungsbedingungen

Die ETH-Bibliothek ist die Anbieterin der digitalisierten Zeitschriften auf E-Periodica. Sie besitzt keine Urheberrechte an den Zeitschriften und ist nicht verantwortlich für deren Inhalte. Die Rechte liegen in der Regel bei den Herausgebern beziehungsweise den externen Rechteinhabern. Das Veröffentlichen von Bildern in Print- und Online-Publikationen sowie auf Social Media-Kanälen oder Webseiten ist nur mit vorheriger Genehmigung der Rechteinhaber erlaubt. Mehr erfahren

Conditions d'utilisation

L'ETH Library est le fournisseur des revues numérisées. Elle ne détient aucun droit d'auteur sur les revues et n'est pas responsable de leur contenu. En règle générale, les droits sont détenus par les éditeurs ou les détenteurs de droits externes. La reproduction d'images dans des publications imprimées ou en ligne ainsi que sur des canaux de médias sociaux ou des sites web n'est autorisée qu'avec l'accord préalable des détenteurs des droits. En savoir plus

Terms of use

The ETH Library is the provider of the digitised journals. It does not own any copyrights to the journals and is not responsible for their content. The rights usually lie with the publishers or the external rights holders. Publishing images in print and online publications, as well as on social media channels or websites, is only permitted with the prior consent of the rights holders. Find out more

Download PDF: 16.12.2025

ETH-Bibliothek Zürich, E-Periodica, https://www.e-periodica.ch

BLICK ÜBER DIE GRENZE

SZSV-DV am 28. Mai in Basel

JM. Auf Einladung des Bevölkerungsschutzverbandes Basel-Stadt führt der Schweizerische Zivilschutzverband seine 51. ordentliche Delegiertenversammlung am 28. Mai im Rathaus Basel durch. Die Wichtigkeit guter Kontakte im Dreiland Schweiz/Deutschland/Frankreich wird mit einem Besuch des THW in Lörrach und dem Mittagessen im Elsass unterstrichen. Gemeinsam mit unserem Kantonalverband Basel-Stadt laden wir alle SZSV-Mitglieder sowie weitere Interessierte freundlich ins frühlingshafte Basel ein.

Das vielseitige DV-Programm präsentiert sich wie folgt:

Tagungsort:	Rathaus Basel, Marktplatz
ab 8.45 Uhr	Kaffee und Gipfeli
9.30 Uhr	Begrüssung durch den Zentralpräsidenten des SZSV Eröffnung der Delegiertenversammlung Willkommensgruss des Vertreters der Stadt Basel Grüsse des Vertreters des Bundesamtes für Bevölkerungsschutz Statutarische Geschäfte
11.00 Uhr	Referat von Hans-Peter Barth, Chef der Abteilung Zivilschutz im Sicherheitsdepartement des Kantons Basel-Stadt, über das neue Sicherheitsdepartement Kurzreferat von Karl Widmer, Vizedirektor des Bundesamtes für Bevölkerungsschutz, zu den internationalen Kontakten im Bevölkerungsschutz
12.00 Uhr	Fahrt mit Bussen nach Rosenau im Elsass; Aperitif und Mittagessen
14.45 Uhr	Weiterfahrt mit Bussen nach Lörrach; Demonstration des Technischen Hilfswerks (THW)
17.00 Uhr	Offizieller Schluss der Delegiertenversammlung; Rückfahrt mit Bussen nach Basel

Über eine zahlreiche Teilnahme an unserer Delegiertenversammlung freuen wir uns! Gerne stellen wir Ihnen Programm und Anmeldeformular zu.

Schweizerischer Zivilschutzverband
Postfach 8272, 3001 Bern, Telefon 031 381 65 81, Fax 031 382 21 02
E-Mail: szsv-uspc@bluewin.ch

Das Technische Hilfswerk (THW) Lörrach im Einsatz: Demonstration einer Höhenrettung von der Burgruine Rötteln.

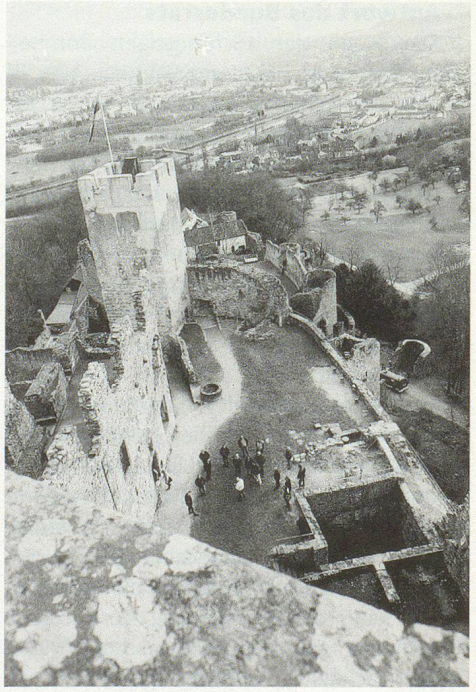

FOTOS: M.A. HERZIG

Konferenz- und Instruktorenmappe

Strapazierfähig, praktisch und dazu noch schön ist die SZSV-Instruktoren- und Konferenzmappe in schwarzem Nylon. Aussen hat die Tasche einen Schulterriemen sowie Reissverschlüsse und kräftige Klettverschlüsse. Auch das gestickte Zivilschutzlogo blau-orange fehlt nicht. Innen nimmt die Tasche problemlos Dokumente, Büroordner und Ihr Notebook auf, und Ihr Handy hat seinen festen Platz.

Aktionspreis, solange Vorrat: Fr. 22.– + 7,6 % MwSt. und Portoanteil

Bestelladresse:
Schweizerischer Zivilschutzverband, Postfach 8272, 3001 Bern, Telefon 031 381 65 81, E-Mail: szsv-uspc@bluewin.ch