Zeitschrift: Zivilschutz = Protection civile = Protezione civile
Herausgeber: Schweizerischer Zivilschutzverband
Band: 40 (1993)
Heft: 5

Rubrik: Inserentenverzeichnis

Nutzungsbedingungen
Die ETH-Bibliothek ist die Anbieterin der digitalisierten Zeitschriften auf E-Periodica. Sie besitzt keine Urheberrechte an den Zeitschriften und ist nicht verantwortlich für deren Inhalte. Die Rechte liegen in der Regel bei den Herausgebern beziehungsweise den externen Rechteinhabern. Das Veröffentlichen von Bildern in Print- und Online-Publikationen sowie auf Social Media-Kanälen oder Webseiten ist nur mit vorheriger Genehmigung der Rechteinhaber erlaubt. Mehr erfahren

Conditions d'utilisation
L'ETH Library est le fournisseur des revues numérisées. Elle ne détient aucun droit d'auteur sur les revues et n'est pas responsable de leur contenu. En règle générale, les droits sont détenus par les éditeurs ou les détenteurs de droits externes. La reproduction d'images dans des publications imprimées ou en ligne ainsi que sur des canaux de médias sociaux ou des sites web n'est autorisée qu'avec l'accord préalable des détenteurs des droits. En savoir plus

Terms of use
The ETH Library is the provider of the digitised journals. It does not own any copyrights to the journals and is not responsible for their content. The rights usually lie with the publishers or the external rights holders. Publishing images in print and online publications, as well as on social media channels or websites, is only permitted with the prior consent of the rights holders. Find out more

Download PDF: 13.12.2025

ETH-Bibliothek Zürich, E-Periodica, https://www.e-periodica.ch

UBAG-Schutzraumliegen

Das preisgünstigste System mit den vielseitigen, individuellen Anwendungsmöglichkeiten.

Kellergestell *in Friedenszeiten. Bequeme Liegestelle im Katastrophenfall, dank integrierter Tuchliegefläche ist KEINE MATRATZE notwendig.*

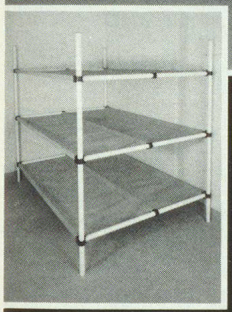

Dreier- und Sechserliegen

Das UBAG-Schutzraummobiliar besteht aus stabilen, pulverbeschichteten Stahlrohrrahmen, hochwertigen Dupont-Kunststoff-Steckprofilen und verrottungssicheren Tuchbespannungen. Schockattest und BZS-Zulassung M89-22 für sämtliche Zivilschutzräume.

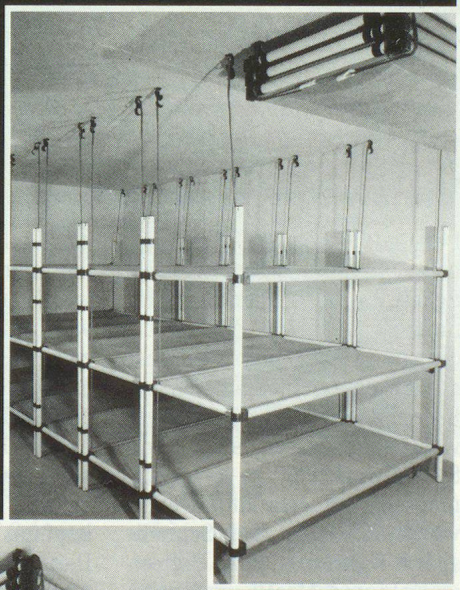

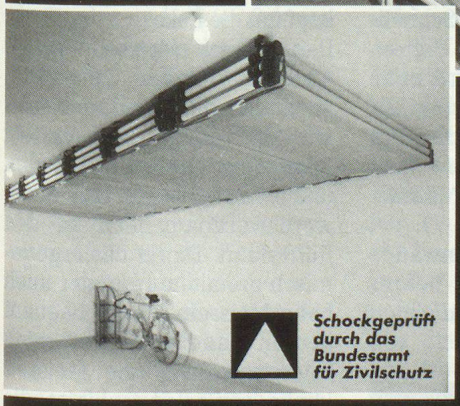

Schockgeprüft durch das Bundesamt für Zivilschutz

Vormontierte Lagerung an der Schutzraumdecke *Optimale Raumnutzung in Friedenszeiten, sofortige Einsatzbereitschaft mit wenigen Handgriffen, einfaches Stecksystem, ohne Werkzeug.*

Schutzraumbauteile, Belüftungsanlagen, Abortkabinen, Trockenklosetts zu absoluten Tiefstpreisen. Kostenlose Planung, Beratung und Instruktion.

Verlangen Sie unverbindlich unsere Gratis-Dokumentation.

UBAG TECH AG

Gaiserwaldstr. 16a, 9015 St.Gallen, Tel. 071-31 47 67

Inserentenverzeichnis

ACO Zivilschutzmobiliar 51
Aeschlimann AG 6
Andair AG 65
Artlux 61
Ascom Radiocom AG 49

Bautech AG 19
Berico AG 5

Gemeinde 93 6
Geser AG, Carrosserie 48

Haug Robert AG 67
Heuscher & Partner 47

Keller Schutzraumanlagen 69
Krüger & Co. 43, 59

Marcmetal SA 23, 33, 53, 76
Mobia AG 73

OM Computer 29

Ruf AG 2

Schweizer Ernst AG 21
Stöckli A. & J. AG 23

Texco Swiss 31

Ubag Tech AG 73

Verband Schweiz. Hersteller
von Schutzraumausrüstungen (VSAB) 80

Vinora AG, Folienwerk 45

Würgler Technik AG 37

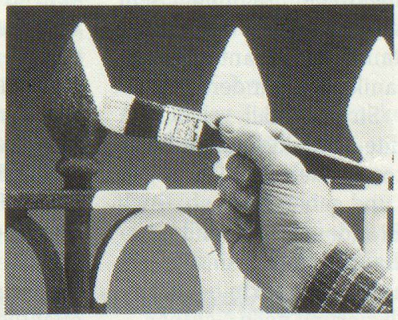

Giftklasse 5. Warnung auf den Packungen beachten.

Jetzt direkt auf Rost streichen! Und im Nu wird aus alt wieder neu.

Mit HAMMERITE streichen Sie rostende Metallflächen, z. B.
- Rohre
- Gartengeräte
- Gartenlampen
- Autofelgen
- Spielgeräte
- Maschinen
- Transportgeräte

u.v.m.

Hammerite ist mehr als eine Farbe und hat einzigartige Fähigkeiten:
- **3 Produkte in einem**
  Rostschutz, Grundierung, Deckanstrich
- **Leicht anzuwenden**
  Keine stundenlangen Vorarbeiten, Rost einfach überstreichen
- **Dauerhafte Schutzschicht**
  Bildet emailleartige, schlagfeste Schutzschicht, verhindert und stoppt Rost für Jahre
- **Attraktives Farbsortiment**
  Hammerschlag- u. Hochglanz-Finish in total 18 attrakt. Farben

HAMMERITE spart Zeit und Geld!

COUPON **für alle, die schon lange nach einer dauerhaften Rostschutz-Lösung gesucht haben!**

Senden Sie mir bitte Informationsmaterial für das millionenfach erprobte und bewährte HAMMERITE:

Name _____ Vorname _____

Strasse _____ Nr. _____

PLZ _____ Ort _____

Einsenden an: **MOBIA AG, Lerzenstrasse 20, 8953 Dietikon** Ziv