Zeitschrift: Zivilschutz = Protection civile = Protezione civile
Herausgeber: Schweizerischer Zivilschutzverband
Band: 29 (1982)
Heft: 6

Werbung

Nutzungsbedingungen
Die ETH-Bibliothek ist die Anbieterin der digitalisierten Zeitschriften auf E-Periodica. Sie besitzt keine Urheberrechte an den Zeitschriften und ist nicht verantwortlich für deren Inhalte. Die Rechte liegen in der Regel bei den Herausgebern beziehungsweise den externen Rechteinhabern. Das Veröffentlichen von Bildern in Print- und Online-Publikationen sowie auf Social Media-Kanälen oder Webseiten ist nur mit vorheriger Genehmigung der Rechteinhaber erlaubt. Mehr erfahren

Conditions d'utilisation
L'ETH Library est le fournisseur des revues numérisées. Elle ne détient aucun droit d'auteur sur les revues et n'est pas responsable de leur contenu. En règle générale, les droits sont détenus par les éditeurs ou les détenteurs de droits externes. La reproduction d'images dans des publications imprimées ou en ligne ainsi que sur des canaux de médias sociaux ou des sites web n'est autorisée qu'avec l'accord préalable des détenteurs des droits. En savoir plus

Terms of use
The ETH Library is the provider of the digitised journals. It does not own any copyrights to the journals and is not responsible for their content. The rights usually lie with the publishers or the external rights holders. Publishing images in print and online publications, as well as on social media channels or websites, is only permitted with the prior consent of the rights holders. Find out more

Download PDF: 26.10.2025

ETH-Bibliothek Zürich, E-Periodica, https://www.e-periodica.ch

Impianto	Occupato da	Compiti
Posto sanitario (po san) ca. 30 posti-letto per ogni 5000 abitanti ca.	Sezione posto sanitario (sez po san)	– Gabinetto medico protetto – Prima assistenza medica e selezione medica – Trattamento ambulatorio e trattamento definitivo di feriti leggeri – Mantenimento in efficienza del trasporto di feriti gravi – Assistenza ai malati, invalidi e vecchi
Posto sanitario di soccorso (PSS) 120–140 posti-letto per ca. 18 000 abitanti	Distaccamento del posto sanitario di soccorso (dist PSS)	– Come per il posto sanitario – Inoltre: Interventi chirurgici
Ospedale di soccorso (osp soc) 200–500 posti-letto per ca. 38 000 abitanti	Distaccamento dell'ospedale di soccorso (dist osp soc)	– Ospedale di base – Trattamento chirurgico da parte di specialisti
Sala operatoria protetta (SOP) *	Personale ospedaliero appartenente ai servizi dell'igiene pubblica	– Cura di feriti gravi

* La sala operatoria protetta non è un impianto del servizio sanitario della protezione civile, ma la parte sotterranea e protetta di un'ospedale.

4. Subordinazioni
- Sezione posto sanitario
- Distaccamento del posto sanitario di soccorso
- Distaccamento dell'ospedale di soccorso

} Direzione locale o di settore

Direzione locale

◄ **5. Impianti**

6. Materiale

6.1 Sanitari attribuiti e capo del gruppo sanitario
- Tasca sanitaria

6.2 Posto sanitario
- Posti-letto
- Materiale di trattamento e di cura
- Barelle di campagna
- Carrelli
- Assi di salvataggio
- Materiale di segnalazione

6.3 Posto sanitario di soccorso e ospedale di soccorso
- Posti-letto
- Assortimento (i) di materiale per interventi chirurgici
- Materiale di trattamento e di cura
- Barelle di campagna
- Assi di salvataggio
- Materiale di segnalazione

Embru ist Vollausrüster für Zivilschutzanlagen und Truppenunterkünfte

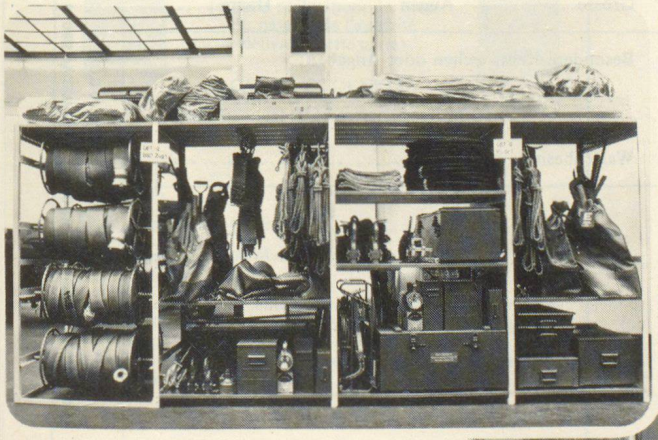

Schränke, Effekten- und Materialgestelle Kombi-Betten als Liege- und Lagergestelle

Tische und Stühle

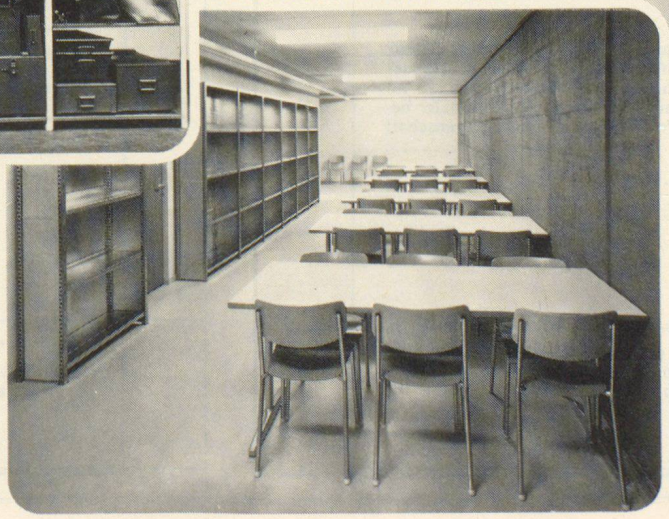

Embru-Werke, Kommunalbedarf
8630 Rüti ZH
Telefon 055/312844

embru

Schutzraumausstellung in Rüti
Fabrikation und permanente Ausstellung in Payerne

Wir liefern vollständige Einrichtungen und planen mit. Verlangen Sie unsere Dokumentation mit Referenzen.

ZM 3/80