Zeitschrift: Zivilschutz = Protection civile = Protezione civile
Herausgeber: Schweizerischer Zivilschutzverband
Band: 25 (1978)
Heft: 11-12

Werbung

Nutzungsbedingungen
Die ETH-Bibliothek ist die Anbieterin der digitalisierten Zeitschriften auf E-Periodica. Sie besitzt keine Urheberrechte an den Zeitschriften und ist nicht verantwortlich für deren Inhalte. Die Rechte liegen in der Regel bei den Herausgebern beziehungsweise den externen Rechteinhabern. Das Veröffentlichen von Bildern in Print- und Online-Publikationen sowie auf Social Media-Kanälen oder Webseiten ist nur mit vorheriger Genehmigung der Rechteinhaber erlaubt. Mehr erfahren

Conditions d'utilisation
L'ETH Library est le fournisseur des revues numérisées. Elle ne détient aucun droit d'auteur sur les revues et n'est pas responsable de leur contenu. En règle générale, les droits sont détenus par les éditeurs ou les détenteurs de droits externes. La reproduction d'images dans des publications imprimées ou en ligne ainsi que sur des canaux de médias sociaux ou des sites web n'est autorisée qu'avec l'accord préalable des détenteurs des droits. En savoir plus

Terms of use
The ETH Library is the provider of the digitised journals. It does not own any copyrights to the journals and is not responsible for their content. The rights usually lie with the publishers or the external rights holders. Publishing images in print and online publications, as well as on social media channels or websites, is only permitted with the prior consent of the rights holders. Find out more

Download PDF: 16.12.2025

ETH-Bibliothek Zürich, E-Periodica, https://www.e-periodica.ch

Bausteine im

Folgende Firmen beteiligen sich massgeb

mesa

Tische und Stühle
Gratiskatalog

Metallwarenfabrik Sarmenstorf AG
5614 Sarmenstorf
Tel. 057 7 21 11

Famos

Gas-Anzünder
für autogene Schweissanlagen

Schutzgitter für industrielle Zwecke
Draht- u. Metallwarenfabrikation * Mechanische Werkstätte

DRAHT-PFISTER
8050 Zürich, Regensbergstrasse 216, Telefon 01 46 75 77

Schutzraum-Abschlüsse und Belüftungsanlagen für private Schutzräume und Zivilschutz-Organisationen.

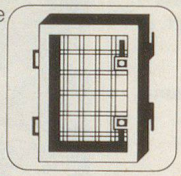

Serramenti blindati e impianti di ventilazione per rifugi privati e centri di protezione civile.

Marchi AG
CH-3000 Bern 5
Telefon 031 25 16 25

Marchi Officine SA
CH-6934 Bioggio
Telefono 091 59 16 31

Notstromanlagen

Schlüsselfertig nach TWO
für jede Objektgrösse, direkt vom Spezialisten:

Hans F. Würgler, 8910 Affoltern a.A. Industriestrasse 19, Tel. 01 - 99 44 15

RAUMLUFTENTFEUCHTER
schützen Gebäude, Installationen und Material bei zu hoher FEUCHTIGKEIT

pretema ag
8903 Birmensdorf-Zürich **Telefon 01 737 17 11**

SAND-SÄCKE & GEWEBE

aus Jute und/oder Polypropylen

RELIANZ AG, ZÜRICH
Postfach, CH-8906 Bonstetten
Telefon 01 700 21 33, Telex 53 644a reli ch

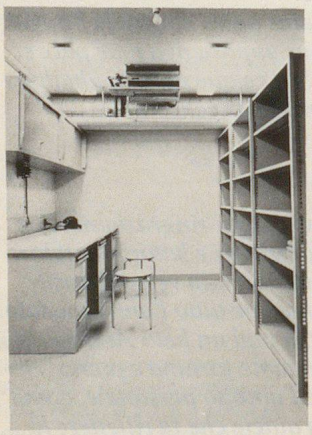

Zivilschutz-Mobiliar

Verlangen Sie
ausführliche Unterlagen
bei:

A. Wehrle
Betriebseinrichtungen
9230 Flawil
Telefon 071 83 31 41

WEHRLE SYSTEM

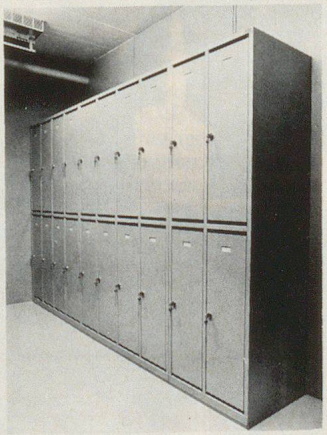

Zivilschutz

nd am Aufbau des Schweizer Zivilschutzes

Unser Notabort-Programm

umfasst 4 Ausführungen

Die Verwendung des einheitlichen Einhängesackes bietet ein Maximum an Hygiene (keine Chemikalien).

Walter Widmer, San.-Techn. Artikel, 5722 Gränichen
Telefon 064 31 12 10

LES DÉSHUMIDIFICATEURS D'AIR PRETEMA protègent bâtiments, installations et matériel contre l'humidité

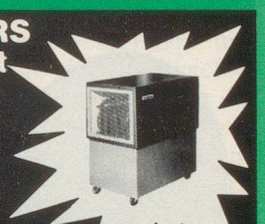

pretema ag
8903 Birmensdorf-Zurich Téléphone 01 737 17 11

HR PFÄFFLI AG

Fabrikation techn. Lederwaren

Chäppeligass 18, 4632 Trimbach
Tel. 062. 21 79 08

Arbeitsschwimmweste Typ G.R.
Anwendungsbereich : Baustellen
(z.B. Brückenbau), Kraftwerke, etc.

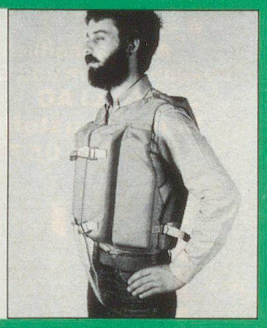

VOLVO PENTA

Notstrom-Anlagen
nach Vorschrift des BZS

Steuerungen und Schaltanlagen

meichtry

Hans Meichtry Elektro-Mechanik
Gibraltarstrasse 13, 6003 Luzern
Telefon 041 22 12 22/23

Textil-Emballagen AG Basel

4018 Basel, Telefon 061 50 22 55, Telex 62 693

Jutegewebe	Jutegewebe, Tufting-Jute
synth. Gewebe	Polypropylengewebe und Säcke
Säckefabrik	Jutesäcke, kaschierte Säcke, Baumwollsäcke, Grosshandel gebrauchter Säcke, Sandsäcke, Juteschoner

1. Vier-Kantone-Feuerwehrmarsch in 4858 Wynau

Samstag, 28. April 1979

Auskunft und Anmeldung an:

Feuerwehr, 4858 Wynau
Telefon 063 49 27 01

Das ist der Richtige!

Kalt- und Heisswasser-Hochdruckreiniger K.E.W. Typ HS 150

Seine Hauptmerkmale:
Pumpe: 6-Zylinder-Boxerpumpe, nur 700 U/min
Druck: stufenlos regulierbar bis 150 atü
Temperatur: stufenlos regulierbar bis 95 °
Preis: erstaunlich günstig.

Bevor Sie irgendein «müdes» oder veraltetes Gerät kaufen, sollten Sie sich obiges Gerät praktisch vorführen lassen; wir stehen Ihnen kostenlos und unverbindlich für einen Reinigungseinsatz zur Verfügung (auch samstags!).

F. T. Sonderegger AG, 9322 Egnach
Telefon 071 66 15 46

ROMAY

Trocken-Klosett

Offizielle Ausführung des Bundesamtes für Zivilschutz

Not-WC

Trocken-Klosett bestehend aus:

- stapelbarem Eimer aus Kunststoff mit Traggriffen
- Deckel, hermetisch verschliessbar
- Sitzbrille mit Deckel aus Kunststoff
- Aufsteckring, Halterung der Sitzbrille
- Einsatz: handelsübliche Kehrichtsäcke

Fäkalieneimer

Fäkalieneimer bestehend aus:

- stapelbarem Eimer aus Kunststoff mit Traggriffen
- Deckel, hermetisch verschliessbar

Abmessungen:

Höhe 41 cm
⌀ inkl. Verschluss 40 cm
Farbe grau

Verkauf nur über den Sanitärgrosshandel

ROMAY AG

Sanitär- und
Bau-Zubehör
CH-5727 Oberkulm
Telefon 064 46 22 55
Telex 68 335

Notausstieg – Schächte für Fluchtweganlagen gem. TWP

Fluchtrohre oval 200 + 100 cm lang
Fluchtrohre rund 200 + 100 cm lang
vorfabriziert
- **schnell**
- **sauber**
- **stabil**
- **wirtschaftlich**

Dokumentation und Bezug durch den Hersteller:
COMOLLI AG
Beton-Baustoffwerke, 5620 Bremgarten
Tel. 057 5 14 14 oder durch den Fachhandel

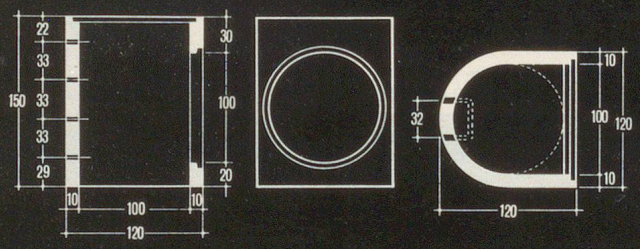

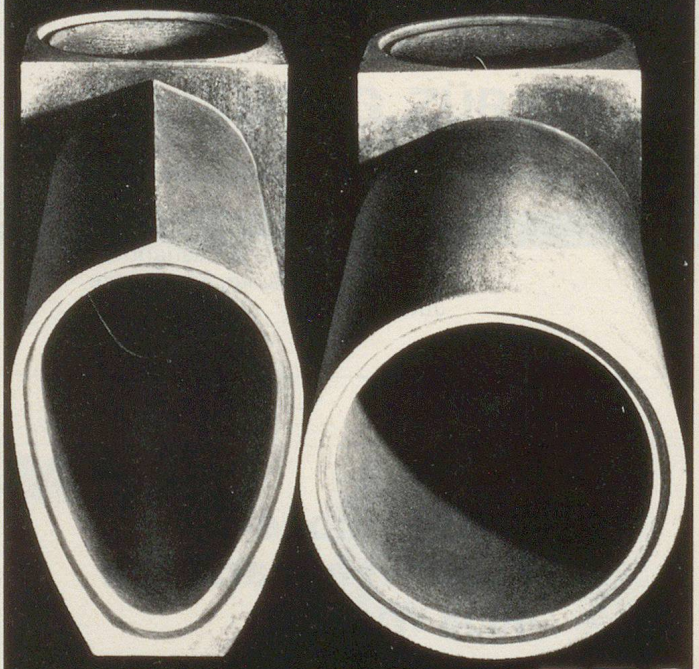

comolli