Zeitschrift: Zivilschutz = Protection civile = Protezione civile
Herausgeber: Schweizerischer Zivilschutzverband
Band: 20 (1973)
Heft: 9

Werbung

Nutzungsbedingungen
Die ETH-Bibliothek ist die Anbieterin der digitalisierten Zeitschriften auf E-Periodica. Sie besitzt keine Urheberrechte an den Zeitschriften und ist nicht verantwortlich für deren Inhalte. Die Rechte liegen in der Regel bei den Herausgebern beziehungsweise den externen Rechteinhabern. Das Veröffentlichen von Bildern in Print- und Online-Publikationen sowie auf Social Media-Kanälen oder Webseiten ist nur mit vorheriger Genehmigung der Rechteinhaber erlaubt. Mehr erfahren

Conditions d'utilisation
L'ETH Library est le fournisseur des revues numérisées. Elle ne détient aucun droit d'auteur sur les revues et n'est pas responsable de leur contenu. En règle générale, les droits sont détenus par les éditeurs ou les détenteurs de droits externes. La reproduction d'images dans des publications imprimées ou en ligne ainsi que sur des canaux de médias sociaux ou des sites web n'est autorisée qu'avec l'accord préalable des détenteurs des droits. En savoir plus

Terms of use
The ETH Library is the provider of the digitised journals. It does not own any copyrights to the journals and is not responsible for their content. The rights usually lie with the publishers or the external rights holders. Publishing images in print and online publications, as well as on social media channels or websites, is only permitted with the prior consent of the rights holders. Find out more

Download PDF: 07.12.2025

ETH-Bibliothek Zürich, E-Periodica, https://www.e-periodica.ch

Siehe unsere Beschreibung der Anlage in Nummer 4/1973 unserer Zeitschrift

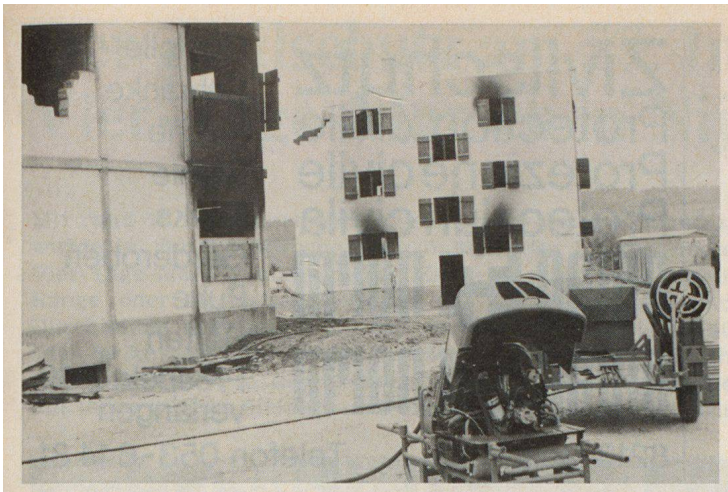

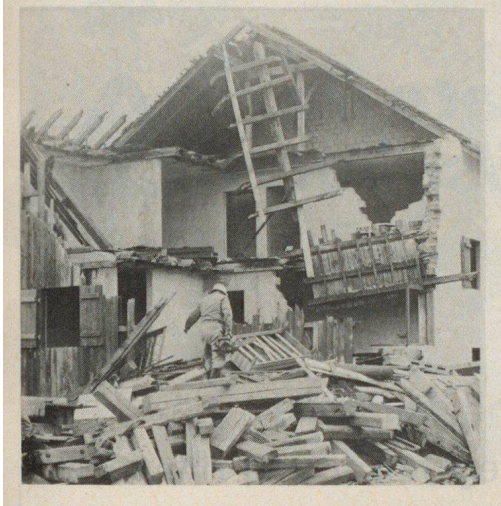

Schweizer Soldat
Schweizer Soldat
Schweizer Soldat
Schweizer Soldat
Schweizer Soldat
Schweizer Soldat
Schweizer Soldat
Schweizer Soldat

Die Monatszeitschrift für Armee und Kader

aktuell
informativ
kritisch

Ich möchte diese hochinteressante Zeitschrift gerne kennenlernen. Senden Sie mir bitte Probenummern und Bestellschein

Name

Vorname

Strasse

Plz. und Ort

Einsenden an Schweizer Soldat, Postfach 56, 8712 Stäfa

OLMA
ST. GALLEN

11.–21. Oktober 1973

Bahnbillette
einfach für retour
Minimalpreis
2. Klasse Fr. 10.40

Zivilschutz
Protection civile
Protezione civile
Protecziun civila

emag norm
emag norm

Gestelle
Schränke
Tische
Stühle
Tanks
Garderoben
Pulte
Betten
Prospekt Z 09
verlangen

8213 Neunkirch Telefon 053-6 14 81

Inserate im «Zivilschutz»

PROTECTION CIVILE PROTEZIONE CIVILE ZIVILSCHUTZ

sind wertvolle
Wegweiser und Hinweise

TIG

Vom Stromnetz unabhängige

Hochleistungs-Sirenen

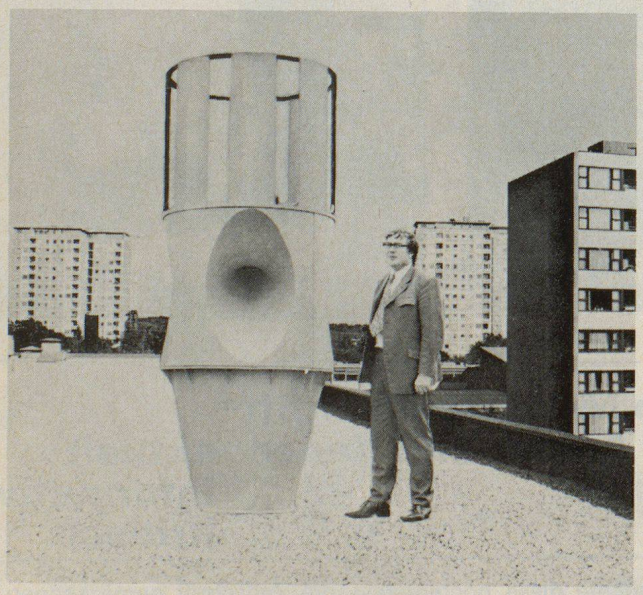

Moderne und sehr lautstarke Zivilschutz-Sirenen mit eigenem Dieselaggregat, Kompressor und Reserve-Luftbehälter

Beratung, Verkauf, Installation und erstklassiger Kundendienst durch:

TIG BICORD AG, 6331 Hünenberg ZG
Telefon 042 36 20 71 Telex 78 784

Kantonales Amt für Zivilschutz Graubünden, Chur

1 Kantonsinstruktor

(technische Berufsausbildung, Befähigung für den Instruktionsdienst, militärische Kaderausbildung erwünscht)
für die selbständige Vorbereitung von Kursen und Uebungen, Ausbildung von Schutzdienstpflichtigen aller Stufen und Dienste.

Wir bieten zeitgemässe Entlöhnung im Rahmen der Personalverordnung mit weitgehender Anrechnung Ihrer bisherigen Berufspraxis. Dienstantritt nach Vereinbarung. Auskünfte über den Aufgabenbereich erteilt Ihnen gerne das kantonale Amt für Zivilschutz.

Ihre Bewerbung richten Sie bitte mit den üblichen Unterlagen an das Personal- und Organisationsamt des Kantons Graubünden, Steinbruchstrasse 18—20, 7001 Chur, Telefon 081 21 31 01.

Personal- und Organisationsamt
des Kantons Graubünden