Zeitschrift: Zivilschutz = Protection civile = Protezione civile

Herausgeber: Schweizerischer Zivilschutzverband

Band: 20 (1973)

Heft: 9

Artikel: Das Zivilschutz-Ausbildungszentrum des Kantons Zürich in Andelfingen : Schnappschüsse von der Demonstration anlässlich seiner Einweihung am 5. Mai 1973

Autor: [s.n.]

DOI: https://doi.org/10.5169/seals-365962

Nutzungsbedingungen

Die ETH-Bibliothek ist die Anbieterin der digitalisierten Zeitschriften auf E-Periodica. Sie besitzt keine Urheberrechte an den Zeitschriften und ist nicht verantwortlich für deren Inhalte. Die Rechte liegen in der Regel bei den Herausgebern beziehungsweise den externen Rechteinhabern. Das Veröffentlichen von Bildern in Print- und Online-Publikationen sowie auf Social Media-Kanälen oder Webseiten ist nur mit vorheriger Genehmigung der Rechteinhaber erlaubt. Mehr erfahren

Conditions d'utilisation

L'ETH Library est le fournisseur des revues numérisées. Elle ne détient aucun droit d'auteur sur les revues et n'est pas responsable de leur contenu. En règle générale, les droits sont détenus par les éditeurs ou les détenteurs de droits externes. La reproduction d'images dans des publications imprimées ou en ligne ainsi que sur des canaux de médias sociaux ou des sites web n'est autorisée qu'avec l'accord préalable des détenteurs des droits. En savoir plus

Terms of use

The ETH Library is the provider of the digitised journals. It does not own any copyrights to the journals and is not responsible for their content. The rights usually lie with the publishers or the external rights holders. Publishing images in print and online publications, as well as on social media channels or websites, is only permitted with the prior consent of the rights holders. Find out more

Download PDF: 06.12.2025

ETH-Bibliothek Zürich, E-Periodica, https://www.e-periodica.ch

Das Zivilschutz-Ausbildungszentrum des Kantons Zürich in Andelfingen

Schnappschüsse von der Demonstration anlässlich seiner Einweihung am 5. Mai 1973

Fotos: Herbert Alboth, Bern

Siehe unsere Beschreibung der Anlage in Nummer 4/1973 unserer Zeitschrift

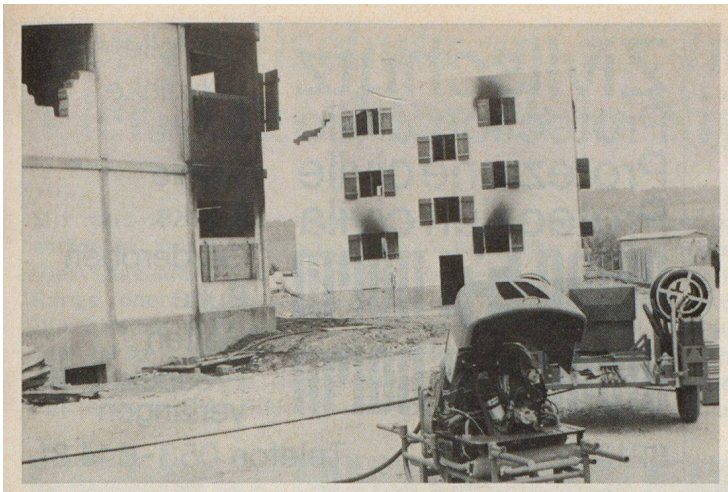

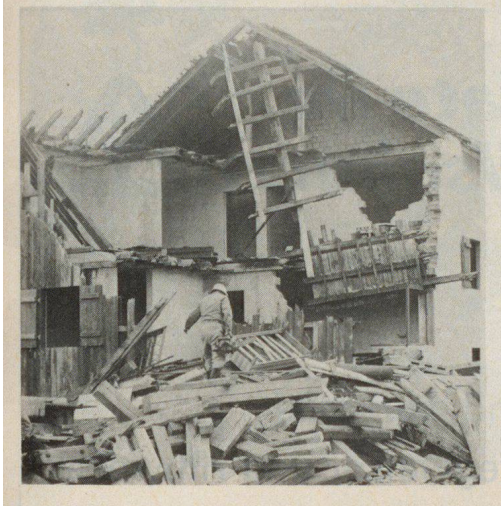

Schweizer Soldat
Schweizer Soldat
Schweizer Soldat
Schweizer Soldat
Schweizer Soldat
Schweizer Soldat
Schweizer Soldat
Schweizer Soldat

Die Monatszeitschrift für Armee und Kader

aktuell
informativ
kritisch

Ich möchte diese hochinteressante Zeitschrift gerne kennenlernen. Senden Sie mir bitte Probenummern und Bestellschein

Name

Vorname

Strasse

Plz. und Ort

Einsenden an Schweizer Soldat, Postfach 56, 8712 Stäfa