Zeitschrift: Zivilschutz = Protection civile = Protezione civile
Herausgeber: Schweizerischer Zivilschutzverband
Band: 15 (1968)
Heft: 5

Werbung

Nutzungsbedingungen
Die ETH-Bibliothek ist die Anbieterin der digitalisierten Zeitschriften auf E-Periodica. Sie besitzt keine Urheberrechte an den Zeitschriften und ist nicht verantwortlich für deren Inhalte. Die Rechte liegen in der Regel bei den Herausgebern beziehungsweise den externen Rechteinhabern. Das Veröffentlichen von Bildern in Print- und Online-Publikationen sowie auf Social Media-Kanälen oder Webseiten ist nur mit vorheriger Genehmigung der Rechteinhaber erlaubt. Mehr erfahren

Conditions d'utilisation
L'ETH Library est le fournisseur des revues numérisées. Elle ne détient aucun droit d'auteur sur les revues et n'est pas responsable de leur contenu. En règle générale, les droits sont détenus par les éditeurs ou les détenteurs de droits externes. La reproduction d'images dans des publications imprimées ou en ligne ainsi que sur des canaux de médias sociaux ou des sites web n'est autorisée qu'avec l'accord préalable des détenteurs des droits. En savoir plus

Terms of use
The ETH Library is the provider of the digitised journals. It does not own any copyrights to the journals and is not responsible for their content. The rights usually lie with the publishers or the external rights holders. Publishing images in print and online publications, as well as on social media channels or websites, is only permitted with the prior consent of the rights holders. Find out more

Download PDF: 19.10.2025

ETH-Bibliothek Zürich, E-Periodica, https://www.e-periodica.ch

Dr. George V. LeRoy, Medical Director Metropolitan Hospital, Detroit, USA. Clinical Professor of Medicine, Wayne State University School of Medicine, Detroit. Member of NCRP and Chairman of Subcommittee for NCRP-Report 29.

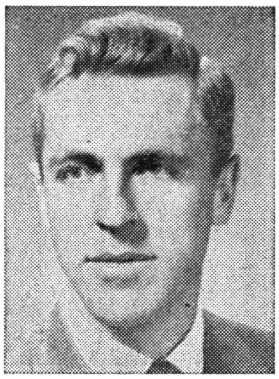

Charles Eisenhauer, Physicist, Radiation Theory Section, National Bureau of Standards, Washington D.C., USA.

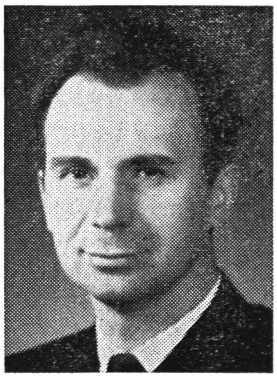

Neal FitzSimons, Engineering Counsel, Kensington, Md., USA. Director Engineering Development Division, Research Directorate, Office of Civil Defense.

Prof. Dr. Philippe Reine, Centre National d'Etudes de la Protection Civile, Nainville-les-Roches, France.

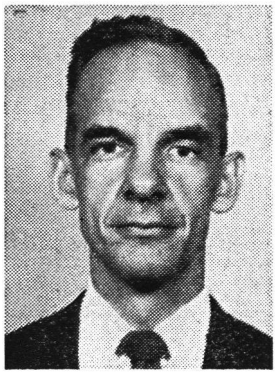

Dr. James C. Bresee, Project Director, Civil Defense Research, Oak Ridge National Laboratory, USA.

PD Dr. Theo Ginsburg, Institut für Atmosphärenphysik der ETH, Zürich, CH. A-Spezialist der Armee.

Weitere Persönlichkeiten werden in den übrigen Beiträgen dieses Heftes vorgestellt.

Additional photographs are to be found in the remaining contributions to this issue.

D'autres personnalités sont présentées dans les différents articles de cette revue.

MLB

Kantinenbratpfanne

für den Zivilschutz

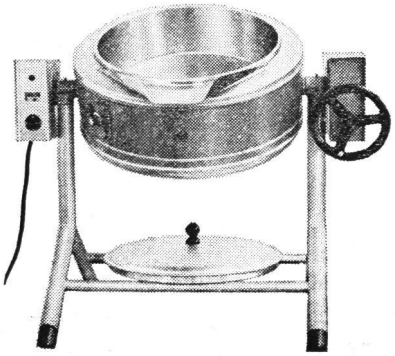

Filet-Steak, Fleischvögel, Cervelats oder Bratwürste etc.

Unabhängig vom Ort können Sie überall braten, wo es Strom gibt. Das Gebratene schmeckt ebensogut wie aus einer richtigen Küche.

Wir machen Ihnen gerne ein Angebot.

GRATIS Wir wünschen unverbindlich Prospekte

☐ über MLB-Kantinenbratpfannen 10

☐ über Ihr gesamtes Fabrikationsprogramm

Adresse: _____

MLB

Max Bertschinger + Co. AG

Fabrik elektrotherm. Apparate

5600 Lenzburg, Telefon 064 51 37 12

L'union suisse pour la protection des civils

édité le journal «Protection civile». Des exemplaires de cette publication, ainsi que du matériel de documentation peuvent être commandés à des fins de propagande ou d'information au Secrétariat central, à Berne.
Un service spécial d'illustrations et de clichés est en outre à la disposition des personnes intéressées, dans les cantons et les communes.

Secrétariat: Mittelstrasse 32, 3012, Berne, tél. 031 23 68 78

Schutz-Anzüge

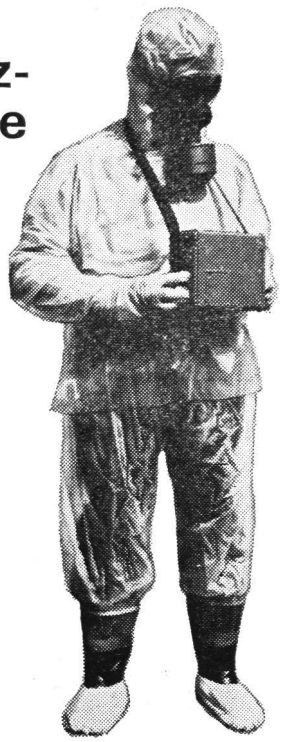

pedi ZÜRICH

PEDROLIT GmbH

Wehntalerstrasse 291/293
8056 Zürich/Schweiz
Telefon 051/57 44 11
Telex 54 800

ELRO

Beratung

Planung

Lieferung

Montage

Instruktion

Service

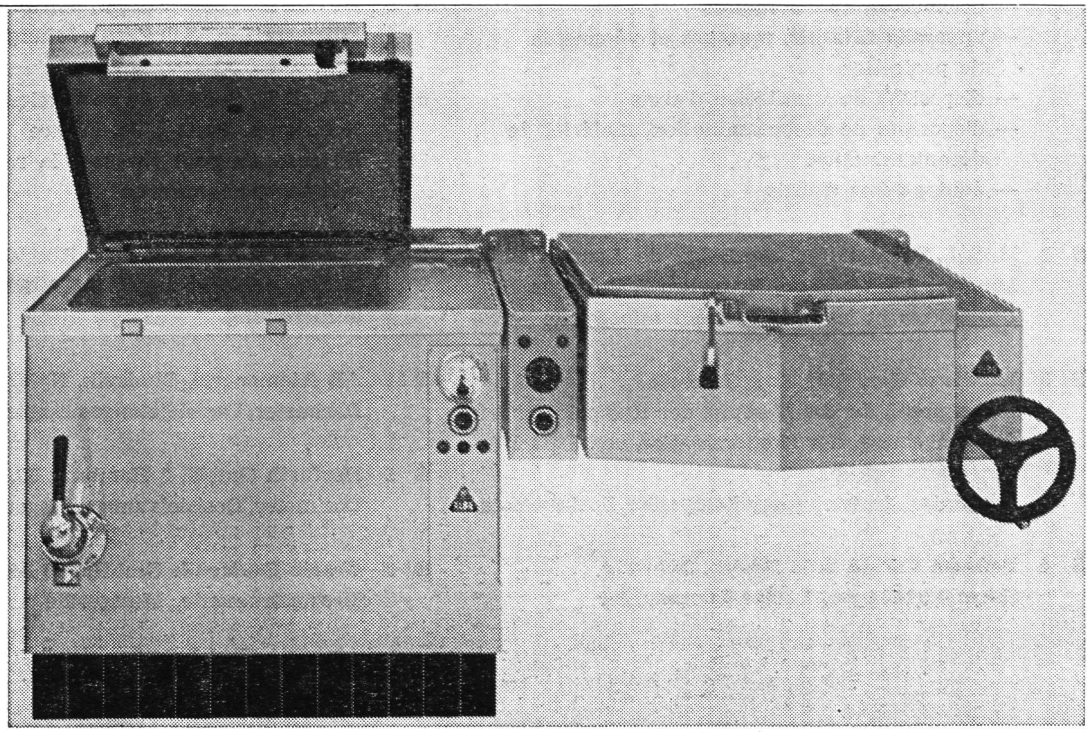

ELRO

ELRO

Druckkochapparate, Back-, Brat- und Grillapparate sind in ihrer Form und Funktionsweise die idealen Kochgeräte für Zivilschutz- und Kriegsnotküchen, Sanitätshilfsstellen, Notspitäler und Militärunterkünfte.

Universal Kochapparate arbeiten nach Vorwahl automatisch und werden wahlweise für Elektro-, Gas-, Dampf-, Heisswasser- oder Oelumlauf-Beheizung geliefert.

ELRO

Verlangen Sie unsere Spezialdokumentation Kriegsnotküchen ZV 1.

ROBERT MAUCH ELRO-WERKE AG 5620 Bremgarten Telefon 057 7 17 77