Zeitschrift: Zivilschutz = Protection civile = Protezione civile
Herausgeber: Schweizerischer Zivilschutzverband
Band: 8 (1961)
Heft: 3

Werbung

Nutzungsbedingungen
Die ETH-Bibliothek ist die Anbieterin der digitalisierten Zeitschriften auf E-Periodica. Sie besitzt keine Urheberrechte an den Zeitschriften und ist nicht verantwortlich für deren Inhalte. Die Rechte liegen in der Regel bei den Herausgebern beziehungsweise den externen Rechteinhabern. Das Veröffentlichen von Bildern in Print- und Online-Publikationen sowie auf Social Media-Kanälen oder Webseiten ist nur mit vorheriger Genehmigung der Rechteinhaber erlaubt. Mehr erfahren

Conditions d'utilisation
L'ETH Library est le fournisseur des revues numérisées. Elle ne détient aucun droit d'auteur sur les revues et n'est pas responsable de leur contenu. En règle générale, les droits sont détenus par les éditeurs ou les détenteurs de droits externes. La reproduction d'images dans des publications imprimées ou en ligne ainsi que sur des canaux de médias sociaux ou des sites web n'est autorisée qu'avec l'accord préalable des détenteurs des droits. En savoir plus

Terms of use
The ETH Library is the provider of the digitised journals. It does not own any copyrights to the journals and is not responsible for their content. The rights usually lie with the publishers or the external rights holders. Publishing images in print and online publications, as well as on social media channels or websites, is only permitted with the prior consent of the rights holders. Find out more

Download PDF: 14.12.2025

ETH-Bibliothek Zürich, E-Periodica, https://www.e-periodica.ch

Ständerat Dr. Gion Darms, neuer Präsident des SBZ

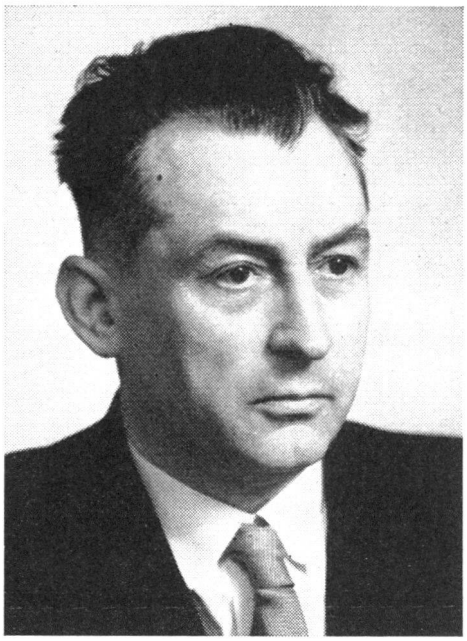

An der Delegiertenversammlung des Schweizerischen Bundes für Zivilschutz, am 17. Juni in Bern wurde als Nachfolger von alt Bundesrat von Steiger einstimmig Ständerat Dr. Gion Darms zum neuen Präsidenten des SBZ gewählt. Mit dieser Wahl erfährt der Kanton und die Sektion Graubünden des SBZ, die sich in den letzten Jahren unter der Leitung von Dr. Darms mit über 2000 Mitgliedern zu einer der stärksten kantonalen Verbände entwickelte, eine verdiente Ehrung. Wir möchten unserem neuen Präsidenten auch an dieser Stelle herzlich zur ehrenvollen Wahl gratulieren.

Ständerat Dr. Gion Darms ist in Fellers GR am 21. Dezember 1896 geboren. Er studierte Jurisprudenz in Fribourg und Genève, war von 1936 bis 1941 Amtskläger, von 1942 bis 1944 Staatsanwalt, von 1944 bis 1950 Regierungsrat, von 1923 bis 1931 und von 1951 bis 1957 Mitglied des Grossen Rates und von 1951 bis 1956 Mitglied des Kantonsgerichtes. Seit 1952 ist er Präsident des Verwaltungsrates der Rhätischen Bahn und seit 1956 Vertreter Graubündens im Ständerat. Als Rechtsanwalt geniesst Herr Dr. Darms grosses Ansehen.

Er versah das Amt des Präsidenten der Sektion Graubünden des SBZ seit der Gründung im Jahre 1955 und hat sich für den Zivilschutz immer tatkräftig eingesetzt. Anlässlich der letzten Generalversammlung vom 27. Mai 1961 der Sektion Graubünden trat er zurück. An seiner Stelle wurde Herr Oberst G. Siegrist, Chef der Kantonalen Zivilschutzstelle Graubünden, zum neuen Präsidenten der Sektion gewählt. - th.

ZIVILSCHUTZ

Zeitschrift des Schweizerischen Bundes für Zivilschutz, für Schutz und Betreuung der Zivilbevölkerung in Kriegs- und Katastrophenfällen

Presse- und Redaktionskommission des SBZ. Präsident: Dr. Egon Isler, Frauenfeld. Redaktion: Herbert Alboth, Bern. Redaktioneller Mitarbeiter: Paul Leimbacher, Bern. Inserate und Korrespondenzen sind an die Redaktion, Taubenstrasse 8, Bern, zu richten.
Jahresabonnement für Nichtmitglieder Fr. 5.—. Nachdruck unter Quellenangabe gestattet. Druck: Vogt-Schild AG, Solothurn.

Inhaltsverzeichnis der Nummer 3/1961

Im Dienste des Zivilschutzes 45
Neuer Präsident des SBZ 46
Grundsätze des Entwurfes zum Zivilschutzgesetz 47
Der Zivilschutz im Kanton Schaffhausen . 50
Brief aus Kanada, 2. Teil 53
Waffen, die uns bedrohen 55
Zivilschutz in der Schweiz 60
...und im Ausland 60
Zivilschutzfibel, 9. Folge 62

Die Inserate sind ein wichtiger Bestandteil unserer Zeitung!

Sie orientieren die für den Zivilschutz verantwortlichen Behörden über die günstigen und der Empfehlung werten Bezugsquellen bei der Anschaffung von Material und Geräten

Wo immer Sie uns nötig haben, sei es im Inland, sei es im Ausland, überall stehen wir mit unserm weitverzweigten Vertreterstab wie auch mit unsern erfahrenen Schadendienst-Fachleuten zu Ihrer Verfügung.

Winterthur Unfall