Zeitschrift: Schutz und Wehr : Zeitschrift der Gesamtverteidigung = revue pour les problèmes relatifs à la défense intégrale = rivista della difesa integrale

Herausgeber: Schweizerische Luftschutz-Offiziersgesellschaft; Schweizerische Gesellschaft der Offiziere des Territorialdienstes

Band: 37 (1971)

Heft: 9-10

Werbung

Nutzungsbedingungen

Die ETH-Bibliothek ist die Anbieterin der digitalisierten Zeitschriften auf E-Periodica. Sie besitzt keine Urheberrechte an den Zeitschriften und ist nicht verantwortlich für deren Inhalte. Die Rechte liegen in der Regel bei den Herausgebern beziehungsweise den externen Rechteinhabern. Das Veröffentlichen von Bildern in Print- und Online-Publikationen sowie auf Social Media-Kanälen oder Webseiten ist nur mit vorheriger Genehmigung der Rechteinhaber erlaubt. Mehr erfahren

Conditions d'utilisation

L'ETH Library est le fournisseur des revues numérisées. Elle ne détient aucun droit d'auteur sur les revues et n'est pas responsable de leur contenu. En règle générale, les droits sont détenus par les éditeurs ou les détenteurs de droits externes. La reproduction d'images dans des publications imprimées ou en ligne ainsi que sur des canaux de médias sociaux ou des sites web n'est autorisée qu'avec l'accord préalable des détenteurs des droits. En savoir plus

Terms of use

The ETH Library is the provider of the digitised journals. It does not own any copyrights to the journals and is not responsible for their content. The rights usually lie with the publishers or the external rights holders. Publishing images in print and online publications, as well as on social media channels or websites, is only permitted with the prior consent of the rights holders. Find out more

Download PDF: 11.08.2025

ETH-Bibliothek Zürich, E-Periodica, https://www.e-periodica.ch

Bergung und Rettung I/II

Ueber die Neuauflage der Ausbildungsbücher «Bergung und Rettung I/II» von Obering. Feydt im Verlag «Offene Worte», Bonn, gelangte die Abt für Ls Trp zur folgenden Beurteilung:

«Der Verfasser der Ausbildungsbücher, Herr Oberingenieur Feydt, ist auch in schweizerischen Fachkreisen als anerkannter Spezialist auf dem Gebiet der Bergungsausbildung bekannt. Mit der vorliegenden Neuauflage ist es ihm gelungen, in umfassender Weise das gesamte Fachgebiet des Bergungsdienstes im Katastrophenschutz zu behandeln. Dank der anschaulichen Darstellungen und übersichtlichen Gliederung sind diese Ausbildungsbücher eine gute Informationsquelle und Ausbildungsunterlage sowohl für die Kader der Luftschutztruppen als auch für die Feuerwehren und für alle diejenigen, die sich aus persönlichem Interesse mit den Fragen des Katastrophenschutzes, insbesondere des Bergungsdienstes, beschäftigen.»

Abteilung für Luftschutztruppen

Oberstbrigadier Jeanmaire

Verlag, Druck und Administration: Vogt-Schild AG, 4500 Solothurn 2, Telefon (065) 2 64 61, Telex 3 46 46. Inseratenverwaltung: VS-Annoncen, Vogt-Schild AG, 4500 Solothurn 2 und VS-Annoncen, Kanzleistrasse 80, 8026 Zürich. Jahresabonnementspreis: Schweiz Fr. 15.—, Ausland Fr. 20.—. Postcheckkonto 45 – 4.

Redaktion: Allg.Teil: Oblt Klaus Erzer, Verlag Vogt-Schild AG, Postfach, 4500 Solothurn 2, Teil SLOG (Beiträge direkt an diese Adresse): Major H. Stelzer, Sonneggstrasse 51, 8006 Zürich. Teil SGOT: Oberstlt Hugo Faesi, Schlossfach 1419, 3001 Bern. Einsendungen an Redaktion «Schutz und Wehr», Verlag Vogt-Schild AG, Postfach, 4500 Solothurn 2.

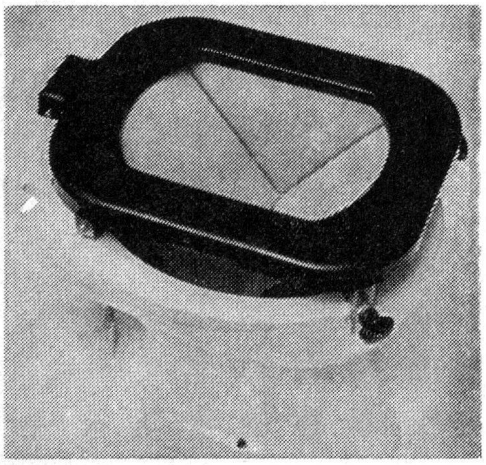

Der neue Klosettaufsatz

Mod. «Widmer» ✠ Pat. Nr. 453 616

bietet folgende wichtige Vorteile:

- sehr einfache Montage
- solide Befestigung
- beidhändige Bedienung

Herstellung und Verkauf durch:

Walter Widmer, Techn. Artikel

5722 Gränichen Telefon 064 451210

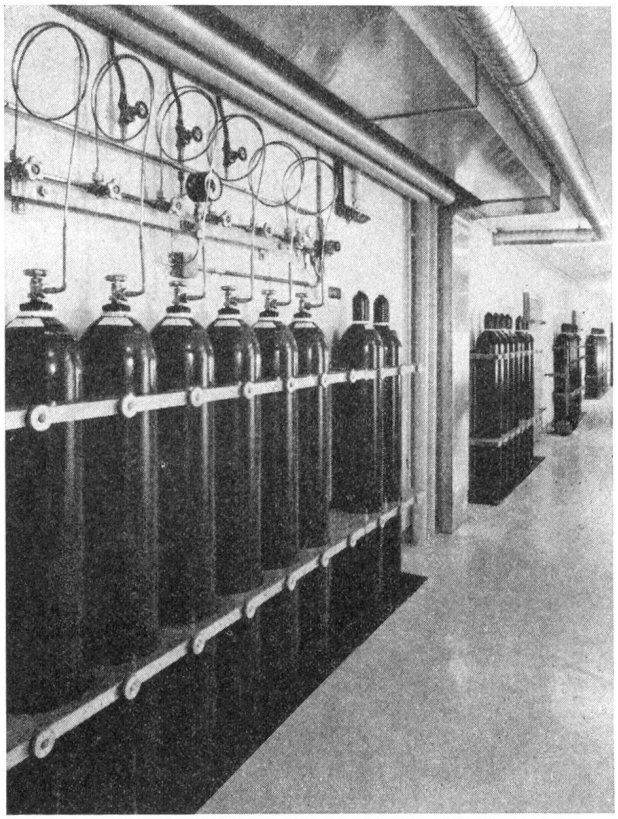

Wir planen, liefern und installieren

Sauerstoff-Versorgungsanlagen

für Sanitätshilfsstellen, Notspitäler usw.

Nützen Sie unsere langjährige Erfahrung.
Unser Fachdienst steht Ihnen für unverbindliche Beratung gerne zur Verfügung.

Sauerstoff- & Wasserstoff-Werke AG. Luzern

SWWL

6002 Luzern ✆ **041 41 51 51**

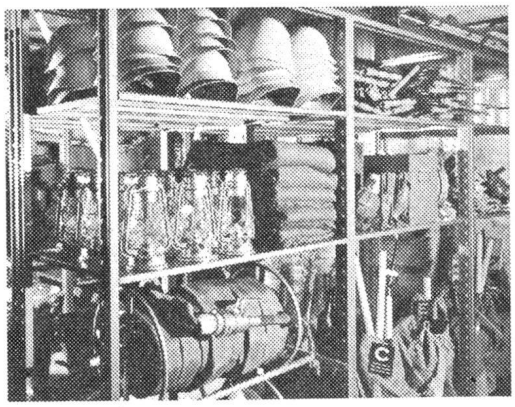

Beispielhafte Anlage

Wenn Sie wissen möchten, wo Sie Zivilschutzräume – ausgestattet mit subventionsberechtigten Lagergestellen – finden. Rufen Sie an – schreiben Sie – verlangen Sie die **Unterlagen**

22 – 71

Lagern
Transportieren
Bereitstellen

8213 Neunkirch SH
Tel. 053-61481
Telex 76143

emag norm

Intras Werbe AG 051-52 71 23

DIESEL-

bis 450 kW stationär oder fahrbar

Stromerzeuger

Onan

Projektierung und Bau von Notstromanlagen
für Handbedienung, automatischen oder vollautomatischen Betrieb
schockgeprüfte Ausführungen

AKSA AG **Ingenieurbureau 8116 Würenlos**
Bahnhofplatz Telefon 056 / 74 13 13

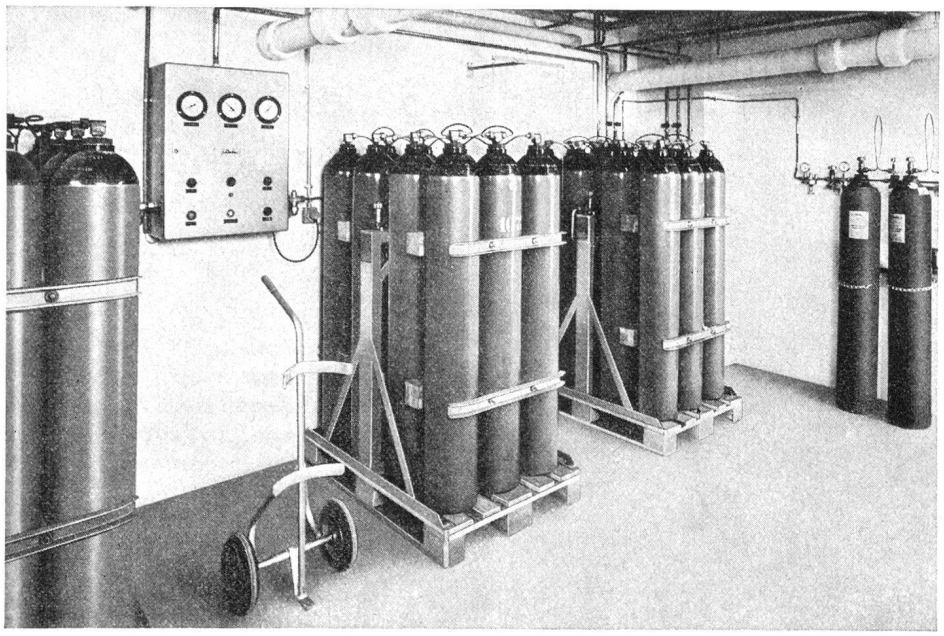

Zentrale Gas- und Vakuumversorgungsanlagen für Notspitäler und Sanitätshilfsstellen
Narkoseapparate, Sauerstofftherapieapparate
Medizinalgasflaschen, Flaschentransportwagen
Technische und Medizinalgase

CO_2-Feuerlöscher
Stationäre Brandschutzanlagen
Schweiss- und Schneidegeräte für Katastrophenfälle

Carba

Bern - Basel - Lausanne - Zürich

Schutzkleider und Anzüge

aus gummi- und kunststoffimprägnierten Geweben

Spezialschläuche und Armaturen
Stiefel
Handschuhe
Schutzhelme
Schutzmasken
Abdeckfolien

L. Wachendorf & Co., 4001 Basel

Schweiz. Gummi- und Asbestgesellschaft
Freie Strasse 45 Telefon 061 25 72 72 Telex 62 225

Jede Zivilschutzstelle braucht fixona-Gipsbinden

fixona-Gipsbinden sind bei sachgemässer Lagerung über 10 Jahre lang haltbar ohne Einbusse ihrer Qualität.

fixona-Gipsbinden verfügen über aussergewöhnliche Biege- und Zugfestigkeit.

fixona-Gipsbinden sind leicht modellierbar und angenehm zu tragen.

fixona-Gipsbinden erhärten **schnell** und **ohne** Gipsverlust.

Legen Sie noch heute einen Vorrat an! (10 Jahre haltbar).

Rosa: Fixona I normal
Grün: Fixona II **wasserfest**

Beide in der praktischen Verpackungseinheit von 10 Stück je Karton erhältlich.

fixona
Schnell-Gipsbinden
Schweizer Produkt

Verbandstoff-Fabrik Zürich AG

Seefeldstrasse 153, 8034 Zürich, Tel. 051 32 50 25

ZÜRICH

Mit diesem Kompass sind Ihre Werbe-botschaften auf dem richtigen Weg

Chemische Rundschau
Kunststoffe-Plastics
die schweizer uhr
Inufa

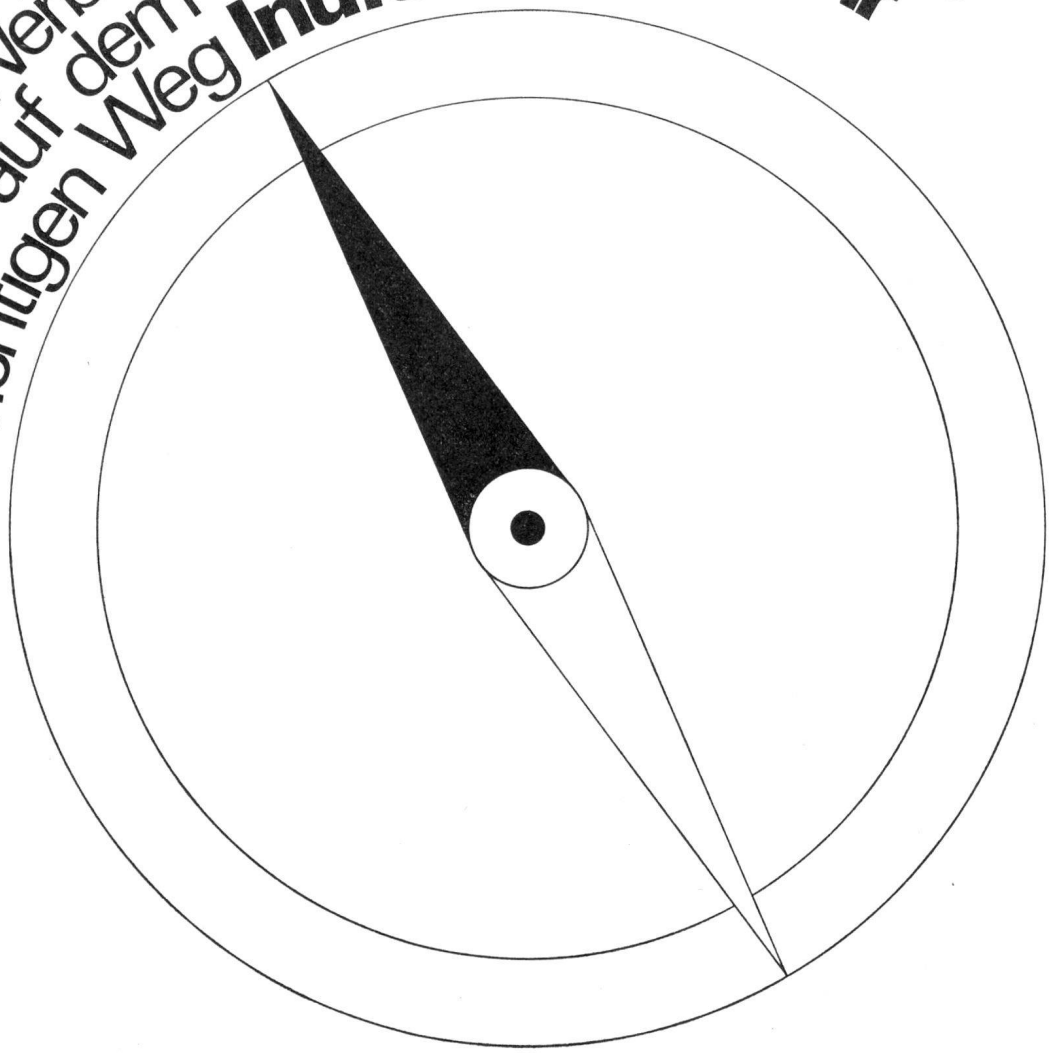

Chemie

Chemische Rundschau

Wochenzeitung für Forschung, Technik Fabrikation und Handel in der Chemie
Auflage: 10000 Exemplare
Erscheint wöchentlich

Kunststoffe

Kunststoffe Plastics

Monatszeitschrift für Herstellung, Verarbeitung und Verbrauch von Kunststoffen
Auflage: 6500 Exemplare

Uhrenindustrie

la **die** montre **schweizer** suisse **uhr**

Unabhängige Zeitschrift für die Uhrenindustrie. Fachorgan der Uhrenbestandteil- und Präzisionsmaschinenindustrie, der Uhrentechnik, Mikrotechnik, Wirtschaft
Auflage: 5200 Exemplare
Erscheint alle 14 Tage

Nutzfahrzeuge

Inufa

Internationaler Nutzfahrzeugkatalog
Auflage 6000 Exemplare
Erscheint jährlich vor dem Automobilsalon Genf
Das einzige derart umfassende Nachschlagewerk über das vielfältige Angebot auf dem Nutzfahrzeugmarkt

Benützen Sie diese seit Jahrzehnten in der Schweiz und im Ausland eingeführten Verlagswerke für Ihre gezielte Werbung

vs-annoncen

Vogt-Schild AG, Kanzleistrasse 80, 8026 Zürich, Telefon 01/39 68 69, Telex 5 54 26
stellt Ihnen gerne ausführliche Dokumentationen über die einzelnen Fachorgane zu