Zeitschrift: Schutz und Wehr : Zeitschrift der Gesamtverteidigung = revue pour les problèmes relatifs à la défense intégrale = rivista della difesa integrale

Herausgeber: Schweizerische Luftschutz-Offiziersgesellschaft; Schweizerische Gesellschaft der Offiziere des Territorialdienstes

Band: 36 (1970)

Heft: 9-10

Werbung

Nutzungsbedingungen

Die ETH-Bibliothek ist die Anbieterin der digitalisierten Zeitschriften auf E-Periodica. Sie besitzt keine Urheberrechte an den Zeitschriften und ist nicht verantwortlich für deren Inhalte. Die Rechte liegen in der Regel bei den Herausgebern beziehungsweise den externen Rechteinhabern. Das Veröffentlichen von Bildern in Print- und Online-Publikationen sowie auf Social Media-Kanälen oder Webseiten ist nur mit vorheriger Genehmigung der Rechteinhaber erlaubt. Mehr erfahren

Conditions d'utilisation

L'ETH Library est le fournisseur des revues numérisées. Elle ne détient aucun droit d'auteur sur les revues et n'est pas responsable de leur contenu. En règle générale, les droits sont détenus par les éditeurs ou les détenteurs de droits externes. La reproduction d'images dans des publications imprimées ou en ligne ainsi que sur des canaux de médias sociaux ou des sites web n'est autorisée qu'avec l'accord préalable des détenteurs des droits. En savoir plus

Terms of use

The ETH Library is the provider of the digitised journals. It does not own any copyrights to the journals and is not responsible for their content. The rights usually lie with the publishers or the external rights holders. Publishing images in print and online publications, as well as on social media channels or websites, is only permitted with the prior consent of the rights holders. Find out more

Download PDF: 11.08.2025

ETH-Bibliothek Zürich, E-Periodica, https://www.e-periodica.ch

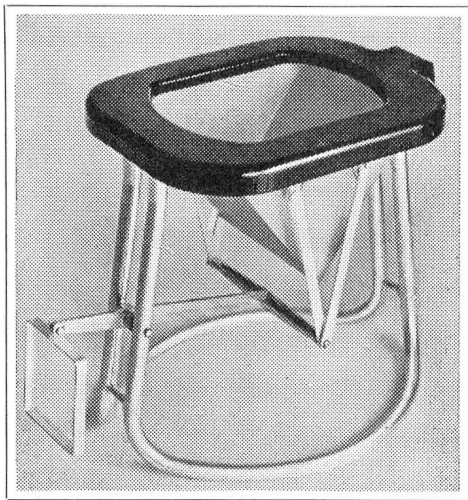

Kein Wasser für Spülzwecke!

Der Notabort «System Widmer» gehört auch in Ihren Schutzraum!

Zu beziehen durch: **Walter Widmer**
Techn. Artikel
5722 Gränichen
Telefon 064 451210

Demonstrationsmaterial für Zivilschutzübungen

- Brandgranaten
- Elektrontöpfe
- Rauchpulver
- Bombeneinschläge
- Signal- und Alarmraketen
- Elektronspäne
- Schmelztemitt
- Zündpillen für Elektronspäne
- Feuerwehralarmraketen
- Bengalflammen (rot)

Hans Hamberger AG
3854 Oberried (Brienzersee)
Telefon 036 / 3 71 01

INCA

DRUCKGUSS

steht auch im Dienste der Armee und des Zivil- und Betriebsschutzes.

INJECTA AG
DRUCKGUSSWERKE + APPARATEFABRIK
5723 TEUFENTHAL / AG Telefon 064 / 46 10 77

Für Buchdruck
Offset
Zeitungsrotation
Siebdruck

065 26461

Vogt-Schild AG
Buchdruckerei und Verlag
4500 Solothurn 2

Einbanddecken

für **«Schutz und Wehr»**
Zeitschrift für Landesverteidigung

in Ganzleinen, mit Titelaufdruck und Jahrgang, zum Preise von Fr. 4.50 zuzüglich Porto, erhältlich bei

Vogt-Schild AG, Buchdruckerei und Verlag
4500 Solothurn 2

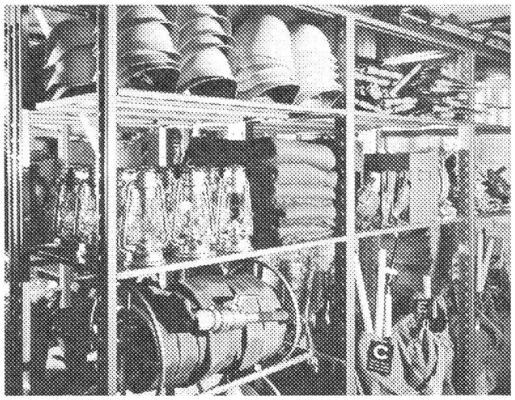

Beispielhafte **Anlage**

Wenn Sie wissen möchten, wo Sie Zivilschutzräume – ausgestattet mit subventionsberechtigten Lagergestellen – finden. Rufen Sie an – schreiben Sie – verlangen Sie die **Unterlagen**

22 – 71

Lagern
Transportieren
Bereitstellen

8213 Neunkirch SH
Tel. 053-61481
Telex 76143

emag norm

Intras Werbe AG 051-52 71 23

Lonstroff AG
Schweiz. Gummiwarenfabrik
Aarau Tel. 064/223535

LONSTROFF

Wir fabrizieren technische Gummiwaren für alle Industriezweige - z. B. Schläuche und Faltenbälge

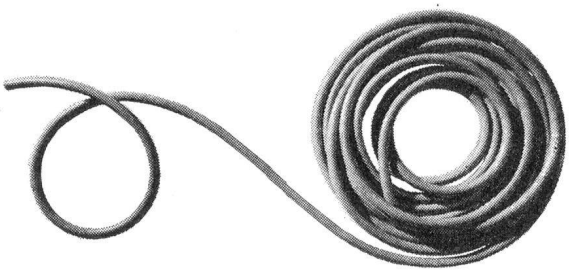

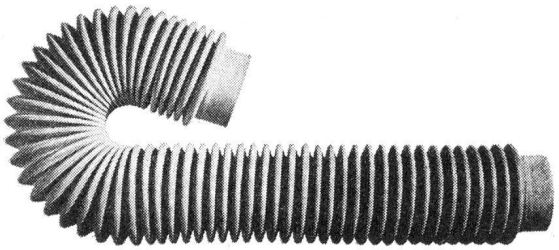

Das **Bundesamt für Zivilschutz** in Bern **sucht** initiativen

Mitarbeiter

zur selbständigen Behandlung von Problemen der Brandbekämpfung und Rettung im Zivilschutz.

Wir bieten: Interessante und anspruchsvolle Tätigkeit. Aufstiegsmöglichkeiten. Gut ausgebaute Sozialleistungen. Fünftagewoche.

Wir erwarten: Gute Allgemeinbildung und mehrere Jahre Berufserfahrung. Redaktionelles Geschick. Muttersprache Deutsch oder Französisch mit guten Kenntnissen einer zweiten Amtssprache. Ausbildung als Offizier der Luftschutztruppen, als Feuerwehroffizier oder im Rettungsdienst des Zivilschutzes erwünscht.

Eintritt und Gehalt nach Uebereinkunft.

Unverbindliche Auskunft erteilt Telefon Nr. 031 61 61 32.

Offerten sind zu richten an: **Bundesamt für Zivilschutz,** Personaldienst, 3003 Bern.

Jede Zivilschutzstelle braucht fixona-Gipsbinden

fixona-Gipsbinden sind bei sachgemässer Lagerung über 10 Jahre lang haltbar ohne Einbusse ihrer Qualität.

fixona-Gipsbinden verfügen über aussergewöhnliche Biege- und Zugfestigkeit.

fixona-Gipsbinden sind leicht modellierbar und angenehm zu tragen.

fixona-Gipsbinden erhärten **schnell** und **ohne** Gipsverlust.

Legen Sie noch heute einen Vorrat an! (10 Jahre haltbar).

Rosa: Fixona I normal
Grün: Fixona II **wasserfest**

Beide in der praktischen Verpackungseinheit von 10 Stück je Karton erhältlich.

fixona
Schnell-Gipsbinden
Schweizer Produkt

Verbandstoff-Fabrik Zürich AG
Seefeldstrasse 153, 8034 Zürich, Tel. 051 32 50 25

ZÜRICH

VIMOBA

Zivilschutz-Normbauteile ermöglichen die Selbstbefreiung aus verschütteten Schutzräumen und sind nach den neuesten Erkenntnissen konstruiert. Alle Abschlüsse entsprechen den technischen Weisungen und Normen des Bundesamtes für Zivilschutz. Patente im In- und Ausland angemeldet.

Lieferprogramm

Betonschiebewände als Abschluss von Personenschutzräumen, welche als Mehrzweckanlagen vorgesehen sind (unterirdische Autoeinstellhallen usw.). Grösste Abmessung 840 x 240 cm. Zulassungsnummer **BZS 68 PT 01.**

Panzertüren
PT 1, Gr. 80 x 185 cm **BZS 69 PT 1.9**
PT 2, Gr. 100 x 185 cm **BZS 69 PT 2.9**
PT 3, Gr. 140 x 220 cm (wegnehmbare Schwelle) **BZS 69 PT 3.5**
PT 4, Gr. 60 x 120 cm **BZS 69 PT 4.6**

Panzerdeckel
PD, Gr. 60 x 80 cm (auf Wunsch kombiniert mit wegnehmbarem Mäusegitter und Kippflügelfenster) **BZS PD 7**

Drucktüren
DT 1, Gr. 80 x 185 cm **BZS 69 DT 1.6**
DT 2, Gr. 100 x 185 cm **BZS 69 DT 2.6**
DT 3, Gr. 140 x 220 cm (wegnehmbare Schwelle) **BZS 69 DT 3.5**

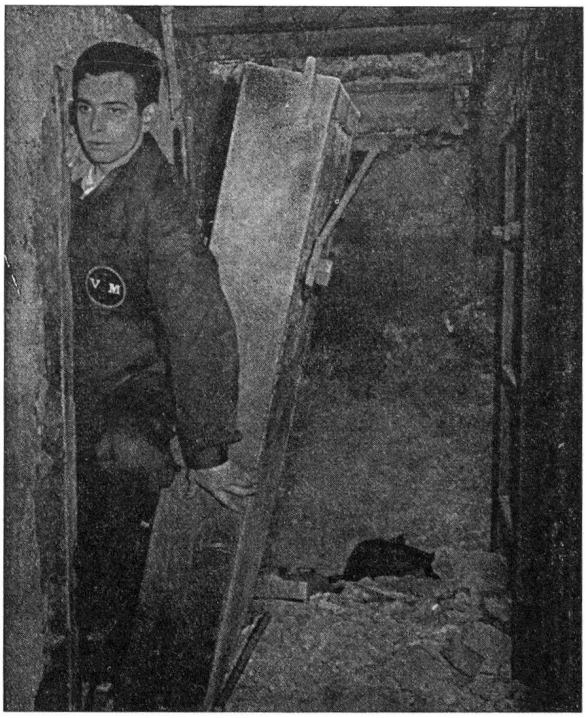

Verlangen Sie bei uns die entsprechenden Unterlagen für die Projektierung.

Vincenzo Moracchi, 4000 Basel

Oetlingerstrasse 156, Telefon 061 32 57 27 und 061 32 04 11

Schutzkleider und Anzüge

aus gummi- und kunststoffimprägnierten Geweben

Spezialschläuche und Armaturen
Stiefel
Handschuhe
Schutzhelme
Schutzmasken
Abdeckfolien

L. Wachendorf & Co., 4001 Basel

Schweiz. Gummi- und Asbestgesellschaft
Freie Strasse 45 Telefon 061 25 72 72 Telex 62 225

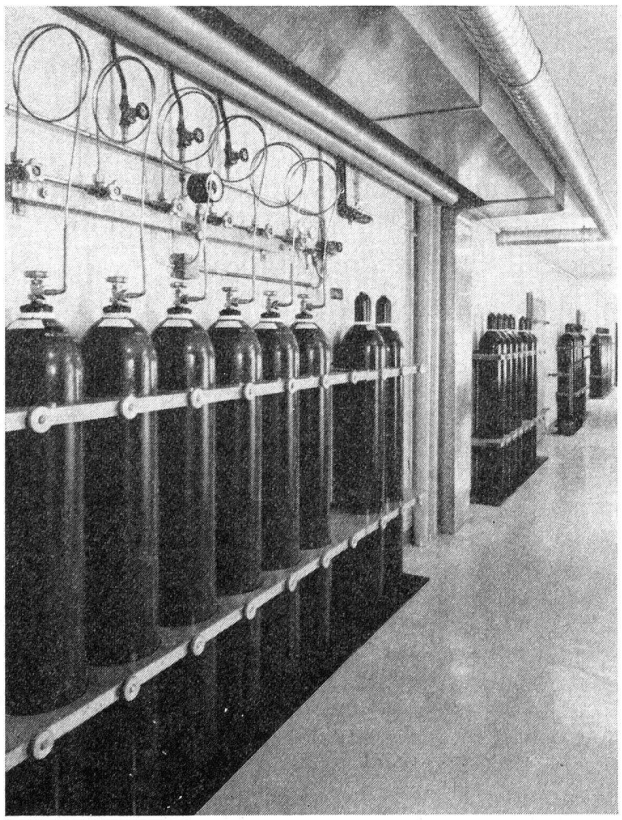

Wir planen, liefern und installieren

Sauerstoff-Versorgungsanlagen

für Sanitätshilfsstellen, Notspitäler usw.

Nützen Sie unsere langjährige Erfahrung.
Unser Fachdienst steht Ihnen für unverbindliche Beratung gerne zur Verfügung.

Sauerstoff- & Wasserstoff-Werke AG. Luzern

SWWL

6002 Luzern ✆ **041 41 51 51**