Zeitschrift: Wechselwirkung : Technik Naturwissenschaft Gesellschaft

Herausgeber: Wechselwirkung

Band: 7 (1985)

Heft: 27

Vorwort: Liebe Leser

Autor: [s.n.]

Nutzungsbedingungen

Die ETH-Bibliothek ist die Anbieterin der digitalisierten Zeitschriften auf E-Periodica. Sie besitzt keine Urheberrechte an den Zeitschriften und ist nicht verantwortlich für deren Inhalte. Die Rechte liegen in der Regel bei den Herausgebern beziehungsweise den externen Rechteinhabern. Das Veröffentlichen von Bildern in Print- und Online-Publikationen sowie auf Social Media-Kanälen oder Webseiten ist nur mit vorheriger Genehmigung der Rechteinhaber erlaubt. Mehr erfahren

Conditions d'utilisation

L'ETH Library est le fournisseur des revues numérisées. Elle ne détient aucun droit d'auteur sur les revues et n'est pas responsable de leur contenu. En règle générale, les droits sont détenus par les éditeurs ou les détenteurs de droits externes. La reproduction d'images dans des publications imprimées ou en ligne ainsi que sur des canaux de médias sociaux ou des sites web n'est autorisée qu'avec l'accord préalable des détenteurs des droits. En savoir plus

Terms of use

The ETH Library is the provider of the digitised journals. It does not own any copyrights to the journals and is not responsible for their content. The rights usually lie with the publishers or the external rights holders. Publishing images in print and online publications, as well as on social media channels or websites, is only permitted with the prior consent of the rights holders. Find out more

Download PDF: 24.08.2025

ETH-Bibliothek Zürich, E-Periodica, https://www.e-periodica.ch

Versuche am Menschen? ..... S. 30
Zur Debatte um künstliche Befruchtung
Regine Kollek / Rainer Hohlfeld

AIDS – eine „Altlast" der Forschung? ..... S. 35
Booby Hatch

„Das sind unsere Dissidenten!" ..... S. 40
Ingenieure in der IG Metall
Ein Interview mit Sybille Stamm

Das IG-Metall-Aktionsprogramm „Arbeit und Technik" ..... S. 42
Andreas Scholz

Neue Wege der Technologiepolitik
Risikokapital ..... S. 44
Franz Büllingen

Technologieparks ..... S. 46
Rainer Schlag

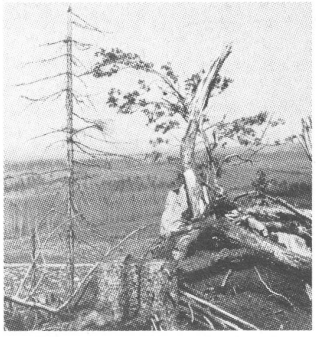

Waldsterben in der CSSR ..... S. 49

Technik ins Gerede bringen ..... S. 52
Technologiefolgenabschätzung auf Bonner Parkett
Arnim von Gleich / Helmfried Meinel

Genspalte ..... S. 55
Berichte / Projekte ..... S. 56
Rezensionen ..... S. 61
Nachrichten ..... S. 66
Technoptikum ..... S. 67

WECHSELWIRKUNG Nr. 28 / Februar 1985
Schwerpunkt: Geschichte der industriellen Arbeit

Liebe Leser

Im Februar drückten wir an dieser Stelle unsere Hoffnung aus, daß dieses unser siebtes Jahr nicht unser verflixtes werden möge.
Damit es dazu erst gar nicht kommen konnte, waren jedoch Anstrengungen nötig, um insbesondere die redaktionelle Arbeit mit mehr Kontinuität zu versehen und auch den gewachsenen Ansprüchen seitens unserer Leser gerecht zu werden (auf S. 6 veröffentlichen wir die ersten Ergebnisse der Leserumfrage).
Da wir es uns aber immer noch nicht leisten können, die Redaktion mit mehr bezahlter Arbeitskraft zu stützen, waren organisatorische Veränderungen unausweichlich, um mehr Raum für inhaltliche Arbeit zu gewinnen.

Mit diesem Heft wird der HUNDERTMORGEN-MEDIEN-VERSAND (Forstbergstraße 7, D-6107 Reinheim) die Abonnenten der WECHSELWIRKUNG betreuen und auch den Versand einzeln bestellter Hefte übernehmen. Wir befinden uns dort mit päd-ex und Öko-Test in bester Gesellschaft. Für unsere Abonnenten und Leser bedeutet das, daß sämtliche Bestellungen, Beschwerden und Adressenänderungen ab sofort dorthin zu richten sind, und nach der nächsten Jahresrechnung auch stets die Kundennummer anzugeben ist.
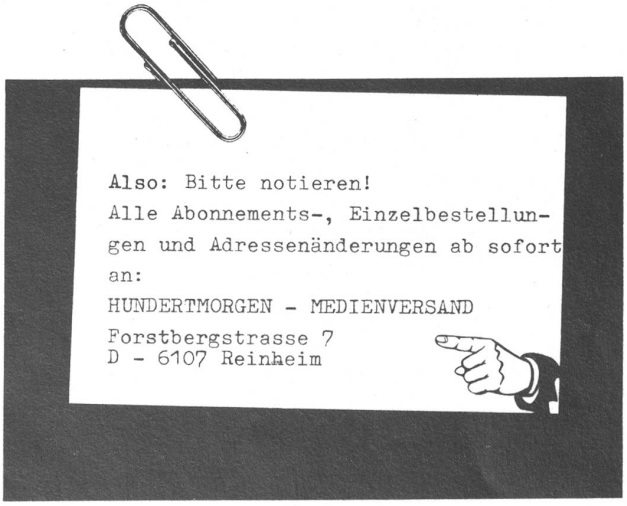
Apropos Adressenänderungen: Es sei nocheinmal nachdrücklich daraufhingewiesen, daß die Post Postvertriebsstücke auch bei gestelltem Nachsendeantrag **nicht** nachsendet. Großzügigerweise bekommen wir – sofern bekannt – die neue Adresse mitgeteilt, das Heft geht aber in den Reißwolf. Um Verzögerungen, Mehrkosten und Ärger allen zu ersparen, bitten wir, Adressenänderungen rechtzeitig und umgehend mitzuteilen.
Unsere Leser haben dafür jetzt den Vorteil, mit jedem Heft des Jahres für ein Jahr abonnieren zu können, und nicht wie bisher nur für das laufende Kalenderjahr. Und wer das Geld für das Abonnement auch noch abbuchen läßt, hilft uns zusätzlich und erspart uns viel Zeit.