Zeitschrift: Wohnen

Herausgeber: Wohnbaugenossenschaften Schweiz; Verband der gemeinnützigen Wohnbauträger

Band: 69 (1994)

Heft: 9: Zulliger, Jürg

Vereinsnachrichten: SVW

Nutzungsbedingungen

Die ETH-Bibliothek ist die Anbieterin der digitalisierten Zeitschriften auf E-Periodica. Sie besitzt keine Urheberrechte an den Zeitschriften und ist nicht verantwortlich für deren Inhalte. Die Rechte liegen in der Regel bei den Herausgebern beziehungsweise den externen Rechteinhabern. Das Veröffentlichen von Bildern in Print- und Online-Publikationen sowie auf Social Media-Kanälen oder Webseiten ist nur mit vorheriger Genehmigung der Rechteinhaber erlaubt. Mehr erfahren

Conditions d'utilisation

L'ETH Library est le fournisseur des revues numérisées. Elle ne détient aucun droit d'auteur sur les revues et n'est pas responsable de leur contenu. En règle générale, les droits sont détenus par les éditeurs ou les détenteurs de droits externes. La reproduction d'images dans des publications imprimées ou en ligne ainsi que sur des canaux de médias sociaux ou des sites web n'est autorisée qu'avec l'accord préalable des détenteurs des droits. En savoir plus

Terms of use

The ETH Library is the provider of the digitised journals. It does not own any copyrights to the journals and is not responsible for their content. The rights usually lie with the publishers or the external rights holders. Publishing images in print and online publications, as well as on social media channels or websites, is only permitted with the prior consent of the rights holders. Find out more

Download PDF: 07.12.2025

ETH-Bibliothek Zürich, E-Periodica, https://www.e-periodica.ch

SVW

AUSSTELLUNG
ARCHITEKTUR
FORUM

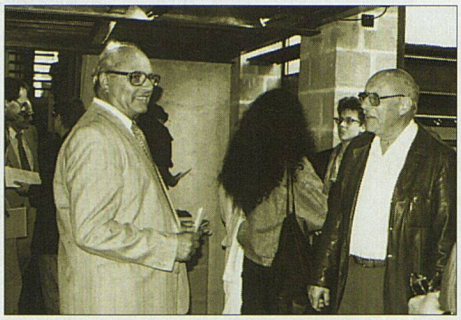

Am 17. August eröffnete Ernst Müller, Präsident der Sektion Zürich des SVW, die Ausstellung «Standard contra Innovation» im Zürcher Architektur Forum. Sie findet aus Anlass des 75-Jahr-Jubiläums dieser Sektion statt.

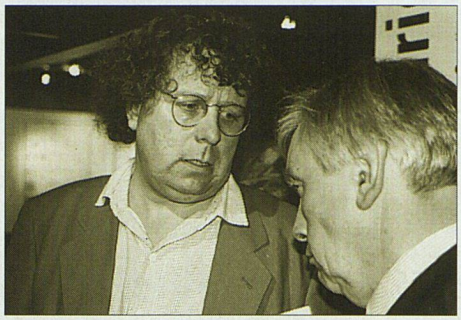

Benedikt Loderer, «Hochparterre»-Chefredaktor und für das Architektur Forum mitverantwortlich für die Ausstellung, führt Sigi Schär (NZZ) in die Details ein. Gezeigt werden beispielhafte Überbauungen der Zürcher Baugenossenschaften.

Christian Caduff, Leiter des kantonalen Amtes für Wohnbauförderung, im Gespräch mit Frieda Schwendener und Rolf Sibler von der Sektion Zürich.

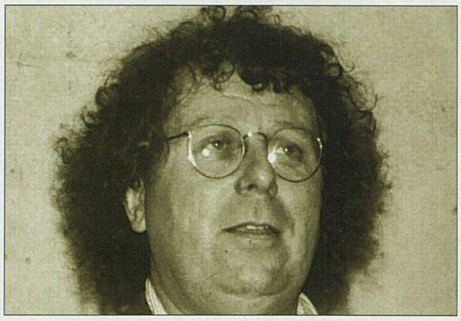

«Sie ist mütterlich, etwas gluckig auch. Die Sache zusammenhalten und nur innerhalb der Familie Geld pumpen.» Benedikt Loderer trug aus Anlass des Jubiläums das «Porträt einer rüstigen Dame» vor.

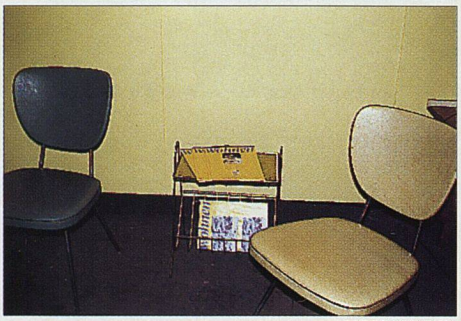

Für einmal können Sie das «wohnen» in einer Wohnstube lesen, die dem Stil der fünfziger Jahre nachempfunden ist. – Die Ausstellung dauert bis am 24. September 1994

FOTOS: WOHNEN

Für Adam und Eva, ihre Kinder und die Umwelt. Natürlich von STREBEL.

Beim sparsamen, schadstoffarmen Heizen, brauchen Sie nicht bei Adam und Eva anzufangen. Denn die ausgereiften Kompakt-Heizkessel von STREBEL tragen – mit einem hohen heiztechnischen Wirkungsgrad, mit Langlebigkeit und erster Qualität – den Anliegen von Mensch und Umwelt vollumfänglich Rechnung. Und mit fast paradiesischen Werten unterbieten sie sämtliche Umweltvorschriften. Beissen Sie an!

STREBEL
HEIZKESSEL · HEIZKÖRPER

STREBELWERK AG Telefon 062 45 61 01
CH-4852 Rothrist Fax 062 44 10 12