Zeitschrift: Wohnen

Herausgeber: Wohnbaugenossenschaften Schweiz; Verband der gemeinnützigen Wohnbauträger

Band: 11 (1936)

Heft: 6: Über die gegenwärtige Lage auf dem Hypothekarmarkt : eine Entgegnung aus dem Gesichtswinkel eines von der Krise im Baufach Betroffenen

Artikel: Luzern einst und jetzt

Autor: [s.n.]

DOI: https://doi.org/10.5169/seals-101011

Nutzungsbedingungen

Die ETH-Bibliothek ist die Anbieterin der digitalisierten Zeitschriften auf E-Periodica. Sie besitzt keine Urheberrechte an den Zeitschriften und ist nicht verantwortlich für deren Inhalte. Die Rechte liegen in der Regel bei den Herausgebern beziehungsweise den externen Rechteinhabern. Das Veröffentlichen von Bildern in Print- und Online-Publikationen sowie auf Social Media-Kanälen oder Webseiten ist nur mit vorheriger Genehmigung der Rechteinhaber erlaubt. Mehr erfahren

Conditions d'utilisation

L'ETH Library est le fournisseur des revues numérisées. Elle ne détient aucun droit d'auteur sur les revues et n'est pas responsable de leur contenu. En règle générale, les droits sont détenus par les éditeurs ou les détenteurs de droits externes. La reproduction d'images dans des publications imprimées ou en ligne ainsi que sur des canaux de médias sociaux ou des sites web n'est autorisée qu'avec l'accord préalable des détenteurs des droits. En savoir plus

Terms of use

The ETH Library is the provider of the digitised journals. It does not own any copyrights to the journals and is not responsible for their content. The rights usually lie with the publishers or the external rights holders. Publishing images in print and online publications, as well as on social media channels or websites, is only permitted with the prior consent of the rights holders. Find out more

Download PDF: 14.12.2025

ETH-Bibliothek Zürich, E-Periodica, https://www.e-periodica.ch

Luzern einst und jetzt

Sämtliche Bilder wurden anlässlich des interessanten Vortrages «Luzern einst und jetzt» von Herrn Arch. O. Schärli, Luzern, gezeigt

1. Bauperiode: Das schöne alte Luzern. Wie man im Mittelalter baute

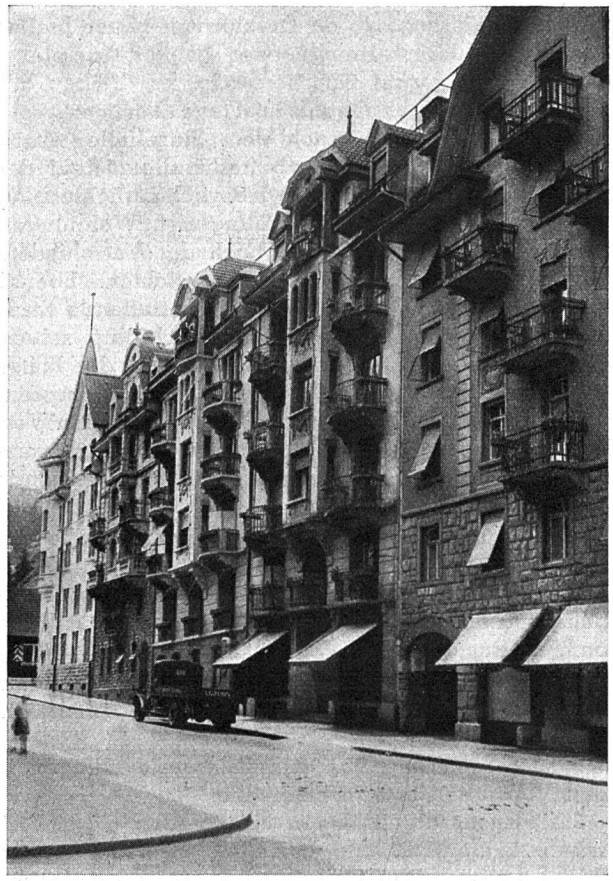

2. Bauperiode: Die baulich unbefriedigenden Bauten der Gründungszeit

Die schlimmen Höfe der Mietskasernen. Die verschiedenen privaten Eigentümer zäunen ihr Grundstück ein, und der ohnehin zu kleine Hofraum wird dadurch auf unzweckmässige Weise unterteilt

3. Bauperiode: Das genossenschaftliche Bauen (Grünanlage im Zentrum der Kolonie Breitenlachen, A. B. L.)

Der helle, luftige Hof bei Genossenschaftsbauten (Hofansicht der I. und II. Bauetappe am Neuweg, A. B. L.)
Das kollektive Bauen ermöglicht eine grosszügige Anlage der Höfe

ist das äussere Zeichen unserer innern Kraft.