Zeitschrift: Wasser Energie Luft = Eau énergie air = Acqua energia aria
Herausgeber: Schweizerischer Wasserwirtschaftsverband
Band: 113 (2021)
Heft: 2

Werbung

Nutzungsbedingungen
Die ETH-Bibliothek ist die Anbieterin der digitalisierten Zeitschriften auf E-Periodica. Sie besitzt keine Urheberrechte an den Zeitschriften und ist nicht verantwortlich für deren Inhalte. Die Rechte liegen in der Regel bei den Herausgebern beziehungsweise den externen Rechteinhabern. Das Veröffentlichen von Bildern in Print- und Online-Publikationen sowie auf Social Media-Kanälen oder Webseiten ist nur mit vorheriger Genehmigung der Rechteinhaber erlaubt. Mehr erfahren

Conditions d'utilisation
L'ETH Library est le fournisseur des revues numérisées. Elle ne détient aucun droit d'auteur sur les revues et n'est pas responsable de leur contenu. En règle générale, les droits sont détenus par les éditeurs ou les détenteurs de droits externes. La reproduction d'images dans des publications imprimées ou en ligne ainsi que sur des canaux de médias sociaux ou des sites web n'est autorisée qu'avec l'accord préalable des détenteurs des droits. En savoir plus

Terms of use
The ETH Library is the provider of the digitised journals. It does not own any copyrights to the journals and is not responsible for their content. The rights usually lie with the publishers or the external rights holders. Publishing images in print and online publications, as well as on social media channels or websites, is only permitted with the prior consent of the rights holders. Find out more

Download PDF: 24.10.2025

ETH-Bibliothek Zürich, E-Periodica, https://www.e-periodica.ch

taf taucharbeiten ag

Geht nicht, gibt's nicht.

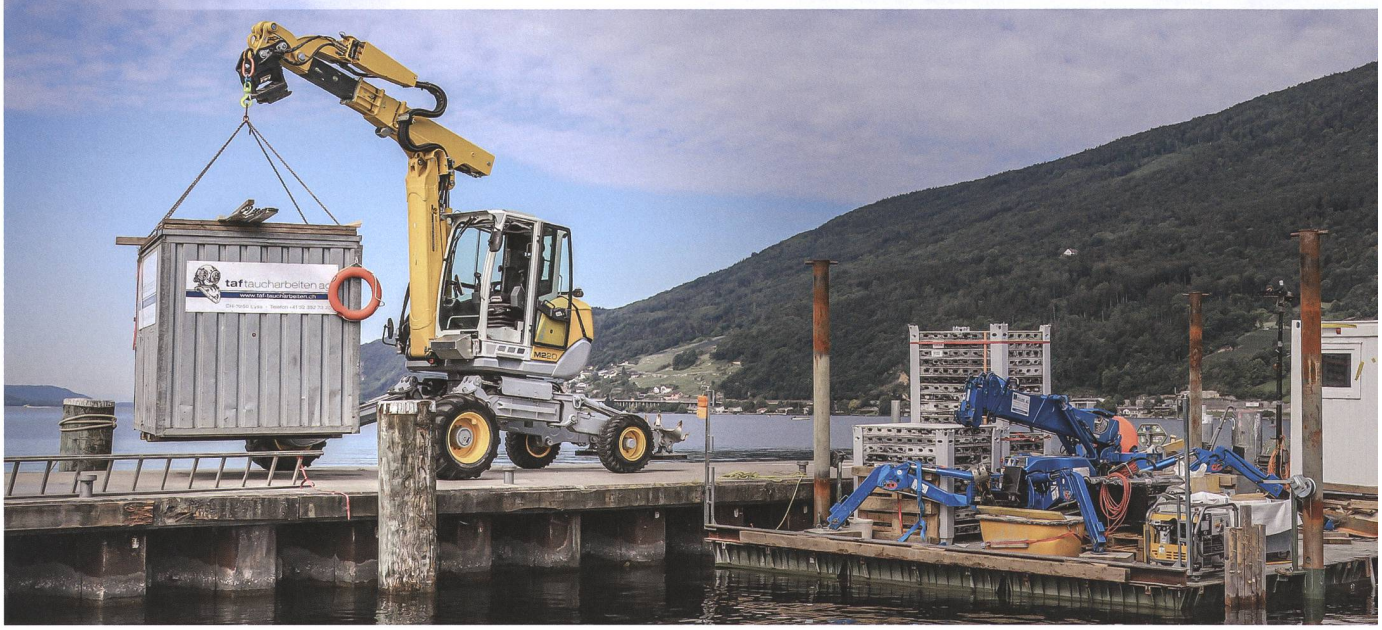

Das Leistungsportfolio der TAF Taucharbeiten AG deckt ein breites und fundiertes Spektrum an Unterwasserarbeiten ab. Die Kernkompetenzen der TAF sind Taucherarbeiten wie Inspektionen und Dokumentationen, Reparaturen, Bergungen, Montagen, Wartungen, Sanierungen von Mauerwerken, Brückenpfeilern und Bauwerken im Wasser sowie Schneide- und Baggerarbeiten.

Regelmässig erledigen die Berufstaucher Unterwasserarbeiten in Kläranlagen, Kraftwerken und Industrien, auf Baustellen und Hafenanlagen. Sie unterstützen Projekte im Bereich Umwelttechnik, Gewässersanierung und Wasserbau oder erfüllen vielfältige Aufgaben an schwimmenden Anlagen, Geräten und Schiffen.

Als grosser Wettbewerbsvorteil steht ein topmoderner Maschinenpark zur Verfügung. Amphibisches Multifunktionsgerät, Menzi Muck (Titelbild), Pontos, Arbeitsboote, Arbeitsbusse mit Anhänger, Baucontainer, ROV, Pipeinspector, Hochstapler, Pontonkran und noch vieles mehr.

Entschlammungsanlage
Die kostengünstigste und umweltfreundlichste Entschlammungsart mit unserem Amphimaster und Mudmaster.Geringe Beeinträchtigung des Gewässers und der Umgebung.

Menzimuck
Fräsen, Saugen, Rammen, Aushub, Spitzhammer... fast alles ist möglich

Südstrasse 21, 3250 Lyss
Tel. 032 392 73 20
info@taf-taucharbeiten.ch
www.taf-taucharbeiten.ch

André Fankhauser

Geschäftsinhaber

„Beratung – Planung – Ausführung werden seit 20 Jahren unter strikter Einhaltung von Qualität, Flexibilität und Professionalität konsequent umgesetzt. Das gegenseitige Vertrauensverhältnis zwischen Auftraggeber und Bauunternehmung bildet dabei eine wichtige Grundvoraussetzung, sind doch die erstellten Bauleistungen nur in den wenigsten Fällen direkt einsehbar. Um den Qualitätsanforderungen zu genügen, leistet unser Fachpersonal mit grossem Einsatz einwandfreie Arbeit. Durch den breit gestreuten Kundenkreis (Firmen, Gemeinden, Kanton, Bund, Privatpersonen) verfügen wir über die notwendigen Branchenkenntnisse."

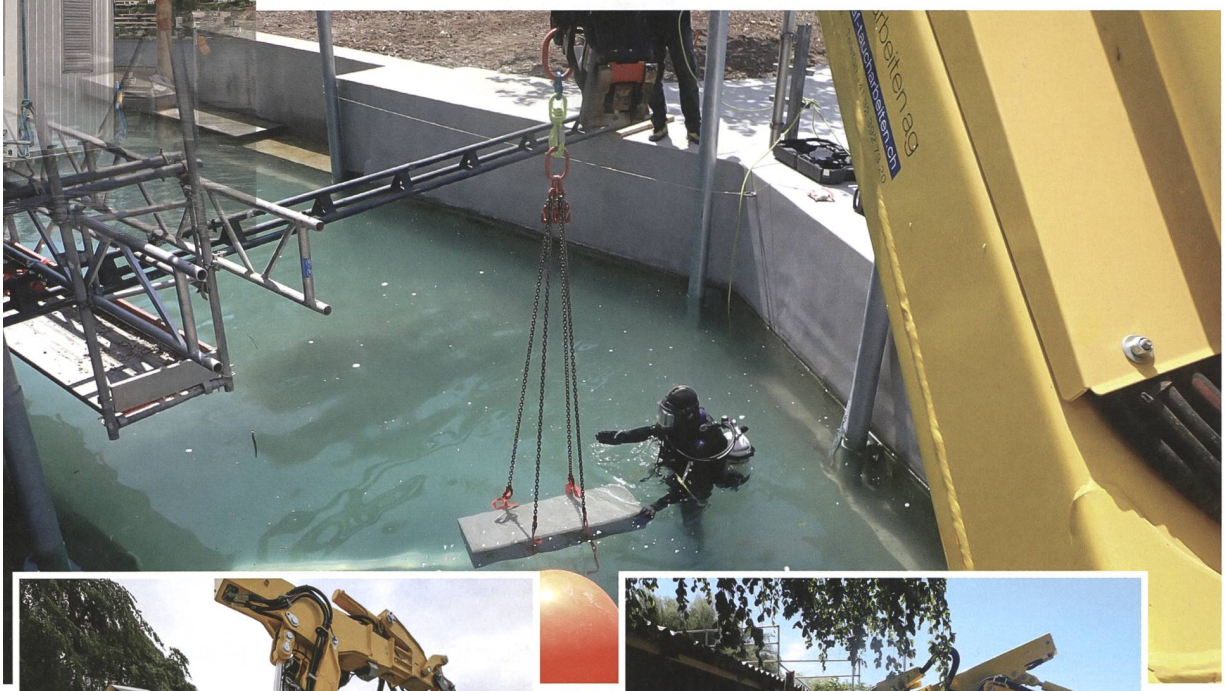

Bei Sanierungen von Ufermauern und anderen unterspülten Bauwerken steht das Team des Unternehmens TAF Taucharbeiten AG mit Gewebeschalungen oder Gewebecontainern im Einsatz. Sie werden mit einem speziellen Unterwasser-Beton «geimpft». Die Gewebe bestehen aus Chemie-Kunstfasern von hoher Reissfestigkeit. Für Beton undurchlässig, schützen sie diesen während der Aushärtungsphase vor Auswaschungen.

TAF, ein Schweizer Qualitätsunternehmen, ist ein dynamischer Partner, voller Geschichten über innovative Ideen, faszinierende Herausforderungen und aussergewöhnliche Leistungen.

RADAR
IST DAS BESSERE ULTRASCHALL

CHF 800.-
VEGAPULS 31

Kompakter
80 GHz-Füllstandsensor
mit Vor-Ort-Anzeige

Alle Vorteile der Radartechnologie:
www.vega.com/vegapuls

Impressum

Wasser Energie Luft
Eau énergie air
Acqua energia aria

Schweizerische Fachzeitschrift für Wasserwirtschaft. / *Revue suisse spécialisée sur l'aménagement des eaux.*

Gegründet 1908. / *Fondée 1908*
Bis 1930 «Schweizerische Wasserwirtschaft»; 1931–1934 «Schweizerische Wasser- und Energiewirtschaft»; 1935–1975 «Wasser- und Energiewirtschaft»; ab 1975 «Wasser Energie Luft»

Herausgeber / *Editeur*
Schweizerischer Wasserwirtschaftsverband (SWV) / *Association suisse pour l'aménagement des eaux (ASAE)*

Redaktionsleitung / *Direction de la rédaction*
Andreas Stettler, andreas.stettler@swv.ch

Layout, Anzeigen, Redaktion / *Mise en page, annonce, rédaction*
Mathias Mäder, mathias.maeder@swv.ch

ISSN 0377-905X

Verlag, Administration / *Edition, administration*
SWV, Rütistrasse 3a, CH-5401 Baden
Telefon +41 56 222 50 69, info@swv.ch, www.swv.ch
Postcheckkonto Zürich: 80-1846-5
Mehrwertsteuer-Nr.: CHE-115.506.846

Abonnement / *Abonnement*
Das Abonnement ist in der Mitgliedschaft SWV enthalten. / *L'abonnement est compris dans l'affiliation ASAE.*

Preise / *Prix*
Jahresabonnement CHF 120.–, zzgl. MwSt.; für das Ausland CHF 140.–; Einzelpreis Heft, CHF 30.–, zzgl. MwSt. und Porto; Erscheint 4 × pro Jahr. / *Abonnement annuel CHF 120.–, plus TVA; pour l'étranger CHF 140.–; Prix au numéro: CHF 30.–, plus TVA et frais de port; paraît 4 fois par an.*

«Wasser Energie Luft» ist offizielles Organ des SWV und seiner Gruppen: / *«Eau énergie air» est l'organe officiel de publication de l'ASAE est ses groupes régionaux:* Associazione Ticinese di Economia delle Acque (ATEA), Verband Aare-Rheinwerke (VAR), Rheinverband (RhV).

Die publizierten Beiträge geben die Meinung der jeweiligen Autoren wieder. Diese muss sich nicht mit derjenigen der Redaktion oder der Verbände decken. / *Les articles publiés reflètent les avis des auteurs et ne correspondent pas forcément à ceux de la rédaction ou des associations.*

Druck, Lektorat / *Production, Correction*
Horisberger Regensdorf AG

FSC MIX Papier aus verantwortungsvollen Quellen FSC® C007631 www.fsc.org

«Wasser Energie Luft» wird mit Strom aus 100 % Schweizer Wasserkraft produziert und auf FSC-Papier gedruckt.

Abdichtungen

IDG SEAL SERVICES FOR SPECIAL IDEAS

IDG-Dichtungstechnik GmbH
Heinkelstrasse 1, D-73230 Kirchheim unter Teck
Tel. +49 7021 9833-20, Fax +49 7021 9833-33
m.maier@idg-gmbh.com, www.idg-gmbh.com
Dichtungssysteme für Drehzapfen Expansion, Kaplanschaufel, Leitschaufellager, Peltondüse, Schiebering, Servomotor.

Armaturen

ADAMS AG SCHWEIZ
Die Adams Schweiz AG ist Ihr starker Partner für Armaturen in Wasserkraftkraftwerken.
Know-how aus den Bündner Bergen – weltweit im Einsatz.
www.adams-armaturen.ch
sales@adams-armaturen.ch
Tel. +41 (0)81 410 22 22
graubünden

Gewässerökologie

www.oeplan.ch | 071 722 57 22 | info@oeplan.ch

OePlan

~ Revitalisierung
an Fliessgewässern und Seeufern
Varianten- und Machbarkeitsstudien
Ausführungsplanung und Umsetzung

~ Gewässerentwicklung
Entwicklungsziele und Initiierung
Unterhaltskonzepte und Pflegepläne
Erfolgskontrolle und Monitoring

~ Begleitplanungen
Landschaftsgestaltung
Aquatisch, terrestrische Ökologie (UBB, UVB)
Boden (Bodenschutzkonzepte, BBB)
Naherholung und Besucherlenkung

Wir arbeiten in einem interdisziplinären Team aus Kulturingenieuren, Landschaftsarchitekten und Umweltfachleuten. Mit über 30 Jahren Erfahrung bieten wir ihnen kreative und nachhaltige Lösungen.

Gewässerpflege

taftaucharbeiten ag
taf taucharbeiten ag
Südstrasse 21 · CH-3250 Lyss
Telefon +41 32 392 73 20 · Fax +41 32 392 73 21
info@taf-taucharbeiten.ch · www.taf-taucharbeiten.ch

Gewässervermessung

SK&

Gewässervermessung

Staubli, Kurath & Partner AG
Die Ingenieure im Wasser
wasserbau.ch | sk@wasserbau.ch

Hydrografie

MEISSER VERMESSUNGEN AG
ECHOLOT
LUFTBILDGESTÜTZT
TERRESTRISCH
erfahren | kompetent | engagiert
www.meisser-geo.ch

Ingenieursdienstleistung

Fischwanderhilfen und Revitalisierungen

Wir planen und bauen für Sie.

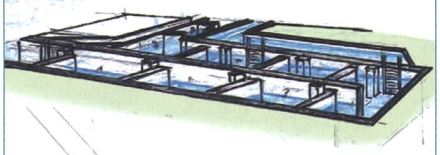

STRAUB
PINI GROUP
Rufen Sie uns an:
Tel. 081 258 40 50
www.straub.pini.group

STAHLTEC
Geht nicht? Gibt's nicht!

Engineering & Lieferung

- von HSR Entsander (Patent)
- von Sonderkonstruktionen im Stahlwasser- und Maschinenbau

www.stahltec.ch

Ingenieursdienstleistung

90 JAHRE
KISSLING + ZBINDEN AG
INGENIEURE PLANER USIC
Bern | Spiez | Thun | Biel

Lösungen aus einer Hand
von der Bedürfnisanalyse bis zur Realisierung

Wasserbau
- Hochwasserschutz
- Renaturierung von Fliessgewässern und Seen
- Wellenschutz
- Kraftwerkbau
- Hydraulische Modellierungen
- Murgang- und Geschiebeanalysen
- Gefahrenkarten und Notfallplanungen
- Gewässerraumbestimmung
- Fachgutachten Naturgefahren
- Gewässerunterhalt
- Schutzbautenkataster

Umwelt
- Umweltberichterstattung und Umweltbaubegleitung
- Aufwertung von aquatischen und terrestrischen Lebensräumen
- Erfolgs- und Wirkungskontrollen
- Bodenkundliche Baubegleitung
- Landumlegung

www.kzag.ch

Stahlwasserbau

STAHLEINBAU GmbH

@ll in ONE...

Engineering, Planung, Fabrikation und Herstellung von:

- Kegelstrahlschieber
- Drosselklappen
- Ventilen
- Entsander
- Staupendel
- Schützentafeln
- Druckleitungselementen

Stahleinbau GmbH, CH-3922 Stalden
www.stahleinbau.ch

Taucharbeiten

DIVING SERVICE MARINA CONSTRUCTION HYDROKARST SWISS SA

Hafenbau, Taucharbeiten und Naturgefahren

www.hydrokarstswiss.com

Hydrokarst Swiss SA
Tel. +41 (0)26 673 11 62

DIVING SERVICE MARINA CONSTRUCTION HYDROKARST SWISS SA

Quagga Muschel !?

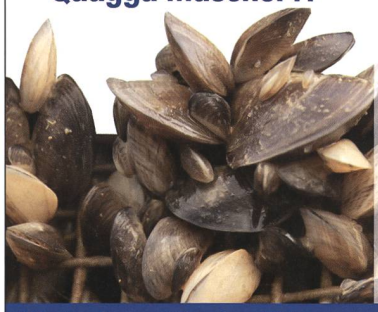

www.moule-quagga.ch

Hydrokarst Swiss SA
Tel. +41 (0)26 673 11 62

Taucharbeiten

SK&

Sicherheitsbeurteilungen

Staubli, Kurath & Partner AG
Die Ingenieure im Wasser
wasserbau.ch | sk@wasserbau.ch

Willy Stäubli Ing. AG
Wasserbau Stahlbau

Waldhofstrasse 6
8810 Horgen
Tel. 043 960 82 22
Fax 043 960 82 23
ingenieur@willystaeubli.ch
www.willystaeubli.ch

taf taucharbeiten ag

taf taucharbeiten ag
Südstrasse 21 · CH-3250 Lyss
Telefon +41 32 392 73 20 · Fax +41 32 392 73 21
info@taf-taucharbeiten.ch · www.taf-taucharbeiten.ch

Wasserbau

DREI, DIE SICH VERSTEHEN
ROHRSYSTEME FÜR WASSERKRAFTWERKE AUS GFK, STAHL & GUSS

APR PIPE SYSTEMS
GFK/GUSS
STAHL/POLYMER

Amiblu
Premium Plus Reseller

HOBAS®

FLOWTITE

APR Allpipes Rohrsysteme (Schweiz) AG
Bachmatten 9
CH - 4435 Niederdorf
Tel. +41 (0)61 963 00 30
info@apr-schweiz.ch
www.apr-schweiz.ch

Wasserbau
Strassenbau
Tiefbau
Betonbau
Spezialtiefbau

martiarc jura
A Bugeon, CH - 2087 Cornaux
Tél. 032 758 00 00 / cornaux@martisa.ch

Öko-Baumeister

www.martiarcjura.ch

Wasserbau

SK&

Wasserbau

Staubli, Kurath & Partner AG
Die Ingenieure im Wasser
wasserbau.ch | sk@wasserbau.ch

Für nachhaltige Arbeiten im, am und unter Wasser.

Zuverlässige Wasserbau-Spezialisten für Ihre auf Beständigkeit ausgelegten Projekte in den Bereichen Bäche und Flüsse, Kraftwerke, Hafenanlagen und Bootspfähle.

Referenzobjekte für Rekultivierung, Renaturierung, Revitalisierung, Neophyten, Fischtreppen, Pontons, Sohlrampen und Hochwasserschutz.

wsb

wsb AG
Steinackerstrasse 56
8302 Kloten
043 433 30 03
info@wsbag.ch • wsbag.ch

i

Präsentieren Sie Ihre Firma einem grossen Fachpublikum zu attraktiven Preisen mit einem Eintrag im «WEL»-Branchenverzeichnis.

Kontaktieren Sie mich unter: mathias.maeder@swv.ch oder Telefon 056 222 50 69.

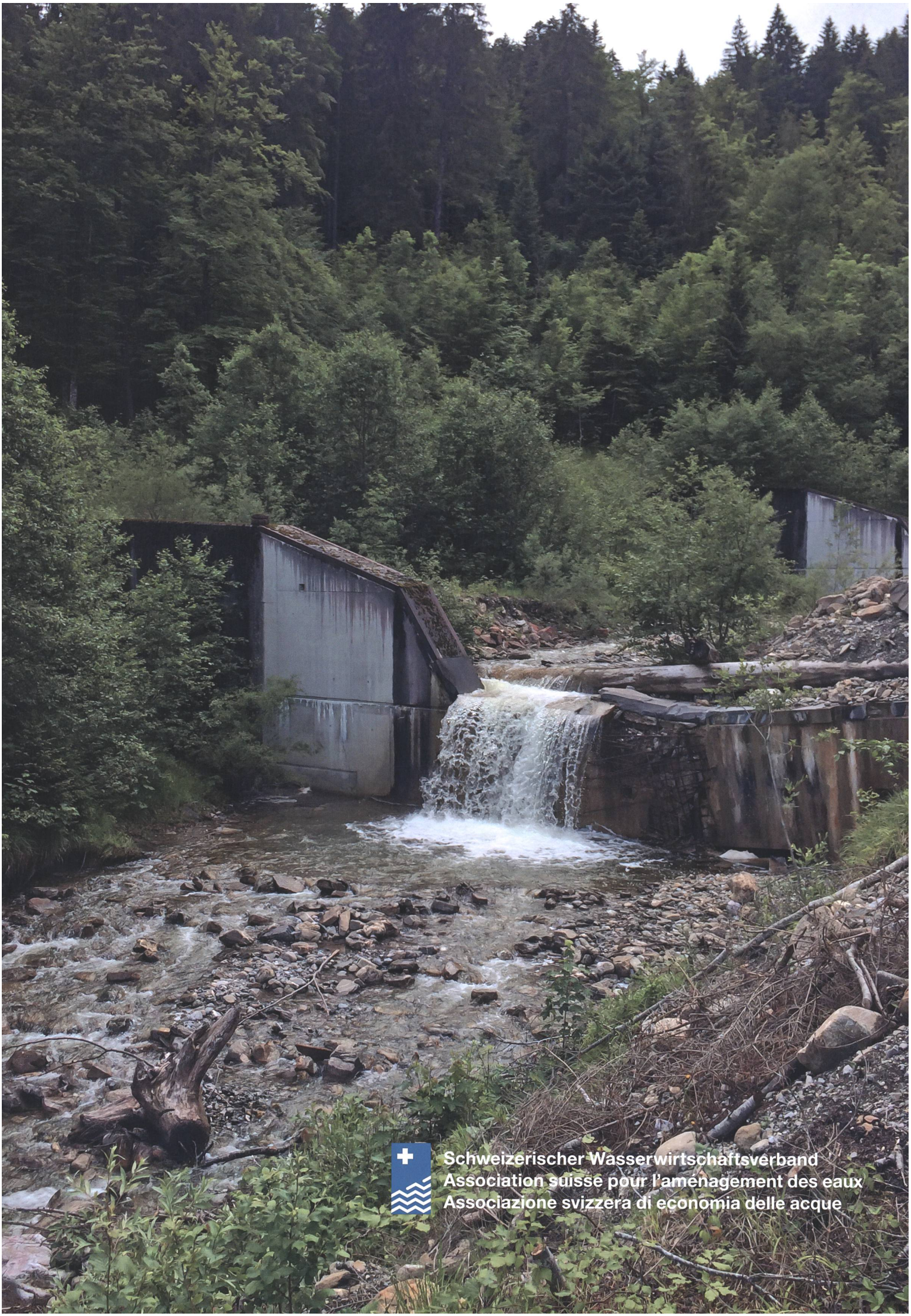

Schweizerischer Wasserwirtschaftsverband
Association suisse pour l'aménagement des eaux
Associazione svizzera di economia delle acque