Zeitschrift: Wasser Energie Luft = Eau énergie air = Acqua energia aria

Herausgeber: Schweizerischer Wasserwirtschaftsverband

Band: 109 (2017)

Heft: 3

Inhaltsverzeichnis

Nutzungsbedingungen

Die ETH-Bibliothek ist die Anbieterin der digitalisierten Zeitschriften auf E-Periodica. Sie besitzt keine Urheberrechte an den Zeitschriften und ist nicht verantwortlich für deren Inhalte. Die Rechte liegen in der Regel bei den Herausgebern beziehungsweise den externen Rechteinhabern. Das Veröffentlichen von Bildern in Print- und Online-Publikationen sowie auf Social Media-Kanälen oder Webseiten ist nur mit vorheriger Genehmigung der Rechteinhaber erlaubt. Mehr erfahren

Conditions d'utilisation

L'ETH Library est le fournisseur des revues numérisées. Elle ne détient aucun droit d'auteur sur les revues et n'est pas responsable de leur contenu. En règle générale, les droits sont détenus par les éditeurs ou les détenteurs de droits externes. La reproduction d'images dans des publications imprimées ou en ligne ainsi que sur des canaux de médias sociaux ou des sites web n'est autorisée qu'avec l'accord préalable des détenteurs des droits. En savoir plus

Terms of use

The ETH Library is the provider of the digitised journals. It does not own any copyrights to the journals and is not responsible for their content. The rights usually lie with the publishers or the external rights holders. Publishing images in print and online publications, as well as on social media channels or websites, is only permitted with the prior consent of the rights holders. Find out more

Download PDF: 24.10.2025

ETH-Bibliothek Zürich, E-Periodica, https://www.e-periodica.ch

Inhalt 3|2017

149 **Sanierung der Fischgängigkeit bei grossen Flusskraftwerken der BKW an der Aare – Planungsphase und Variantenstudium**
Carl Robert Kriewitz, Daniel Marbacher, Daniel Bernet

155 **Schutzmassnahmen und Monitoring zur Seeforelle im Zuge der Räterichsbodensee-Entleerungen 2014/15 und 2016**
Matthias Meyer, Steffen Schweizer, Peter Büsser, Daniel Göz, Andreas Funk, Willy Müller, Martin Flück, Sandro Schläppi, Jan Baumgartner, Kristof Reuther, Kurt Wächter, David Tanno

163 **Umwelt-DNA (eDNA) – Molekularbiologie erobert Arten-, Gewässer- und Naturschutz**
Jonas Zimmermann, Joachim Hürlimann

173 **Gewässerraum als politischer Zankapfel – Eine Medienanalyse der Berichterstattung zum Gewässerraum in den Kantonen Aargau, Bern und Wallis**
Valentin Zimmermann, Helena Zemp, Norbert Kräuchi, Matthias Buchecker

181 **Wie soll die Wigger in der Region Zofingen in Zukunft gestaltet werden? Sozialräumliche Optimierung des planerischen Leitbilds durch eine Bevölkerungsbefragung**
Stefanie Müller, Matthias Buchecker, Raphael Gauss, Tobias Buser, Martina Bestel, Sebastian Hackl, Daniela Bächli, Norbert Kräuchi

191 **1.1 Millionen Menschen leben in der Schweiz in Hochwassergebieten**
Markus Mosimann, Luzius Thomi, Veronika Röthlisberger, Margreth Keiler

197 **Der Einfluss von Schneedeckeneigenschaften auf die Abflussgenerierung während Regen-auf-Schnee-Ereignissen**
Sebastian Würzer, Tobias Jonas

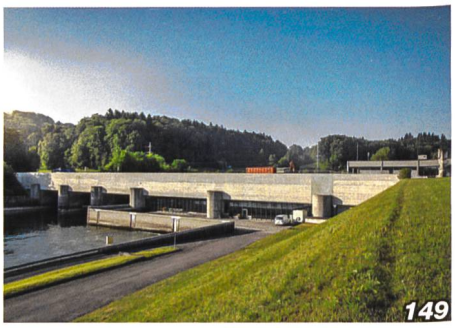

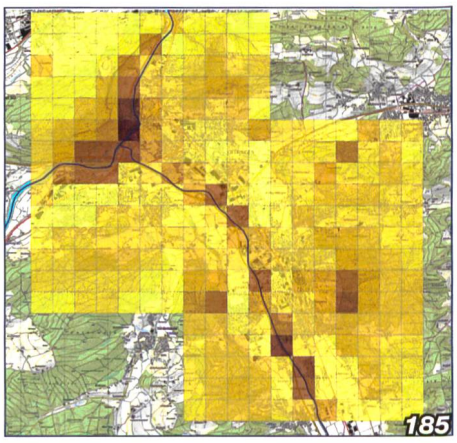

Inhalt 3|2017

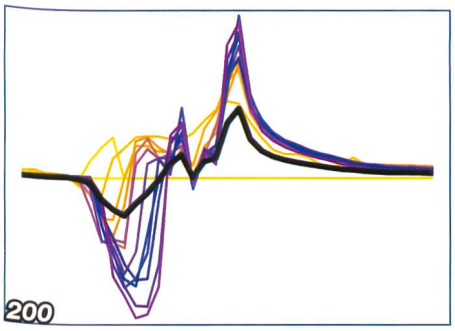

Wasserhaushalt der Schweiz 2.0 – Eine validierte, modellgestützte Methode für die Bilanzierung der Wasserressourcen der Schweiz 203
Massimiliano Zappa, Katharina Liechti, Mattias Deller, Martin Barben

Wasserhaushalt der Schweiz im Jahr 2016 – Einordnung und Besonderheiten 213
Katharina Liechti, Martin Barben, Massimiliano Zappa

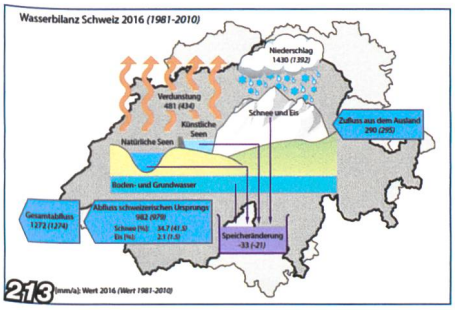

Nachrichten 215
Politik 215
Energiewirtschaft 216
Wasserkraftnutzung 218
Umwelt-/Landschaftsschutz 219
Naturgefahren 220
Veranstaltungen 222
Agenda 222
Literatur 223

Branchen-Adressen 227

Impressum 228

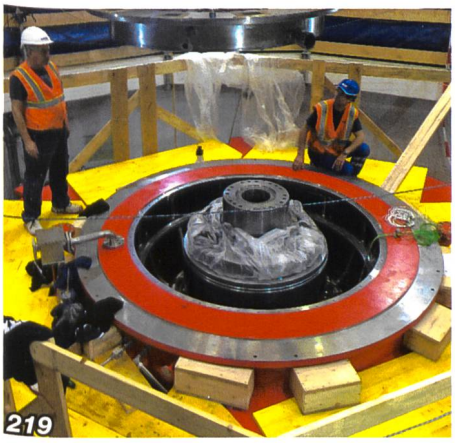

Hydraulische Lösungen - alles aus einer Hand

Planen - entwickeln - produzieren

Als innovatives Schweizer Traditionsunternehmen sind wir spezialisiert auf hydraulische Steuerungs- und Antriebstechnik. Ob grosse, komplexe Herausforderungen oder Einzelkomponenten: Jeder Auftrag ist für uns der Wichtigste.

Bei Fragen, Anliegen oder Projekten freut es uns, für Sie da zu sein.

Oelhydraulik Hagenbuch AG, Rischring 1, CH-6030 Ebikon, Tel. +41 (0)41 444 12 00, Fax +41 (0)41 444 12 01

ohe@hagenbuch.ch, www.hagenbuch.ch, www.hydraulikshop.ch

OHE
Oelhydraulik Hagenbuch AG

Natürlich Binkert Buag.

Online-Drucksachen-Management
SHOP

Laufenburg

Intelligent vernetzt – unterstützen Sie mit uns weltweit Klimaschutzprojekte von ClimatePartner.

Wir bekennen uns zu einem aktiven, ganzheitlichen Klimaschutz und haben Lösungen entlang der gesamten Wertschöpfungskette in die Tat umgesetzt. Wenn auch Sie bei der Erstellung Ihrer Publikationen Wert auf verantwortungsvoll handelnde Lieferanten und Partner legen, sollten wir uns kennenlernen. Anruf genügt. **Natürlich Binkert Buag.**

Binkert Buag AG
Baslerstrasse 15
5080 Laufenburg

Tel. 062 869 74 74
Fax 062 869 74 80

info@binkertbuag.ch
www.binkertbuag.ch

binkert buag

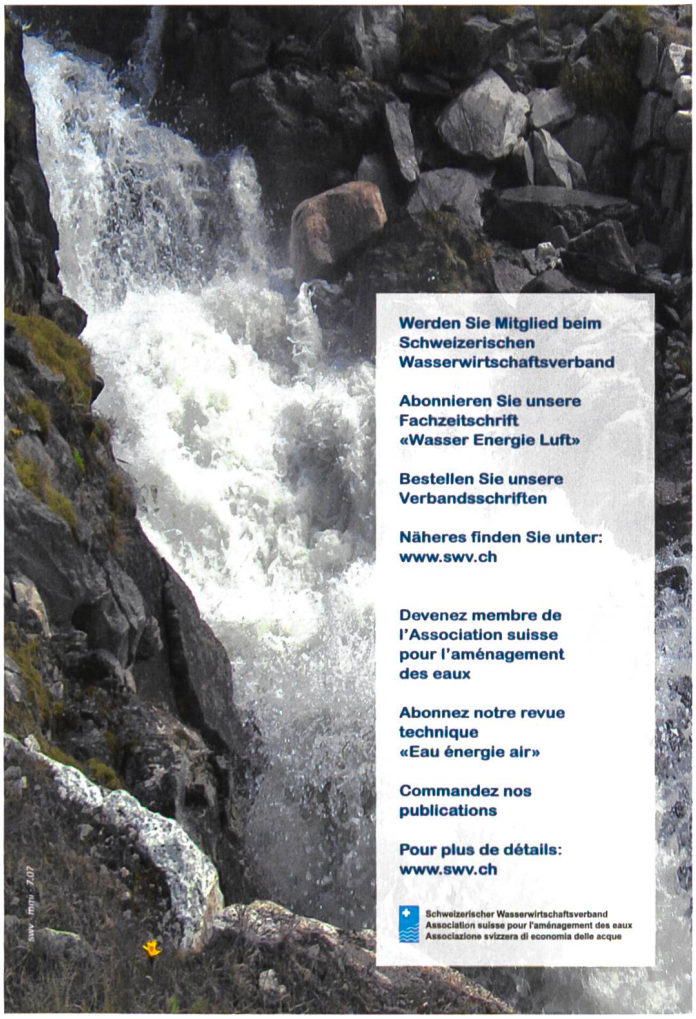

Werden Sie Mitglied beim Schweizerischen Wasserwirtschaftsverband

Abonnieren Sie unsere Fachzeitschrift «Wasser Energie Luft»

Bestellen Sie unsere Verbandsschriften

Näheres finden Sie unter: www.swv.ch

Devenez membre de l'Association suisse pour l'aménagement des eaux

Abonnez notre revue technique «Eau énergie air»

Commandez nos publications

Pour plus de détails: www.swv.ch

Schweizerischer Wasserwirtschaftsverband
Association suisse pour l'aménagement des eaux
Associazione svizzera di economia delle acque