

Zeitschrift: Wasser- und Energiewirtschaft = Cours d'eau et énergie
Herausgeber: Schweizerischer Wasserwirtschaftsverband
Band: 48 (1956)
Heft: 3

Werbung

Nutzungsbedingungen

Die ETH-Bibliothek ist die Anbieterin der digitalisierten Zeitschriften auf E-Periodica. Sie besitzt keine Urheberrechte an den Zeitschriften und ist nicht verantwortlich für deren Inhalte. Die Rechte liegen in der Regel bei den Herausgebern beziehungsweise den externen Rechteinhabern. Das Veröffentlichen von Bildern in Print- und Online-Publikationen sowie auf Social Media-Kanälen oder Webseiten ist nur mit vorheriger Genehmigung der Rechteinhaber erlaubt. [Mehr erfahren](#)

Conditions d'utilisation

L'ETH Library est le fournisseur des revues numérisées. Elle ne détient aucun droit d'auteur sur les revues et n'est pas responsable de leur contenu. En règle générale, les droits sont détenus par les éditeurs ou les détenteurs de droits externes. La reproduction d'images dans des publications imprimées ou en ligne ainsi que sur des canaux de médias sociaux ou des sites web n'est autorisée qu'avec l'accord préalable des détenteurs des droits. [En savoir plus](#)

Terms of use

The ETH Library is the provider of the digitised journals. It does not own any copyrights to the journals and is not responsible for their content. The rights usually lie with the publishers or the external rights holders. Publishing images in print and online publications, as well as on social media channels or websites, is only permitted with the prior consent of the rights holders. [Find out more](#)

Download PDF: 18.04.2026

ETH-Bibliothek Zürich, E-Periodica, <https://www.e-periodica.ch>

Trennschalter CMC

für Spannungen
bis 220 kV und
Nennströme von
400, 600 und
1000 A
mit Hand-, Motor-
oder Druckluft-
antrieb

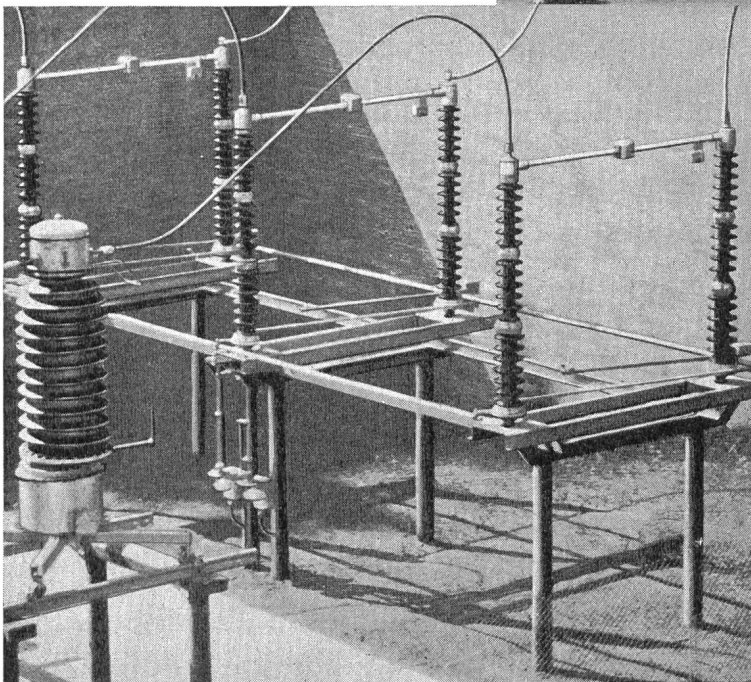
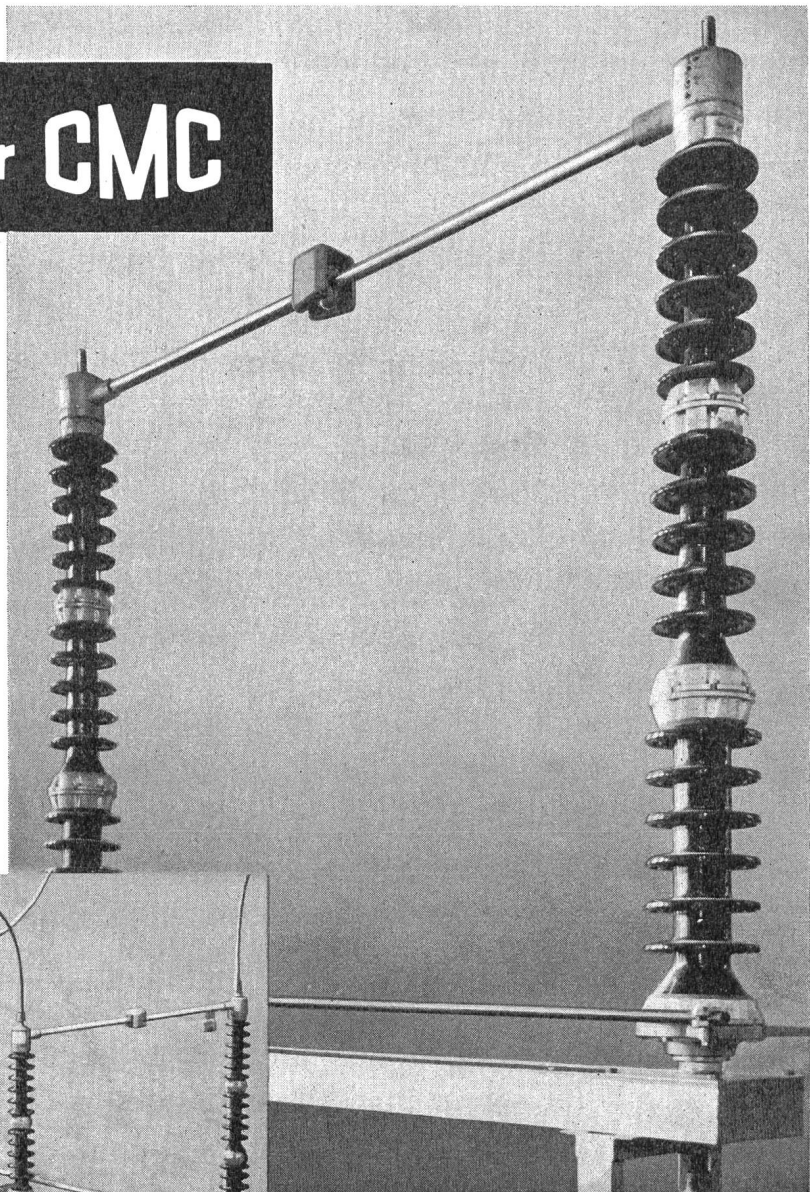

Unsere Ingenieure
beraten Sie gerne



Trennschalter für 220 kV und 1000 A

CMC CARL MAIER & CIE
Fabrik elektrischer Apparate und Schaltanlagen
SCHAFFHAUSEN TEL. 053 5 6131

STOPPANI

BERN

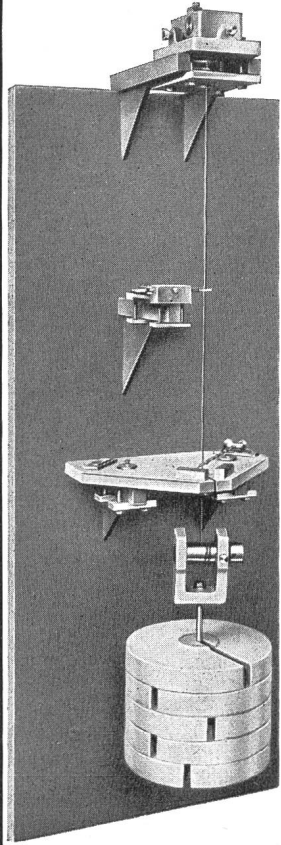

PENDEL

Apparate zur Kontrolle der Deformation von Staumauern (System Juillard)

Wassermessflügel

Mit offenem und geschlossenem Kontaktsystem

Impulszähler, Läutwerke, Stangen, Flügelböcke, Kabelwinden

Limnigraphen

STOPPANI

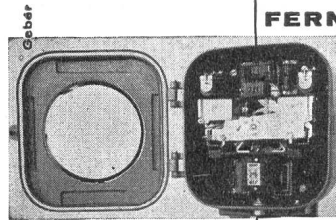

FERNSTEUERUNGEN UND FERNMELDUNGEN FÜR KRAFTWERKE

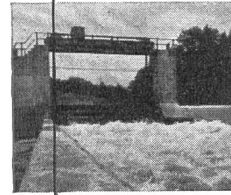

Fernsteuerung von Schaltanlagen

Automatische Turbinen- und Niveauregulierung

Drosselklappen- und Schleusenfernsteuerung

Empfänger

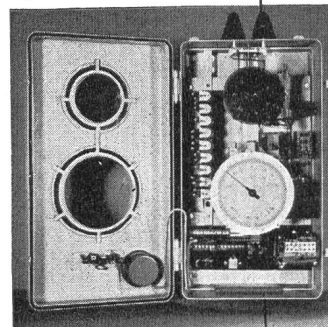

BERN-BÜMPLIZ UND FLAMATT

Die Kraft-Reserve

für Stromanlagen in Fabriken, Spitälern, Kinos usw. ist die zuverlässige OERLIKON-Batterie. Sie bietet größte Sicherheit für einen störungsfreien Betrieb.

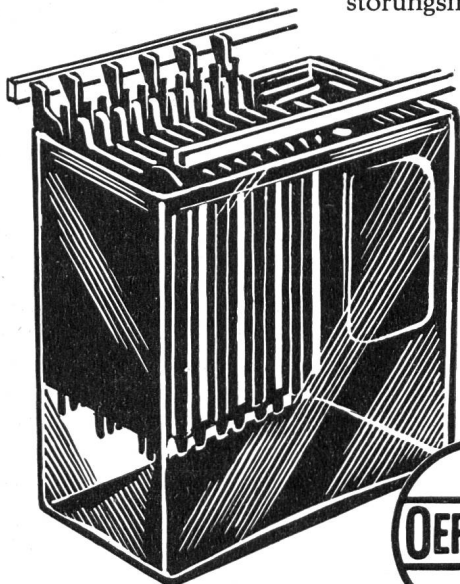

OERLIKON

Automatische Pumpensteuerungen

mit Kabel
ohne Kabel
mit Tonfrequenz

Bevor Sie den Kostenvoranschlag für eine Wasserversorgungsanlage genehmigen, lassen Sie sich unverbindlich durch uns beraten. Es wird zu Ihrem Vorteil sein.

SAUTER

FR. SAUTER AG., FABRIK EL. APP., BASEL

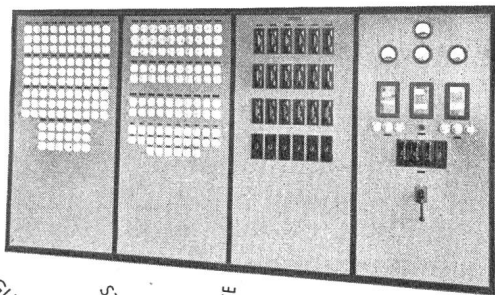

GUTOR-NORMKASTEN
 STEUERUNGEN
 SCHALTPULTE
 SCHALTAFELN
 VERTEILBATTERIEN



**VERTEILANLAGEN A.-G.
 DOTTIKON**

TEL.: 057 · 73299

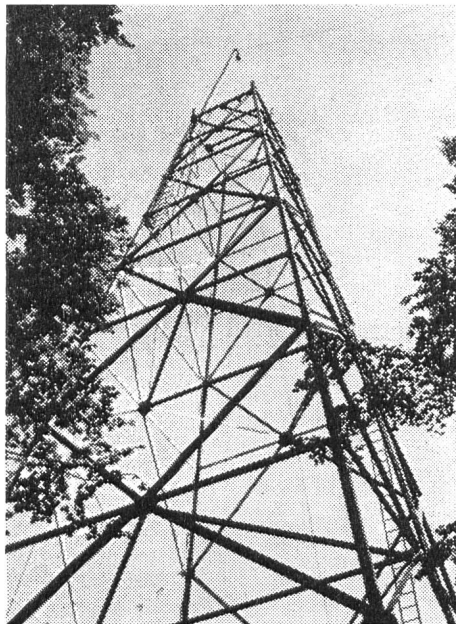
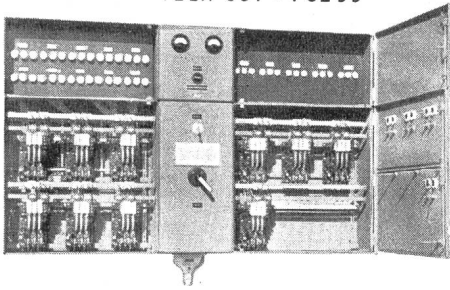

KRANANLAGEN

MASTENBAU

KESSELBAU

**O. ISENSCHMID & SOHN
 KÜSSNACHT a. R.**

EISENKONSTRUKTIONEN

Der raumsparende Linienschreiber
 Abmessungen nur 144 × 192 mm
 (nach VSM und DIN). – Ferrodyna-
 mische und Drehspul-Meßwerke
 zur Registrierung von Strom, Span-
 nung, Wirk- oder Blindleistung,
 Leistungsfaktor und Frequenz,
 Hauptwertmesser für genaue Span-
 nungsregistrierung.

Verlangen Sie bitte ausführliche
 Unterlagen, wir beraten Sie gerne.



Aktiengesellschaft, Basel

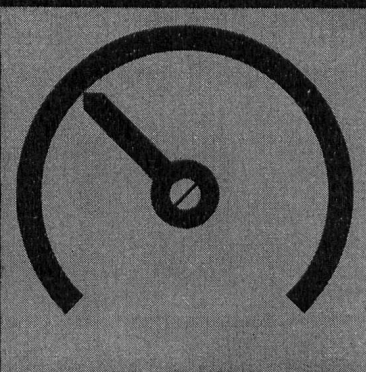
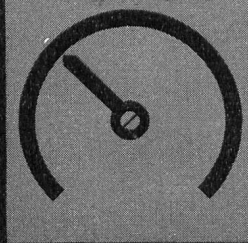
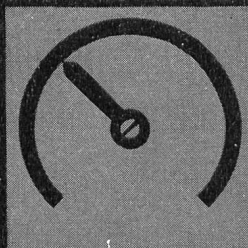
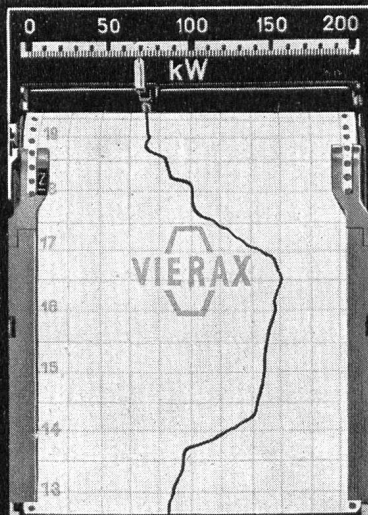

CAMILLE BAUER

Pauletto VSG

Mustermesse Stand 791, Halle 3

Flexibler BK-Schalungsträger

Einschalung eines
Schalensheds
mit flexiblen
BK-Schalungsträgern.
Freie Spannweite: 7,5 m,
Trägerabstand: 1,07 m

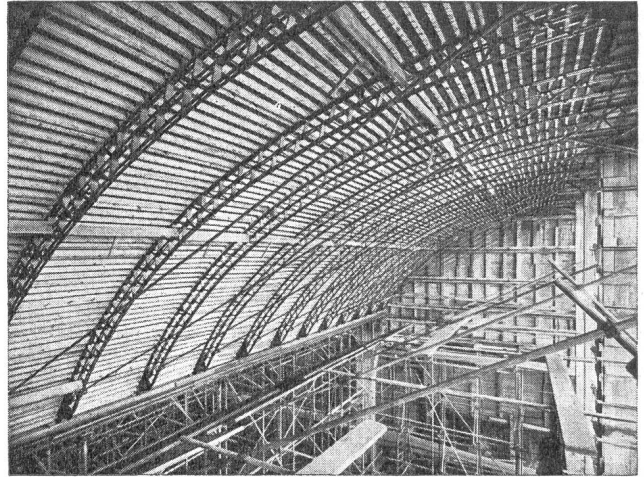

Schalung eines
Rundbehälters
mit flexiblen
BK-Schalungsträgern

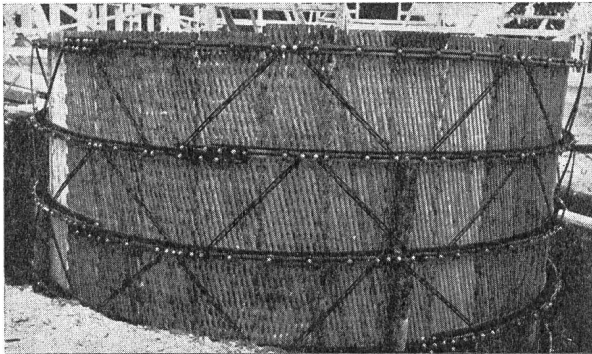

Fabrikation und Vertrieb:

FIXTRÄGER AG ETZGEN (AG)

Telephon (064) 7 42 65



REGISTRIERPAPIERE UND -TINTEN

zu allen schreibenden Instrumenten

MUBA Halle IIIb 2. Stock Stand 2644

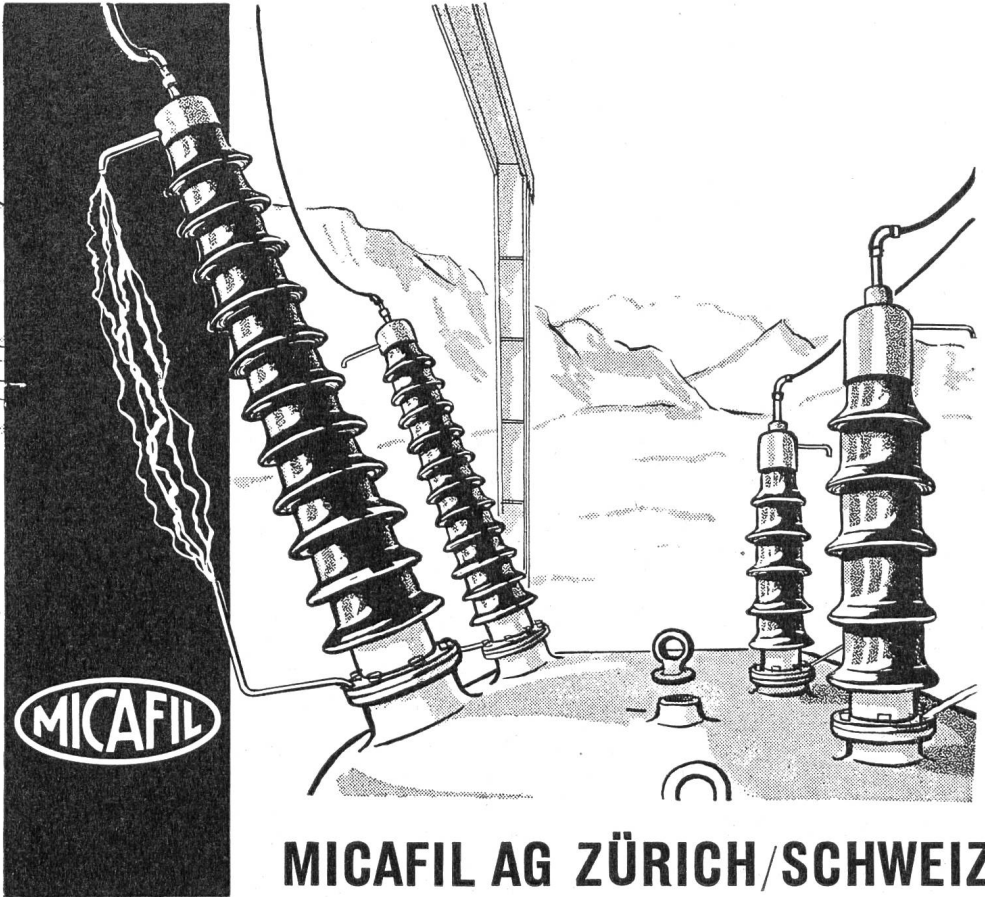
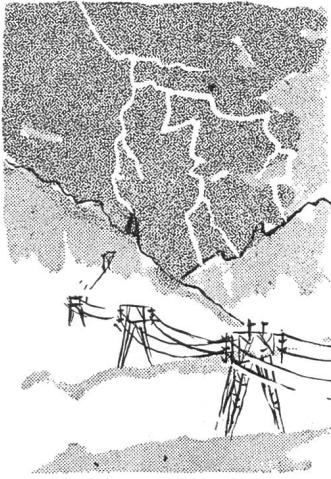

Elektro-Isolationen
 Durchführungen
 Resoform-Preßteile
 Napolin-Kondensatoren
 Hochspannungsanlagen
 Maschinen
 für Elektrowicklereien

MICAFIL

MICAFIL AG ZÜRICH/SCHWEIZ
 MUBA HALLE 6 STAND 1556

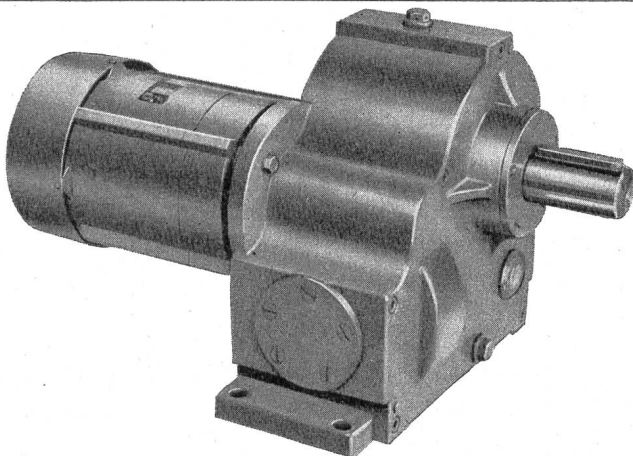

Eine vielseitige Typenauswahl erlaubt uns, jedes Antriebs- und Steuerproblem bis zu einem max. Abgangsdrehmoment von 80 mkg bei 1 Upm zweckdienlich zu lösen.

Verlangen Sie Prospekte und Offerte

Th. Zürrer & Cie. Zürich 55

Birmensdorferstraße 470 - Telefon (051) 33 25 88 oder (051) 35 25 55





**PRESSLUFT
WERKZEUGE**

**FÜR GESTEINS UND
METALL BEARBEITUNG**

WILLY RÖTHLISBERGER / ZÜRICH 1 / ALLEINVERTRIEB FÜR DIE SCHWEIZ

SPENDLER

Neuere Separatdrucke aus «Wasser- und Energiewirtschaft»

- Amerikanischer Talsperrenbau.** Eindrücke von einer Studienreise in den Vereinigten Staaten von Amerika. Ing. A. Spaeni. Nr. 2 und 3, 1953. Fr. 2.50
- Das Kraftwerk Wildegg-Brugg** der Nordostschweizerischen Kraftwerke AG. Nr. 2, 1953. Fr. 1.—
- Die Wasserkraftnutzung im Kanton Tessin.** Ing. C. A. Giudici. Nr. 4—6, 1953. Fr. 2.50
- Die Bedeutung der österreichischen Wasserkräfte für Mitteleuropa.** Oberbaurat Dipl.-Ing. Dr. O. Vas, Wien. Nr. 7, 1953. Fr. 2.—
- Baugrunduntersuchungen für den Erddamm Castiletto des Juliawerkes Marmorera und weitere Bauvorhaben der Stadt Zürich im Oberhalbstein.** Ing. Charles E. Blatter. Nr. 8—9, 1953. Fr. 1.50
- Geologische Eigentümlichkeiten der Geschiebeherde des bündnerischen Rheingebietes.** Dr. Heinrich Jäckli, Geologe. Nr. 8—9, 1953. Fr. 1.50
- Das Projekt für den Neubau des Wasserkraftwerkes Rheinfelden.** Elektro-Watt AG, Zürich. Nr. 10, 1953. Fr. 2.—
- Das Hochwasser von Ende Juni 1953 in der Zentral- und Nordostschweiz.** Eidg. Amt für Wasserwirtschaft, Ing. E. Walser. Nr. 10, 1953. Fr. 1.50
- Berichte des Komitees für Energiefragen im Schweizerischen Nationalkomitee der Weltkraftkonferenz:** Übersicht und quantitative Schätzung der schweizerischen Wasserkräfte — Die energiewirtschaftliche Bedeutung von Brennstoffimport und Brennstoffproduktion der Schweiz — Übersicht über den gesamten Energieverbrauch der Schweiz im heutigen Zeitpunkt und Schätzung des künftig zu erwartenden gesamten Energiebedarfes — Die Wärmepumpe im Energiehaushalt unseres Landes. Nr. 11 und 12, 1953, 1 und 2, 1954. Fr. 10.—
- Ingenieur Fritz Ringwald zum 80. Geburtstag.** Würdigung des Schweizerischen Wasserwirtschaftsverbandes von Dr. E. Zihlmann (Entwicklung der Centralschweizerischen Kraftwerke). Nr. 2, 1954. Fr. 1.50
- Die Kraftwerkgruppe Zervreila.** Ingenieurgesellschaft Motor-Columbus AG, Baden, und Ing.-Büro F. O. Kälin, Meilen. Nr. 3, 1954. Fr. 2.—
- Studien-Reise im bayerisch-österreichischen Grenzgebiet und durch Österreich.** Ing. G. A. Töndury. Nr. 4, 1954. Fr. 1.20
- Die Niederschlags- und Abflußverhältnisse im Einzugsgebiet des Rheins oberhalb Basel.** Ing. E. Walser. Nr. 5—7, 1954. Fr. 1.20
- Das Kraftwerk Rheinau.** Elektrizitätswerk Rheinau AG. Nr. 5—7, 1954. Fr. 1.20
- Das Kraftwerk Birsfelden.** A. Aegerter & Dr. O. Bøbhardt AG. Nr. 5—7, 1954. Fr. 2.—
- Gewässerschutzprobleme des Rheins unter Berücksichtigung der Trink- und Brauchwasserversorgung von den Quellen bis zur Mündung.** Prof. Dr. O. Jaag. Nr. 5—7, 1954. Fr. 2.—
- Das Projekt des Staudammes auf der Göschenalp.** Dr. Ing. W. Eggenberger. Nr. 10, 1954. Fr. 1.50
- Ursachen und Bekämpfungsmöglichkeiten der zunehmenden Hochwassergefahr im Engadin.** Ing. G. A. Töndury. Nr. 12, 1954. Fr. 2.50
- Beitrag zur Theorie der Hochwasser.** Eidg. Amt für Wasserwirtschaft, Ing. E. Walser. Nr. 12, 1954. Fr. 1.80
- Die Bergeller Kraftwerke der Stadt Zürich.** Obering. W. Zingg. Nr. 1, 1955. Fr. 2.—
- Ein Vierteljahrhundert Gewässerschutz im Kanton Zürich.** Ing. H. Bachofner. Nr. 2, 1955. Fr. 1.50
- Transhelvetischer Kanal und allgemeine Fragen zur Einführung einer schweizerischen Binnenschifffahrt.** Ing. H. Blattner (Separatdruck unter dem Titel «Die schweizerische Flußschifffahrt»). Nr. 3, 1955. Fr. —,50
- Winterhochwasser im Draugebiet.** Dr. Hans Steinhäusser. Nr. 3, 1955. Fr. —,50
- Vollausbau der Kraftwerke im Oberhasli.** a. Dir. Ing. E. Stiefel. Nr. 4, 1955. Fr. 2.50
- Voraussage der globalen Sommerabflußmenge der Rhone bei Porte du Scex auf Grund von Winterniederschlag und Winterabfluß.** P. Kasser und W. Schweizer. Nr. 5—7, 1955. Fr. —,50
- Modellversuche für Kraftwerkbauten im Wallis, ausgeführt an der Hydraulischen Abteilung der Versuchsanstalt für Wasserbau und Erdbau an der ETH, Zürich.** Einleitung: Prof. G. Schnitter, Referenten: Prof. Dr. R. Müller, Ing. V. Caprez und Ing. E. Bisaz. Nr. 5—7, 1955. Fr. 1.—
- Wasserkraftnutzung und Verwendung der elektrischen Energie im Kanton Wallis.** Ing. F. Kuntschen. Nr. 5—7, 1955. Fr. 2.—
- Aménagement hydro-électrique de la Grande Dixence.** Grande Dixence S. A., Lausanne. Nr. 5—7, 1955. Fr. 1.50
- L'aménagement de Mauvoisin.** O. Rambert und A. Verrey. Nr. 5—7, 1955. Fr. 1.50
- Le nouvel aménagement hydro-électrique de la Lienne.** M. Philippin. Nr. 5—7, 1955. Fr. 1.20
- Besuch italienischer Wasserkraftanlagen.** Ing. G. A. Töndury. Nr. 8, 1955. Fr. 3.50
- Kunststätten in Oberitalien.** Prof. Dr. Richard Zürcher, Erläuterungen zur SWV-Reise 1955 nach Oberitalien. Zürich 1955. Fr. 5.—
- Wasserfassungen in geschiebeführenden Flüssen.** Prof. Dr. R. Müller. Nr. 9—11, 1955. Fr. 4.50
- Der Ausbau der Wasserkräfte des Blenioales.** Geschäftsleitung des Konsortiums Blenio Wasserkäfte, Locarno. Nr. 1, 1956. Fr. 2.50
- Sonderhefte **Graubünden**, Nr. 5—7, 1952, und **Ticino**, Nr. 4—6, 1953, vergriffen
- Sonderheft **Der Rhein**, 92 Seiten, reich illustriert, Kunstdruckausgabe von Nr. 5—7, 1954. (Preis für Mitglieder Fr. 7.—) Fr. 8.—
- Sonderheft **Rheinau**, Kunstdruckausgabe von Nr. 11, 1954. Fr. 4.—
- Sonderheft **Wallis - Valais**, 88 Seiten, reich illustriert, Kunstdruckausgabe von Nr. 5—7, 1955 (Preis für Mitglieder Fr. 7.—) Fr. 8.—
- Sonderheft **Hundertjahrfeier der ETH**, 68 Seiten, reich illustriert, Kunstdruckausgabe von Nr. 9—11, 1955 (Preis für Mitglieder Fr. 6.—) Fr. 7.—

**BROWN
BOVERI**

an der

Schweizer Mustermesse

14. bis 24. April 1956

Halle 3 Stand 781

*Spezialantriebe für Industrie und Gewerbe; HF-Industriegeratoren;
Strom- und Spannungswandler; Hoch- und Niederspannungs-Schaltgeräte*

Halle 5/6 Stand 1489

Automatische HF-Holzverleimung

Halle 6 Stand 1600

Elektrische Schweissmaschinen

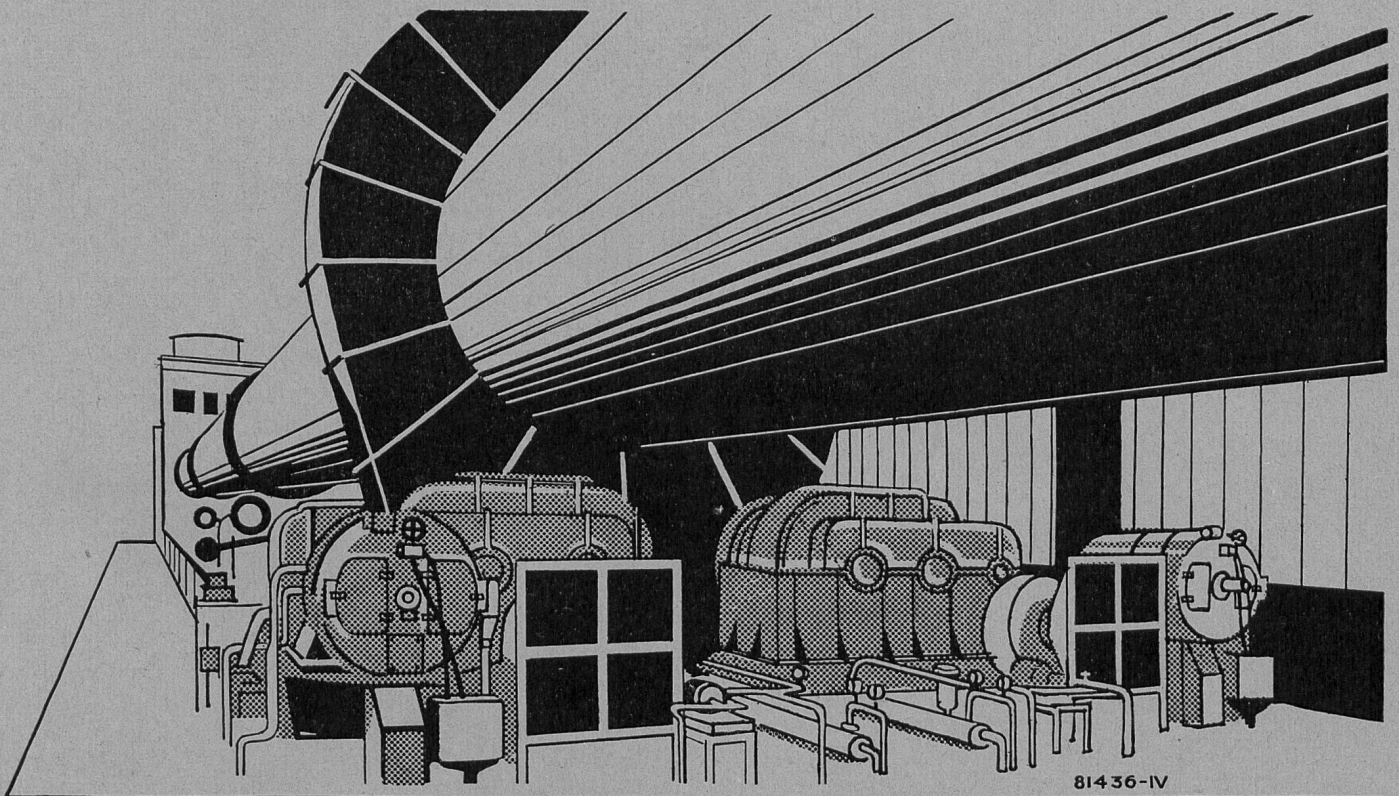

81436-IV

Regelbarer Antrieb zu einem der grössten Drehöfen der Welt mit zwei Dreiphasen-Nebenschluss-Kommutatormotoren von je 220 PS Nennleistung

AG. BROWN, BOVERI & CIE., BADEN

LANDIS & GYR AG.

**40 JAHRE
AN DER MUBA**

14. — 24. April 1956

Unser Stand

Nr. 811 in Halle III

Tel. (061) 2213 01

Wir zeigen:

Elektrizitätszähler

Fernsteuerungsanlagen

Fernmessenanlagen

Mess- und Regelapparate

für die Wärmetechnik

Messgeräte für die

Kernphysik

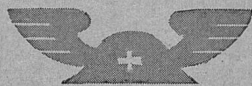

LANDIS & GYR AG. ZUG



LANDIS & GYR AG. ZUG