Zeitschrift: Werdenberger Jahrbuch : Beiträge zu Geschichte und Kultur der Gemeinden Wartau, Sevelen, Buchs, Grabs, Gams und Sennwald

Herausgeber: Historischer Verein der Region Werdenberg

Band: 12 (1999)

Werbung

Nutzungsbedingungen

Die ETH-Bibliothek ist die Anbieterin der digitalisierten Zeitschriften auf E-Periodica. Sie besitzt keine Urheberrechte an den Zeitschriften und ist nicht verantwortlich für deren Inhalte. Die Rechte liegen in der Regel bei den Herausgebern beziehungsweise den externen Rechteinhabern. Das Veröffentlichen von Bildern in Print- und Online-Publikationen sowie auf Social Media-Kanälen oder Webseiten ist nur mit vorheriger Genehmigung der Rechteinhaber erlaubt. Mehr erfahren

Conditions d'utilisation

L'ETH Library est le fournisseur des revues numérisées. Elle ne détient aucun droit d'auteur sur les revues et n'est pas responsable de leur contenu. En règle générale, les droits sont détenus par les éditeurs ou les détenteurs de droits externes. La reproduction d'images dans des publications imprimées ou en ligne ainsi que sur des canaux de médias sociaux ou des sites web n'est autorisée qu'avec l'accord préalable des détenteurs des droits. En savoir plus

Terms of use

The ETH Library is the provider of the digitised journals. It does not own any copyrights to the journals and is not responsible for their content. The rights usually lie with the publishers or the external rights holders. Publishing images in print and online publications, as well as on social media channels or websites, is only permitted with the prior consent of the rights holders. Find out more

Download PDF: 25.08.2025

ETH-Bibliothek Zürich, E-Periodica, https://www.e-periodica.ch

BUCHS
DAS EINKAUFSZENTRUM
IM HERZEN
DES RHEINTALS

buchs
mein
Einkaufszentrum.

IGEB • Interessengemeinschaft Einkaufszentrum Buchs

Schäflí
GRABS

HOTEL • RESTAURANT • BAR • METZGEREI

Familienbetrieb seit über 75 Jahren

Fam. A. Burkhardt
Telefon 081 / 771 25 28

7 Tage in der Woche geöffnet

- Polstermöbel
- Eigene Polster-Werkstätte
- Teppiche
- Bodenbeläge
- Parkett
- Vorhänge

saxer
INNENAUSSTATTUNGEN

Gebr. Saxer
9471 Buchs
Churerstrasse 9
Tel. 081 / 756 22 37

9475 Sevelen
Bahnhofstrasse 30
Tel. 081 / 785 24 10

UHREN · UND · SCHMUCK

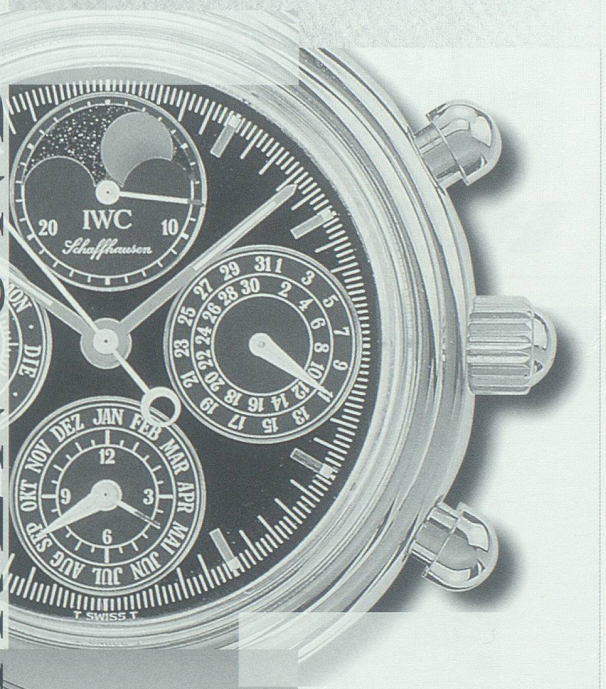

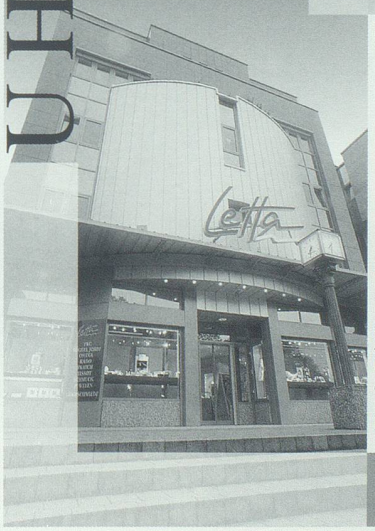

Letta

UHREN · SCHMUCK
Rathausplatz · CH-9470 Buchs
Telefon 081 - 756 13 85
Fax 081 - 756 55 04

FEDERER AUGENOPTIK – DAS FÜHRENDE BRILLEN-FACHGESCHÄFT

EN ISO 9002

federer
AUGENOPTIK

BUCHS · TEL. 081 / 750 05 40
TRIESEN · TEL. 075 / 399 30 40

Volg

Grabs + Gams

Unsere Filialen:

Stauden
Werdenberg
Grabserberg
Gasenzen
Sax
Sennwald

Frisch und fründlich

Ihre demokratische Bankverbindung

Wir machen den Weg frei

Über 1,5 Millionen Kunden aus allen Kreisen der Bevölkerung verlassen sich in Geldfragen auf die örtliche Raiffeisenbank. Denn Sie profitieren von einem breiten Dienstleistungsangebot zu fairen Konditionen. Zudem können Sie mit einer kompetenten Beratung rechnen sowie den sympathischen Grundsätzen einer demokratischen Bank vertrauen. Kommen Sie bei uns vorbei, ein Gespräch lohnt sich.

Niederlassung Grabs-Werdenberg
9472 Grabs Tel. 081 772 16 16
9470 Werdenberg Tel. 081 772 16 86

RAIFFEISEN

STRICKER Schreinerei

Innenausbau
Massivholzarbeiten
Türen
Küchen nach Mass
Möbel
Renovationen
Wand- und
Bodenbeläge
Zimmereiarbeiten

Schreinerei Stricker AG
First/Grabserberg
9472 Grabs
Telefon 771 32 77

VETSCH

CHRISTIAN VETSCH AG
Hoch- und Tiefbau, 9472 Grabs
Tel. 081 / 750 32 60

UMBAUTEN
NEUBAUTEN
RENOVATIONEN
KAMINSANIERUNGEN
REPARATURARBEITEN
UNTERHALTSARBEITEN
AUSSENWÄRMEDÄMMUNGEN

An erster Stelle steht für uns eine fachmännische Beratung

VETSCH

Häuser zum Wohlfühlen

Grundlegendes Bekenntnis der Hausbau Schöb ist die handwerkliche Verarbeitung natürlicher Materialien zu gesunden Häusern.

Nach den Ideen der Bauherren und Architekten. Nicht nach Vorgaben irgendwelcher Normelemente.

Verlangen Sie unsere neue Firmenbroschüre mit den verschiedenen Hausideen.

bewährt natürlich rationell

Hausbau Schöb
CH-9473 Gams · Karmaad · Telefon 081 - 771 12 61