

**Zeitschrift:** Werdenberger Jahrbuch : Beiträge zu Geschichte und Kultur der Gemeinden Wartau, Sevelen, Buchs, Grabs, Gams und Sennwald  
**Herausgeber:** Historischer Verein der Region Werdenberg  
**Band:** 5 (1992)

**Nachruf:** Unsere Verstorbenen

### **Nutzungsbedingungen**

Die ETH-Bibliothek ist die Anbieterin der digitalisierten Zeitschriften auf E-Periodica. Sie besitzt keine Urheberrechte an den Zeitschriften und ist nicht verantwortlich für deren Inhalte. Die Rechte liegen in der Regel bei den Herausgebern beziehungsweise den externen Rechteinhabern. Das Veröffentlichen von Bildern in Print- und Online-Publikationen sowie auf Social Media-Kanälen oder Webseiten ist nur mit vorheriger Genehmigung der Rechteinhaber erlaubt. [Mehr erfahren](#)

### **Conditions d'utilisation**

L'ETH Library est le fournisseur des revues numérisées. Elle ne détient aucun droit d'auteur sur les revues et n'est pas responsable de leur contenu. En règle générale, les droits sont détenus par les éditeurs ou les détenteurs de droits externes. La reproduction d'images dans des publications imprimées ou en ligne ainsi que sur des canaux de médias sociaux ou des sites web n'est autorisée qu'avec l'accord préalable des détenteurs des droits. [En savoir plus](#)

### **Terms of use**

The ETH Library is the provider of the digitised journals. It does not own any copyrights to the journals and is not responsible for their content. The rights usually lie with the publishers or the external rights holders. Publishing images in print and online publications, as well as on social media channels or websites, is only permitted with the prior consent of the rights holders. [Find out more](#)

**Download PDF:** 22.10.2025

**ETH-Bibliothek Zürich, E-Periodica, <https://www.e-periodica.ch>**

# UNSERE VERSTORBENEN

## Azmoos

11. 11. 90	Gemperle-Tresch Maria Fabrikstrasse	12. 03. 1906
19. 11. 90	Spengler Maria Fehrenweg	6. 03. 1925
3. 12. 90	Frei Otto Gauschlastrasse 2	23. 03. 1911
27. 12. 90	Albertin Peter Breit	15. 02. 1911
4. 01. 91	Schlegel-Härz Elsbeth Bugg	25. 12. 1902
15. 04. 91	Gabathuler-Jahn Barbara Feldhof	20. 07. 1922
30. 07. 91	Trittibach Armin Fabrikstrasse	30. 03. 1910
4. 08. 91	Frey Kurt Spicher	3. 03. 1927
26. 08. 91	Gabathuler Jakob Friedheim	2. 12. 1914

## Oberschan

25. 09. 90	Freuler Kaspar Grossbünt	20. 10. 1914
6. 10. 90	Frey-Rissi Anna Sabarra	24. 08. 1914
13. 11. 90	Gabathuler Heinrich Winkel	28. 02. 1911
24. 12. 90	Sulser Elsbeth Sabarra	13. 02. 1898
24. 01. 91	Adank Hans Winkel 1067	15. 12. 1934
4. 02. 91	Gabathuler Hans Grossbünt	17. 03. 1916
8. 05. 91	Gabathuler Kaspar beim Schulhaus	4. 08. 1924
6. 07. 91	Dürr-Gauer Elsbeth Gass	15. 11. 1904
26. 07. 91	Sulser-Gabathuler Sara Grossbünt	20. 10. 1915
31. 08. 91	Fries-Weber Johanna Halde	1. 02. 1903

## Trübbach

3. 01. 91	Senn Paul Poststrasse	25. 01. 1948
9. 01. 91	Holzer-Frick Anna Wolfgarten	27. 03. 1915
12. 03. 91	Albisser Stefan am Bach	12. 01. 1922
16. 03. 91	Gabathuler-Spitz Anna Ausserdorf	23. 06. 1911
3. 04. 91	Weidmann Alfred Unterdorf 6	3. 08. 1945
29. 06. 91	Braak Robert Guferastrasse 1	11. 12. 1958
30. 07. 91	Wapp-Büchel Maria Ausserdorf	26. 04. 1929
10. 08. 91	Rissi-Götz Maria Hauptstrasse	5. 03. 1912

## Azmoos



Frei Otto

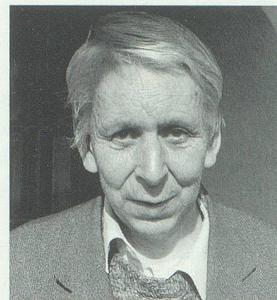

Frey Jakob

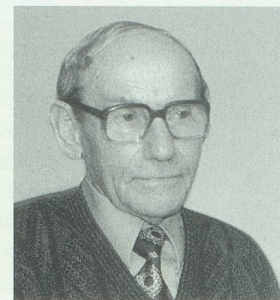

Gabathuler Jakob

## Oberschan

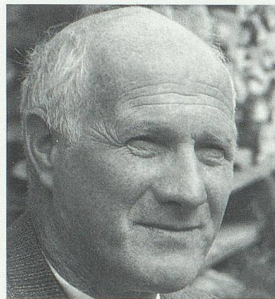

Gabathuler Kaspar

## Weite



Zogg Hans

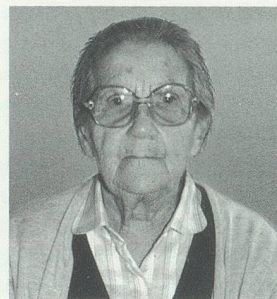

Lippuner-Giger Margreth

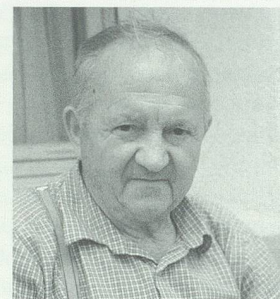

Tischhauser Ulrich

## Weite

22. 09. 90	Zogg Johannes Fontnas	13. 10. 1906
11. 10. 90	Sulser Jeremias Fontnas	16. 09. 1915
11. 01. 91	Zogg Hanna Altersheim	3. 01. 1896
30. 01. 91	Frey Jakob Altersheim	7. 07. 1927
24. 02. 91	Lippuner-Giger Margreth Altersheim	16. 06. 1900
20. 03. 91	Vogelsang Katharina Fontnas	19. 07. 1899

8. 04. 91	Gabathuler-Livers Maria Bünt	2. 11. 1914
20. 05. 91	Waser-Hug Johanna Altersheim	30. 11. 1913
30. 06. 91	Sulser Katharina Altersheim	12. 02. 1901
30. 06. 91	Tischhauser Ulrich alte Gasse	6. 04. 1908

## Sevelen

2. 10. 90	Hagmann-Engler Dorothea Ranssteinweg 5	9. 03. 1896
-----------	---	-------------

**Sevelen**



Hagmann-Engler Dorothea

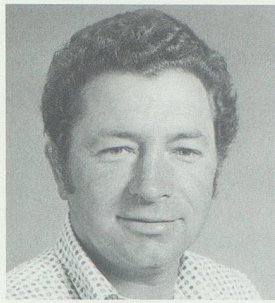

Seifert Christian

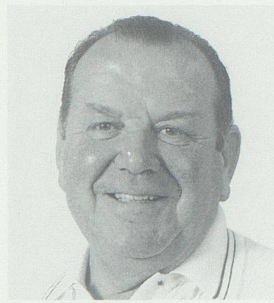

Ronchis Ido

**Sevelen**



Kündig Katrin Elisabeth

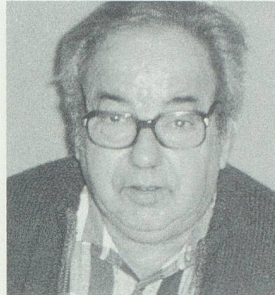

Tischhauser Ulrich



Conrad-Staub Elsbeth

**Sevelen**

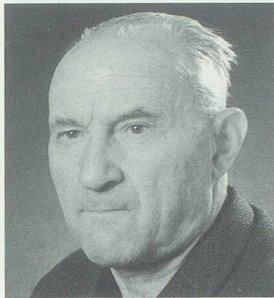

Weichelt Domenic

**Buchs**



Rohrer-Vetsch Lena

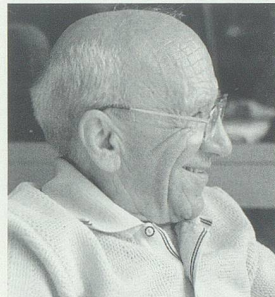

Rohrer Albert



Hersche-Lienhard Christine

- 16. 10. 90 Seifert Christian
- 30. 10. 90 Good Johannes
- 8. 11. 90 Ronchis Ido
- 13. 11. 90 Bless Mario
- 28. 11. 90 Spitz Leonhard
- 12. 12. 90 Giger Johannes
- 7. 01. 91 Tinner Hans

- 28. 03. 1935
- 29. 01. 1901
- 6. 12. 1921
- 7. 07. 1963
- 16. 08. 1905
- 15. 05. 1900
- 10. 01. 91
- 13. 01. 91
- 16. 01. 91
- 28. 01. 91
- 30. 01. 91
- 31. 01. 91
- Stampfstrasse 18
- Kündig Katrin Elisabeth
- Tschirky-Beck Margaritha
- Müller Markus
- Tischhauser Ulrich
- Birkenweg 15
- Niebling-Wiest Franziska
- Rothenberger-Pelosi Trudi
- 20. 07. 1920
- 8. 05. 1980
- 17. 10. 1942
- 22. 08. 1960
- 18. 03. 1923
- 30. 12. 1908
- 7. 10. 1906

- 8. 02. 91 Müntener-Hofmänner Anna
- 8. 02. 91 Thalmann-Kicherer Anna
- 11. 02. 91 Zogg Bernhard
- 13. 02. 91 Hagmann-Detomas Emma Bertha
- 14. 02. 91 Eggenberger Niklaus
- 15. 02. 91 Scheurer Johannes
- 24. 02. 91 Hug Oliver
- 2. 03. 91 Zeltner G r me
- 11. 03. 91 Spitz-Fausch Agatha
- 22. 03. 91 Sulser Hans
- 25. 03. 91 Wildhaber-von Rotz Frieda Rita
- 3. 04. 91 Gantenbein-Rutz Barbara
- 6. 04. 91 Spreiter-Kohler Lydia
- 22. 04. 91 Sprecher Rudolf
- 3. 05. 91 Sch pper Hans
- 20. 05. 91 Giger Babetta
- 31. 05. 91 Scheurer-Gabathuler Anna Maria
- 30. 06. 91 Hagmann Ulrich
- 2. 07. 91 Pfiffner-Saxer Rosina
- 18. 07. 91 Conrad-Staub Elsbeth
- 22. 08. 91 Annovazzi Sandro Carlo Guido
- 30. 08. 91 Oetiker Julius
- 13. 09. 91 Weichelt Domenic
- 26. 07. 1928
- 14. 06. 1903
- 9. 02. 1919
- 10. 04. 1900
- 9. 10. 1914
- 3. 12. 1903
- 21. 12. 1969
- 16. 09. 1984
- 4. 12. 1901
- 17. 08. 1934
- 25. 04. 1942
- 20. 11. 1916
- 19. 05. 1923
- 9. 10. 1941
- 6. 10. 1914
- 7. 12. 1908
- 28. 12. 1907
- 7. 05. 1911
- 7. 08. 1906
- 15. 10. 1897
- 8. 08. 1924
- 20. 11. 1927
- 22. 10. 1906

**Buchs**

- 10. 09. 90 Rohrer-Vetsch Lena
- 13. 09. 90 Rohrer-Vetsch Albert
- 18. 09. 90 Casty-Fahrner Johann
- 19. 09. 90 Koller Anna Josephine
- 20. 09. 90 Biberhofer-Meyer Kurt
- 25. 09. 90 Wolf-Grafenstadt Elfriede Anna
- 29. 09. 90 St heli-Gubler Heinrich
- 2. 10. 90 Eggenberger-Bissegger
- 7. 10. 90 Wildhaber-Burrichter Hedwig
- 15. 10. 90 Giger-Edelmann Max Adolf
- 23. 04. 1904
- 22. 08. 1916
- 14. 08. 1913
- 17. 06. 1904
- 6. 03. 1929
- 27. 04. 1910
- 6. 01. 1909
- 3. 01. 1906
- 6. 06. 1940
- 19. 09. 1910

16. 10. 90 Hersche-Lienhard Christina  
Werdenbergstrasse 33 9. 02. 1918
17. 10. 90 Reich-Mitterer Gabriela Ida  
Brunnenstrasse 19 29. 10. 1959
21. 10. 90 Veraguth-Streuli Klara  
Schönfeldstrasse 20 15. 10. 1919
8. 11. 90 Küng-Magli Margrith  
Plattnach 19 23. 12. 1918
8. 11. 90 Stricker Rosa  
Nebenbachweg 7 7. 01. 1906
20. 11. 90 Nigg-Mayer Margaretha  
Wiedenstrasse 44 6. 05. 1910
1. 12. 90 Zogg-Gnipper Emma  
Werdenbergstrasse 33 20. 07. 1916
5. 12. 90 Wuffli Paul Gottfried  
Oberstüdtlistrasse 1 29. 11. 1908
8. 12. 90 Flury-Woerz Friedrich Viktor  
Arinweg 5 21. 06. 1922
9. 12. 90 Hofmänner-Schmid Johannes  
Ilgenweg 6 15. 02. 1914
10. 12. 90 Frauenfelder-Adolf Ernst  
Wiedenstrasse 44 5. 04. 1918
15. 12. 90 Stucki Johann Gottfried  
Birkenaustasse 1 26. 03. 1916
21. 12. 90 Stöckli-Bollmann Albert  
Kornstrasse 11 9. 04. 1918
25. 12. 90 Epper-Lugli Erwin Johann  
Werdenbergstrasse 33 25. 05. 1911
26. 12. 90 Ammann Romeo Erich  
Pfrundgutstrasse 5 12. 08. 1965
31. 12. 90 Hilty-Schlegel Margarete  
Bofelweg 1 29. 11. 1911
1. 01. 91 Vetsch-Heierli Herle Ida  
Werdenbergstrasse 11 26. 07. 1910
7. 01. 91 Buschauer-Rupfle Rosalia  
Kreszentia  
Churerstrasse 22 29. 07. 1907
8. 01. 91 Ammann-Rothenberger Marie  
Burgerauerstrasse 23 19. 11. 1906
12. 01. 91 Ott Hedwig Margarete  
Brunnenstrasse 5 19. 09. 1914
21. 01. 91 Lufi-Gantenbein Josua  
Heldaustrasse 2 3. 03. 1913
26. 01. 91 Graf Jean Paul  
Unterstüdtlistrasse 30 9. 02. 1963
31. 01. 91 Schwendener-Hilty Agatha  
Technikumstrasse 10 20. 12. 1932
1. 02. 91 Micsjeta-Haag Josef Kurt  
Giessenweg 8 19. 02. 1925
4. 02. 91 Altherr Fritz  
Altersheim Äuli 1. 12. 1929
5. 02. 91 Eggenberger-Rhyner Guido  
Flurweg 6 18. 07. 1920
9. 02. 91 Zogg-Mettier Menga  
Marktweg 5 18. 02. 1912
10. 02. 91 Fleischmann-Speck Eduard  
Schönfeldstrasse 20 10. 02. 1923
13. 02. 91 Senn-Rohrer Johannes  
Wäseliweg 20 19. 04. 1909
17. 02. 91 Fäh-Rüdisühli Wilhelmina  
Grofstrasse 10 9. 05. 1910
22. 02. 91 Nigg Katharina  
Altersheim Äuli 9. 03. 1900
27. 02. 91 Wüst-Weder Elisabetha Bertha  
Pflegeheim Werdenberg 9. 11. 1903
5. 03. 91 Blumer-Künzle David  
Altendorferstrasse 23 25. 11. 1914
8. 03. 91 Nicolussi-Hauser Danilo Raffaele  
Werdenbergstrasse 3 11. 07. 1937
10. 03. 91 Mätzler-Lippuner Dorothea  
Oberstüdtlistrasse 38 15. 12. 1905

**Buchs**



Veraguth-Streuli Klara



Küng-Magli Margrith



Schwendener-Hilty Agatha

**Buchs**

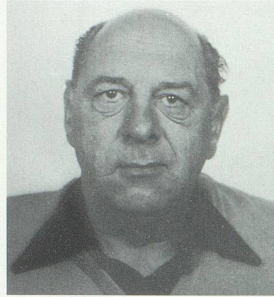

Micsjeta Kurt



Eggenberger Guido



Zogg-Mettier Menga

**Buchs**

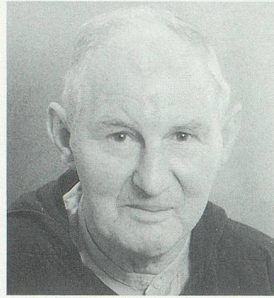

Eggenberger Niklaus



Wüst-Weder Lisa

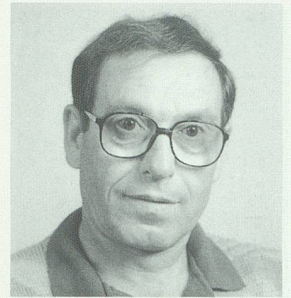

Nicolussi Danilo

**Buchs**

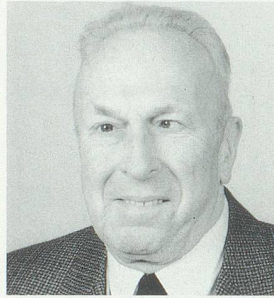

Geisser Albert



Gantenbein-Rutz Barbara

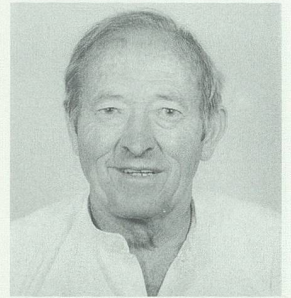

Zogg Florian

**Buchs**



Eggmann Walter

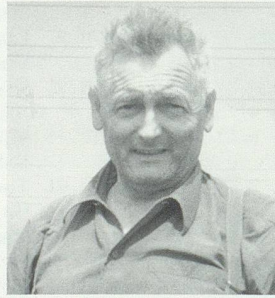

Berger Ernst

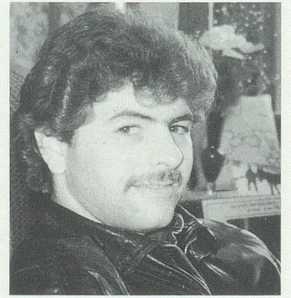

Seifert Heinz

**Buchs**

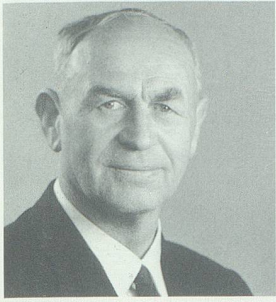

Weder Arnold



Rhyner-Rhyner Barbara

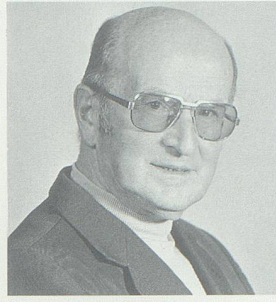

Amstutz Samuel Ernst

**Buchs**

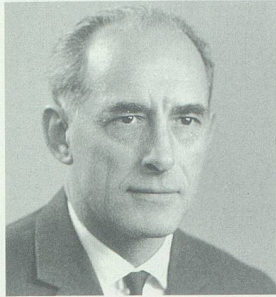

Rohrer Emil



Kuhn-Ritter Anna

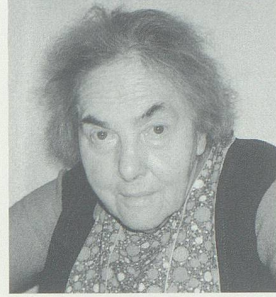

Eggenberger-Willi Anna

**Buchs**

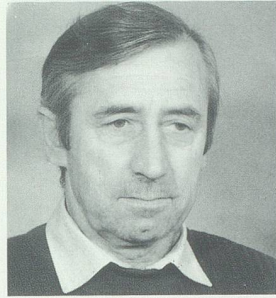

Saxer Heinrich

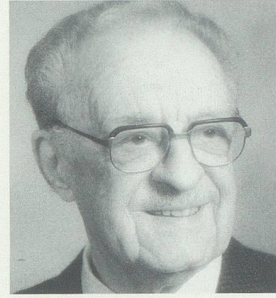

Jann Jakob



Hagmann Daniel

**Buchs**

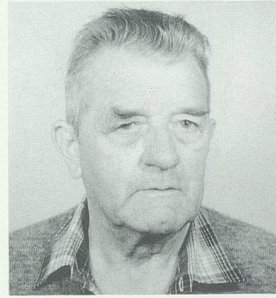

Nigg Hans

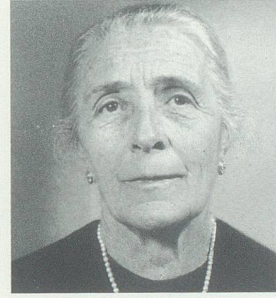

Bänziger-Tognina Olimpia

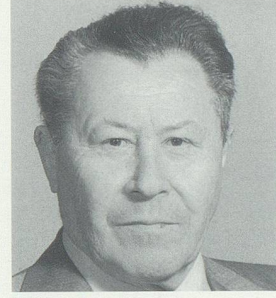

Seifert Jakob

- 14. 03. 91 Geisser-Natter Albert  
Wiedenstrasse 44 26. 03. 1918
- 15. 03. 91 Rothenberger-Lutziger Katharina  
Altersheim Äuli 15. 03. 1914
- 3. 04. 91 Hagmann-Rohrer Christian  
Wäseliweg 22 30. 08. 1922
- 6. 04. 91 Stadlin-Beer Heinrich Ferdinand  
Groffeldstrasse 27 30. 12. 1912
- 8. 04. 91 Schwarz-Brasser Hans  
Grünaustrasse 18 2. 09. 1920
- 10. 04. 91 Schwendener Christian  
Altersheim Äuli 6. 11. 1907

- 11. 04. 91 Ochsner-Dreier Maria Martha  
Parkstrasse 5 18. 08. 1901
- 11. 04. 91 Schwendener-Vetsch Katharina  
Wiedenstrasse 44 14. 08. 1907
- 13. 04. 91 Senn-Widmer Leonhard  
Volksgartenstrasse 3 27. 09. 1922
- 28. 04. 91 Zogg-Gantenbein Florian  
Bäckereistrasse 11 21. 01. 1917
- 30. 04. 91 Hanselmann-Reich Alfred  
Brunnenstrasse 21 23. 11. 1933
- 5. 05. 91 Eggenberger Agatha  
Wiedenstrasse 7 10. 08. 1911

- 7. 05. 91 Huber-Oehrli Jakob Simon  
Werdenbergstrasse 38 15. 03. 1918
- 19. 05. 91 Hirschauer-Stricker Elsbeth  
Wäseliweg 21 15. 09. 1944
- 23. 05. 91 Guntli Josua  
Wiedenstrasse 44 4. 04. 1934
- 24. 05. 91 Vetsch-Nescher Georg  
Erlenweg 8 4. 03. 1921
- 29. 05. 91 Mützenberg-Bosshardt  
Arnold Benjamin  
Birkenaustrasse 24 25. 06. 1931
- 29. 05. 91 Eggmann-Rossel Walter  
Schläppliweg 2 8. 03. 1917
- 5. 06. 91 Gantner Johannes  
Altersheim Äuli 13. 03. 1913
- 5. 06. 91 Eggenberger-Gantenbein Barbara  
Schulhausstrasse 36 17. 04. 1908
- 11. 06. 91 Berger-Risch Ernst  
Kreuzgasse 9 31. 12. 1916
- 14. 06. 91 Seifert Heinz  
Bäckereistrasse 5 18. 04. 1967
- 16. 06. 91 Weder-Truog Arnold  
Rheinstrasse 21 24. 08. 1903
- 20. 06. 91 Rhyner Barbara  
Flurweg 6 25. 04. 1901
- 24. 06. 91 Amstutz-Kunz Ernst Samuel  
Schläppliweg 15 16. 04. 1915
- 28. 06. 91 Schwarz-Guntli Ulrich  
Grünaustrasse 18 9. 01. 1914
- 29. 06. 91 Senn Gertrud  
Wiedenstrasse 44 27. 09. 1923
- 2. 07. 91 Rohrer-Schwendener Emil  
Churerstrasse 62 9. 05. 1913
- 2. 07. 91 Coiro-Tempone Antonio  
Churerstrasse 25 21. 08. 1922
- 9. 07. 91 Porchet-Eggenberger Hedwig  
Carl-Hilty-Strasse 11 3. 03. 1925
- 13. 07. 91 Kuhn-Ritter Maria Anna  
Bahnhofstrasse 16 1. 05. 1911
- 14. 07. 91 Eggenberger-Willi Anna  
Flurweg 24 12. 09. 1916
- 19. 07. 91 Modena Josefine Katharina  
Brunnenstrasse 21 28. 08. 1897
- 19. 07. 91 Schindler-Aebi Elisabeth  
Mathilde Martha  
Volksgartenstrasse 2 25. 05. 1909
- 21. 07. 91 Saxer-Gabathuler Heinrich  
Bahnhofstrasse 34 21. 01. 1931
- 30. 07. 91 Vetsch-Hassler Katharina  
Oberstüdtlistrasse 8 29. 07. 1903
- 12. 08. 91 Jann-Schumacher Jakob  
Churerstrasse 81 23. 01. 1913
- 26. 08. 91 Hagmann Daniel  
Zehntenweg 8 20. 01. 1970
- 9. 09. 91 Nigg-Rohrer Johannes  
Sennereigasse 7 3. 08. 1926
- 10. 09. 91 Bänziger-Tognina Olimpia Elisabeth  
Heimstrasse 3 19. 02. 1906
- 11. 09. 91 Seifert-Guntli Jakob  
Grünaustrasse 9 3. 03. 1907

**Grabs**

- 21. 09. 90 Vetsch-Keller Marie  
Pflegeheim Werdenberg 12. 08. 1910
- 22. 09. 90 Eggenberger Anna  
Postweg 12. 06. 1905
- 19. 10. 90 Roth-Matt Hilda  
Spitalstrasse 61 12. 06. 1913
- 23. 10. 90 Vetsch Elsbeth  
Leversberg 15. 02. 1914
- 29. 10. 90 Gantenbein-Eggenberger Burkhard  
Eggenberg 3. 07. 1909

5. 11. 90 Eggenberger Margreth  
Pflegeheim Werdenberg 5. 08. 1897
8. 11. 90 Vetsch Barbara  
Altersheim 16. 05. 1908
9. 11. 90 Moser-Moser Jacob  
Schlossblick 2 24. 08. 1919
14. 11. 90 Gantenbein-Vetsch Katharina  
Spitalstrasse 20 12. 07. 1903
20. 11. 90 Gantenbein-Hofmänner Anna  
Altersheim 24. 05. 1913
20. 11. 90 Vetsch-Bolt Hedwig  
Wiesli 16. 10. 1905
14. 12. 90 Kölsch-Zogg Oskar  
Löwendrogerie 27. 04. 1913
18. 12. 90 Weber-Hartleben Ernst  
Blumenweg 2 26. 04. 1927
23. 12. 90 Scherrer Elsbeth  
Altersheim 5. 11. 1903
1. 01. 91 Eggenberger Katharina  
Schulhausstrasse 22. 12. 1908
5. 01. 91 Hilty Christina  
Geisseggrasse 24. 11. 1905
10. 01. 91 Rüegg Matheus  
Altersheim 4. 03. 1914
11. 01. 91 Lutziger-Lanker Emilie  
Altersheim 10. 05. 1905
11. 01. 91 Eggenberger-Codiferro Hans  
Hochhausweg 3. 07. 1926
14. 01. 91 Fischer-Mani Luise  
Laufenbrunnenstrasse 14. 08. 1925
20. 01. 91 Gillmann Elisabeth  
Staatsstrasse 27 12. 02. 1911
21. 01. 91 Vetsch-Vetsch Kaspar  
Loch 16. 02. 1916
22. 01. 91 Eggenberger-Schegg Rudolf  
Feld 2. 08. 1912
22. 01. 91 Vetsch Margreth  
Beuschenbüntstrasse 18. 11. 1893
23. 01. 91 Huber Fritz  
Feldweg 20. 02. 1909
6. 02. 91 Scharl-Litzlbauer Emmerich  
Spitalstrasse 54 6. 11. 1938
9. 02. 91 Oehler-Stricker Johann  
Schlossblick 2 17. 11. 1917
11. 02. 91 Grob Johann  
Kirchgasse 10 21. 09. 1928
11. 02. 91 Eggenberger-Schelling Burkhard  
St.Gallerstrasse 136 13. 02. 1913
12. 02. 91 Rohner-Haltner Andreas  
Oberer Erlenweg 23. 10. 1911
16. 02. 91 Vetsch-Kohler Johannes  
Schulhausstrasse 21. 10. 1917
21. 02. 91 Eggenberger Katharina  
Altersheim 30. 06. 1909
26. 02. 91 Schäpper-Wallier Agatha  
Dorfstrasse 26 29. 11. 1915
28. 02. 91 Macher-Läubli Franz  
Altersheim 11. 10. 1910
2. 03. 91 Eggenberger Christian  
Altersheim 28. 10. 1923
12. 03. 91 Indermaur-Senn Alfred  
Wiesenstrasse 7. 09. 1953
16. 03. 91 Eggenberger Anna  
Bannholz-Feld 25. 07. 1921
18. 03. 91 Vetsch-Eggenberger Burkhard  
Gristgatter 4. 03. 1935
8. 04. 91 Lippuner-Girrolat Burkhard  
Spitalstrasse 25 14. 10. 1927
23. 04. 91 Beusch-Janett Andreas  
Maturtweg 13. 03. 1908
23. 04. 91 Tinner Anna  
Kuhnenboden 19. 09. 1907

**Grabs**

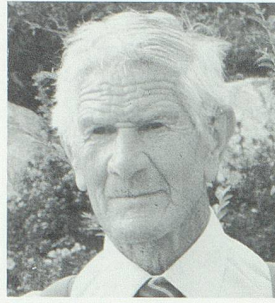

Gantenbein Burkhard

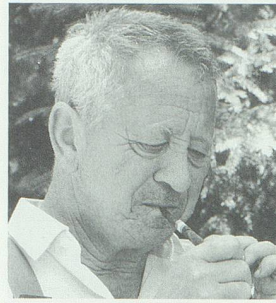

Eggenberger Hans

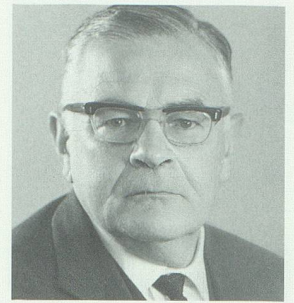

Eggenberger Arnold

**Grabs**

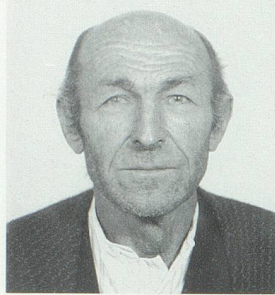

Vetsch Kaspar



Scharl Emmerich

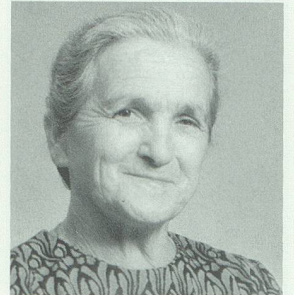

Schäpper-Wallier Agatha

**Grabs**



Lippuner Burkhard

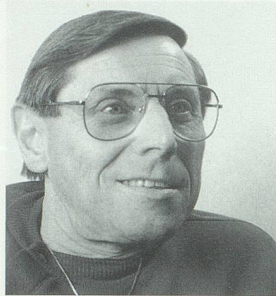

Bicker Niklaus

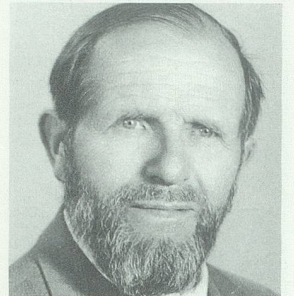

Keller Rudolf

**Grabs**



Eggenberger-Köhler Marie

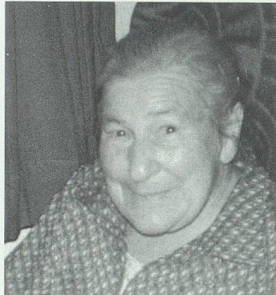

Vetsch-Tischhauser Dorothea

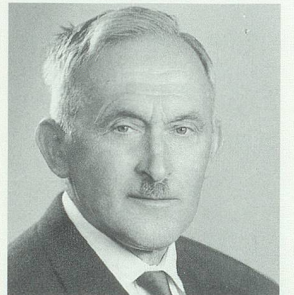

Lippuner Martin

25. 04. 91 Lippuner Katharina  
Pflegeheim Werdenberg 7. 04. 1918
8. 05. 91 Vetsch Peter  
Hugobühlstrasse 22 8. 09. 1918
12. 05. 91 Eggenberger Agatha  
Altersheim 5. 03. 1904
19. 05. 91 Lippuner-Blumer Martin  
Münzgraben 29. 11. 1905
21. 05. 91 Bicker Niklaus  
Unterer Erlenweg 12. 11. 1930
21. 05. 91 Keller Rudolf  
Pflegeheim Werdenberg 5. 08. 1909
4. 06. 91 Lippuner-Eggenberger Matheus  
Oberer Boden 23. 03. 1911
11. 06. 91 Eggenberger-Köhler Maria  
Vorderdorfstrasse 20. 09. 1912
14. 06. 91 Eggenberger-Zwicky Arnold  
Beuschenbüntstrasse 15 30. 03. 1915
15. 06. 91 Eggenberger-Stricker Johannes  
Rüti 226 31. 05. 1920
24. 06. 91 Kostezzer-Pricknig Josef  
Spitalstrasse 18 4. 06. 1931
26. 06. 91 Zogg Johannes  
Pflegeheim Werdenberg 6. 05. 1912

**Gams**

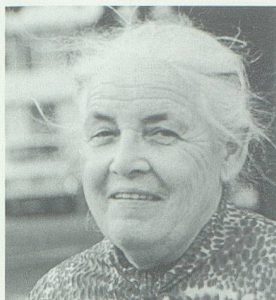

Lenherr-Eggenberger Anna



Hardegger Anton

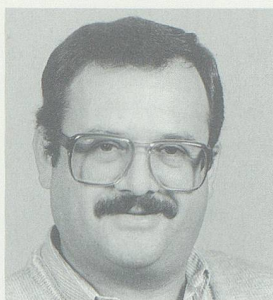

Lenherr Nikolaus

**Gams**

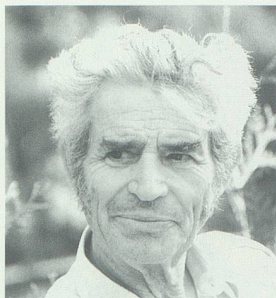

Lenherr Karl

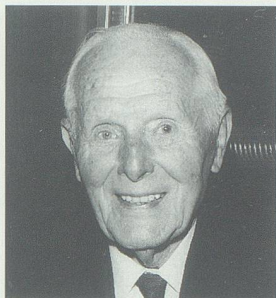

Inhelder Hans



Berger-Egli Magdalena

**Salez**

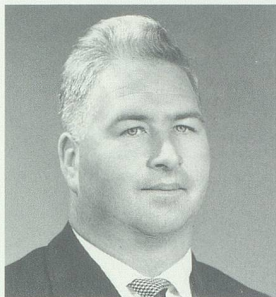

Reich Walter

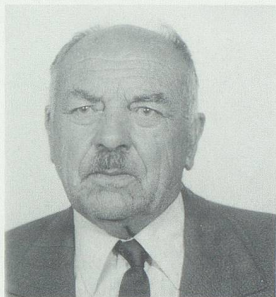

Spitz Hans



Berger Emil

- 27. 06. 91 Eggenberger-Vetsch Elsbeth Buchrüti 1. 09. 1902
- 4. 07. 91 Gantenbein-Vetsch Anna Altersheim 4. 10. 1906
- 6. 07. 91 Eggenberger-Gantenbein Maria Altersheim 20. 01. 1902
- 7. 07. 91 Eggenberger-Schäpper Ulrich Pflegeheim Werdenberg 9. 09. 1910
- 9. 07. 91 Stricker Johannes Altersheim 30. 11. 1920
- 21. 07. 91 Eggenberger Agatha Pflegeheim Werdenberg 24. 04. 1894
- 26. 07. 91 Aemisegger-Müller Johann Postweg 15. 08. 1900
- 1. 08. 91 Gantenbein-Vetsch Johannes Bannholz-Feld 3. 05. 1919
- 12. 08. 91 Leuthold-Haldemann Anna Dorfstrasse 3 10. 02. 1907
- 29. 08. 91 Eggenberger Johannes Vogelsang 14. 09. 1917
- 29. 08. 91 Vetsch-Tischhauser Dorothea Meinradsweg 5 8. 04. 1906
- 2. 09. 91 Macher-Läubli Marie Altersheim 25. 07. 1914
- 8. 09. 91 Moldaschl-Pock Viktor Dorfstrasse 8 13. 11. 1937

- 12. 09. 91 Gantenbein-Stricker Matheus Altersheim 20. 09. 1905

**Gams**

- 5. 10. 90 Schöb Johann Anton Gasenzen 18. 08. 1916
- 26. 10. 90 Hardegger Marx Johann Möösli 29. 12. 1903
- 10. 11. 90 Lenherr Christian Schönenberg 23. 11. 1930
- 2. 12. 90 Hardegger Joseph Anton Müntschenberg 25. 09. 1921
- 21. 12. 90 Gruber-Schaerrer Clara Elisa Oberdorf 7. 08. 1921
- 8. 01. 91 Lenherr Joseph Johann Büel 16. 08. 1930
- 20. 01. 91 Lenherr Nikolaus Wilhelm Hof 23. 11. 1948
- 7. 02. 91 Weber Johann Elias Oberfelsbach 9. 02. 1926
- 19. 02. 91 Hardegger Bernhard Altersheim 22. 06. 1910
- 5. 03. 91 Vetsch-Zogg Margaretha Hardegg 19. 07. 1922
- 29. 03. 91 Bollhalder-Bischof Sophie Widem 16. 03. 1919

- 30. 04. 91 Huber-Dürr Katharina Anna Altersheim 9. 09. 1904
- 18. 04. 91 Hardegger Johann Rüti 14. 07. 1905
- 29. 05. 91 Eggenberger-Vetsch Katharina Au 12. 09. 1908
- 1. 07. 91 Kesseli-Büchel Katharina Müntschenberg 26. 04. 1929
- 10. 08. 91 Isch-Locher Anna Katharina Biberist 2. 02. 1907
- 14. 08. 91 Lenherr Karl Marktplatz 10. 09. 1918
- 26. 08. 91 Hügli Reding Albert Balsthal 24. 02. 1905
- 11. 09. 91 Gruber Ernst Oberdorf 10. 04. 1922

**Frümsen**

- 3. 11. 90 Tinner Johann Restaurant Schäfli 1. 04. 1913
- 11. 01. 91 Inhelder Hans Im Brunnen 26. 05. 1896
- 15. 01. 91 Tinner-Engler Bertha Stieg 20. 12. 1899
- 5. 03. 91 Fuchs-Mooser Hedwig Erlen 18. 05. 1899
- 16. 06. 91 Eggenberger Andreas Halden 29. 04. 1919
- 12. 07. 91 Fuchs Jakob Frohl 2. 11. 1904
- 26. 07. 91 Freiburghaus-Baumgartner Marie Rütteli 26. 07. 1909
- 2. 09. 91 Freiburghaus Walter Alfred Rütteli 1. 12. 1905

**Haag**

- 16. 11. 90 Morf Alfred Ringweg 29. 03. 1957
- 29. 06. 91 Berger-Egli Magdalena Unterbach 8. 05. 1901

**Salez**

- 21. 10. 90 Göldi-Schneider Helene Bühlhof 26. 08. 1917
- 28. 11. 90 Reich Walter Dorf 15. 05. 1926
- 12. 03. 91 Spitz Johann Hinterdorf 19. 08. 1901
- 3. 05. 91 Berger Emil Bühel 3. 01. 1915
- 28. 08. 91 Roduner Karl Heinz altes Schulhaus 18. 06. 1933

**Sax**

- 16. 10. 90 Leupp-Stubenrauch Rosmarie Hueb 30. 03. 1912
- 2. 11. 90 Bernegger Jakob Kirchgass 5. 08. 1929
- 8. 12. 90 Stricker-Heeb Anna Katharina Rofisbach 8. 04. 1903
- 31. 01. 91 Bernegger Jakob Gaditsch 2. 02. 1917
- 12. 08. 91 Hagmann Alfred Wies 15. 06. 1909
- 15. 09. 91 Van Dongen Johannes Baptist Burgberg 29. 04. 1918

**Sennwald**

- 10. 11. 90 Reich Ulrich Obweg 15. 08. 1918
- 24. 11. 90 Rüdüsühli-Meister Maria Elise Kehlen 18. 08. 1904
- 25. 11. 90 Vetsch Heinrich Neudorf 15. 02. 1900
- 1. 12. 90 Wohlwend Walter Bifig 26. 01. 1921
- 7. 12. 90 Aebi-Stüssi Emma Widdermoosstrasse 20. 09. 1910
- 15. 12. 90 Aebi Richard Albert Bergli 18. 10. 1915
- 31. 12. 90 Grandchamp Marcel Löögert 12. 08. 1923
- 14. 01. 91 Inhelder Emil Mühle 16. 12. 1926
- 27. 01. 91 Hinterberger Walter Löögert 22. 05. 1933
- 7. 02. 91 Berger Hans Bürgerheim 16. 04. 1920
- 17. 02. 91 Bernegger-Leuener Anna Katharina Bürgerheim 2. 08. 1901
- 28. 02. 91 Wohlwend Andreas Läui 19. 02. 1906
- 4. 04. 91 Wohlwend Jakob Zubengasse 17. 03. 1914
- 23. 04. 91 Tinner Anna 19. 09. 1907
- 19. 06. 91 Frick Oskar Obweg 29. 03. 1909
- 24. 06. 91 Aebi-Reich Klara Stenig, Lienz 23. 07. 1909
- 3. 07. 91 Reich-Graber Rosalia Strick 15. 10. 1916
- 20. 07. 91 Roduner-Zeller Franziska Kreszentia, Läui 12. 07. 1904
- 2. 09. 91 Rüdüsühli Andrea Karin Bifig 26. 07. 1981

**Sax**

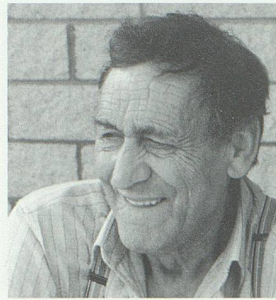

Bernegger Jakob

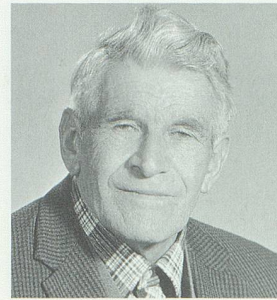

Hagmann Alfred

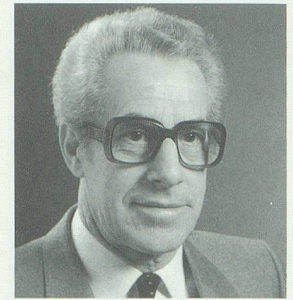

Van Dongen Jan

**Sennwald**

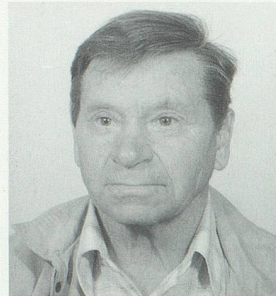

Wohlwend Walter

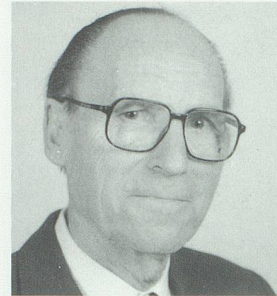

Aebi Richard A.



Aebi-Reich Klara

**Sennwald**



Reich-Graber Rösli

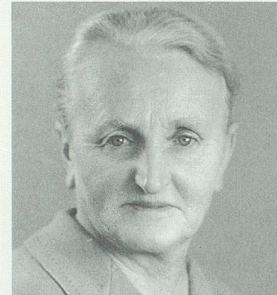

Roduner-Zeller Cresenz