

Objektyp: **Advertising**

Zeitschrift: **Werk, Bauen + Wohnen**

Band (Jahr): **86 (1999)**

Heft 9: **Beruf im Bild = L'image de la profession = Professional image**

PDF erstellt am: **20.09.2024**

Nutzungsbedingungen

Die ETH-Bibliothek ist Anbieterin der digitalisierten Zeitschriften. Sie besitzt keine Urheberrechte an den Inhalten der Zeitschriften. Die Rechte liegen in der Regel bei den Herausgebern. Die auf der Plattform e-periodica veröffentlichten Dokumente stehen für nicht-kommerzielle Zwecke in Lehre und Forschung sowie für die private Nutzung frei zur Verfügung. Einzelne Dateien oder Ausdrucke aus diesem Angebot können zusammen mit diesen Nutzungsbedingungen und den korrekten Herkunftsbezeichnungen weitergegeben werden. Das Veröffentlichen von Bildern in Print- und Online-Publikationen ist nur mit vorheriger Genehmigung der Rechteinhaber erlaubt. Die systematische Speicherung von Teilen des elektronischen Angebots auf anderen Servern bedarf ebenfalls des schriftlichen Einverständnisses der Rechteinhaber.

Haftungsausschluss

Alle Angaben erfolgen ohne Gewähr für Vollständigkeit oder Richtigkeit. Es wird keine Haftung übernommen für Schäden durch die Verwendung von Informationen aus diesem Online-Angebot oder durch das Fehlen von Informationen. Dies gilt auch für Inhalte Dritter, die über dieses Angebot zugänglich sind.

lebendiges design



Freiräume bestimmen. Visionen leben. Träume realisie-

ren. Neue, kreative Wege gehen und Persönlichkeit

beweisen. AluOffice ist

Teil der freien Entfaltung.

Anpassungsfähig in seiner

Systematik. Vollkommen

anders in seiner Klarheit und Vielfalt. AluOffice - faszini-

erend in Design und Funktion.

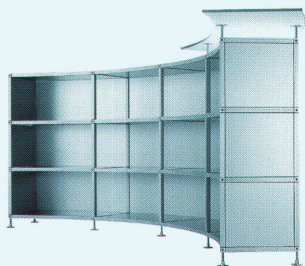

AluOffice®

AluOffice AG
World Trade Center
Leutschenbachstr. 95
CH-8050 Zürich
Telefon +41-1-309 13 13
Telefax +41-1-309 13 29

Wir suchen Franchise-Partner
aus der Holzverarbeitenden
Industrie als Fertigungs- und
Vertriebspartner



Schwer ohne Licht

CINI & NILS®



Showroom in Schwarzach, Deutschland



Küche in Biella, Italien



Showroom in Amsterdam, Niederlande



Konferenzsaal in Manerbio, Italien



Werbeagentur in Mailand, Italien



TensoGradi



TensoCieli

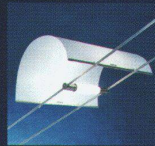

TensoArchi

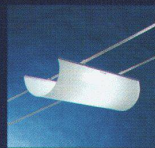

TensoMiniteli

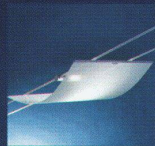

TensoTeli

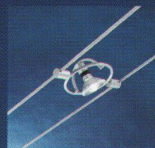

TensoFariuno



TensoFariuno



TensoFariidue



TensoFariquattro



TensoEconomic

Zwei Kabel laufen von einer Wand zur anderen: Sie bringen das Licht zum Schweben, Direktlicht oder indirekt, hier setzt es Akzente, da schafft es Atmosphäre. Es lässt sich drehen und wenden, ist starr, wird zurückgeworfen und verstreut sich im Raum.

Tenso ist ein Hänge-Lichtsystem, das Ihnen eine unendliche Vielfalt an Lösungen bietet. Kombinierbar mit Leuchten und Zubehör von verschiedenster Form und Funktion.

Für Wohnungen oder Büroräume bis zu Ladengeschäften und Museen, für Bogen- oder Glasdecken, für Decken mit Dachgebälk oder Gewölbe, für lange Flure oder weite Säle.

design Bettonica, Melocchi 1992

Tenso®: das schwerelose Licht

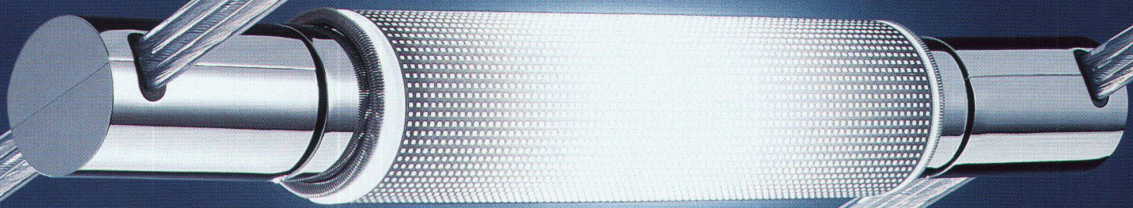

CINI & NILS®

Wo Sie Tenso kaufen können

- Aarau** 5000 - Limit Licht Interior, Ziegelrain 8, tel. 062/8249324 fax 062/8249325
- Aarau** 5000 - Strebel AG Für Form + Funktion, Rathausgasse 6-8, tel. 062/8240880 fax 062/8227380
- Allschwil** 4123 - Goffredo Loetscher AG, Binningerstrasse 152, tel. 061/3022050 fax 061/3022029
- Baden** 5400 - Form + Wohnen AG, Rathausgasse 24, tel. 056/2227640 fax 056/2212041
- Baden** 5400 - InlBaden. Ag, Bahnhofstrasse 20, tel. 056/2211888 fax 056/2211802
- Basel** 4057 - Mobitare AG, Klingentalstrasse 27, tel. 061/6925551
- Basel** 4055 - Tecnolite Beleuchtungen AG, Türkheimerstrasse 75, tel. 061/3210840 fax 061/3210908
- Basel** 4010 - Wohnbedarf AG Basel, Aeschenvorstadt 48/52, tel. 061/2959090 fax 061/2720673
- Belp** 3123 - Probst + Eggmann AG Inneneinrichtungen, Dorfstrasse 52, tel. 031/8188080 fax 031/8188081
- Bern** 3011 - Intraform Möbel..., Edi Franz Rathausgasse 76, tel. 031/3120606 fax 031/3117382
- Bern** 3006 - ProLuma AG, Zentweg 3b, tel. 031/9312034 fax 031/9310480
- Bern** 3011 - Teo Jakob AG Gerechtigkeitsgasse 25 + 36, tel. 031/3111223 fax 031/3118602
- Biel-Bienne** 3 2500 - Raum Design k. h. netthoeve, Kanalstrasse 41/Postfach, tel. 032/3233393 fax 032/3233507
- Biel-Bienne/Nidau** 2560 - Brechbühl Interieur, Hauptstrasse 52/58, tel. 032/3316351 fax 032/3316349
- Chur** 7000 - Illuminazione Vitetti, Tittwiesenstrasse 55, tel. 081/2502626 fax 081/2502625
- Dübendorf** 8600 - Mobitare AG, Wohnland Hochbordstrasse, tel. 01/8239811 fax 01/8218866
- Flawil** 9230 - Brenner Inneneinrichtungen, St. Gallerstrasse 39, tel. 071/3900505 fax 071/3900507
- Frauenfeld** 8500 - Tino Luce Licht, Design, Beleuchtung, Zürcherstrasse 305, tel. 052/7209620 fax 052/7214683
- Genève-Carouge** 1227 - Teo Jakob SA, 8 Place de l'Octroi, tel. 022/3422323 fax 022/3436682
- Gerlafingen** 4563 - Interieur + Design Rolf Zürcher, Hauptstrasse 25, tel. 032/6756426 fax 032/6756427
- Greifensee** 8606 - HRB Wohn-Atelier, Im Städtli 77, tel. 01/9401540 fax 01/9416457
- Hägendorf** 4614 - Lichtstudio Z, Oltenerstrasse 25, tel. 062/2160202 fax 062/2160303
- Herisau** 9101 - Fluora Leuchten AG, St. Gallerstrasse 49, tel. 071/3530606 fax 071/3530707
- Hitzkirch** 6285 - Wohncenter Räber AG, Bahnhofstrasse, tel. 041/9172272 fax 041/9173456
- Langenthal** 4900 - Bösiger Langenthal Wohnausstellung, Mittelstrasse 13, tel. 062/9222622 fax 062/9227020
- Laupen** 3177 - Lichtstudio Max Ammon, Neuengasse 18, tel. 031/7477788 fax 031/7478357
- Luzern** 6003 - Sphinx Lichttechnik AG Heinrich Süess, Bundesstrasse 20, tel. 041/2102535 fax 041/2102504
- Luzern** 6000 - Buchwalder Linder AG, Wohnen + Licht, Am Mühlenplatz + Zöpfli, tel. 041/4102551 fax 041/4101259
- Mörken** 5103 - Lichtblick Licht und Raumgestaltung, Neufeldweg 6, tel. 062/8871040 fax 062/8871045
- Muttenz** 4132 - Hersberger Ag, Innenarchitektur und Design, Hauptstr. 89, tel. 061/4613377 fax 061/4613376
- Oberwil** 4104 - Dehm & Partner für Bürogestaltung, Mühlemattstrasse 18, tel. 061/4010201 fax 061/4012305
- Olten** 4600 - Inside Home & Office Norbert Jud, Baslerstrasse 1, tel. 062/2122175 fax 062/2121075
- Rapperswil** 8640 - Ambiente, Wohnen + Arbeiten AG, Einrichtungskonzepte, Marktstrasse 6, tel. 055/2101128 fax 055/2102427
- Schaffhausen** 8200 - Forma AG, Rhyпарк/Rheinweg 4, tel. 052/6245797 fax 052/6245761
- Sevelen** 9475 - Leuchten-Atelier Frey, Giuf 95, tel. 081/7501405 fax 081/7501409
- St. Gallen** 9000 - Domus Licht, Oberer Graben 26, tel. 071/2225155 fax 071/2225146
- Sursee** 6210 - Noy Lux AG, Kyburgerhof chr. Schnyderstrasse 1b, tel. 041/9210021 fax 041/9210022
- Uster** 8610 - Feurer Design Möbel, Bahnhofstrasse 5, tel. 01/9417215 fax 01/9417228
- Wil** 9500 - Brenner Inneneinrichtungen, Am Kreiseld, tel. 071/9117022 fax 071/9117024
- Winterthur** 8400 - Kaspar Diener Inneneinrichtungen, Obertor 9, tel. 052/2128866 fax 052/2138387
- Winterthur** 8401 - Krämer fürs Wohnen, Marktstrasse 23, tel. 052/2122421 fax 052/2130429
- Winterthur** 8400 - Scherrer Wohn-Objekt-Büro-Design, Mühlestrasse 10, tel. 052/2122941 fax 052/2122942
- Zug** 6300 - Spazio, Weber + Co. Wohnen, Büro, Innenarchitektur, Gotthardstrasse 3, tel. 041/7110725 fax 041/7111989
- Zürich** 8008 - Colombo Mobili AG, Mühle Tiefenbrunnen, Seefeldstrasse 231, tel. 01/4222222 fax 01/4222527
- Zürich** 8048 - Inbauteam Antenen + Partner, Baslerstrasse 137, tel. 01/4310319 fax 01/4324077
- Zürich** 8004 - Licht Pablo Design AG, Schöntalstrasse 1, tel. 01/2915700 fax 01/2915701
- Zürich** 8001 - Neumarkt 17 AG, Neumarkt 17, tel. 01/2615950 fax 01/2613188
- Zürich** 8050 - Novoline AG Beleuchtungen, Airgate-Haus Thurgauerstr. 40 - E-Mail info@novoline.ch, tel. 01/3088010 fax 01/3088020
- Zürich** 8001 - Variante B, Oberdorfstrasse 19, tel. 01/2526633 fax 01/2526645
- Zürich** 8001 - Wohnbedarf AG/WB Projekt AG, Talstrasse 15, tel. 01/2159590 fax 01/2159591

Vertreter

Schweiz

Riccardo Soso

Cini & Nils s.r.l. - Viale Certosa 138, 20156 Milano, tel. 0039/02-38009799 fax 0039/02-38011010

Österreich

Jandl Theodor - Boltzmanngasse 12, 1090 Wien, tel. 01/3195195 fax 01/3171495

Deutschland (nach altem PLZ-System)

PLZ 1-2-3 Klaus Siemens - Postfach 2427, Segeberger Str. 127, 24539 Neumünster, tel. 04321/71230 fax 04321/71180

PLZ 4-5 MD Michael Dameris

Bonnstr. 157, 50354 Hürth-Hermülheim, tel. 02233/66677 fax 02233/691114

PLZ 6-7-8 Folker W. Jahnke

Schertlinstr. 20, 73614 Schorndorf, tel. 07181/65653 fax 07181/21673

Neue Bundesländer Rüdiger Ludwig

Rembrandtstrasse 63, 99099 Erfurt, tel. 0361/3458815 fax 0361/3458816

Interessiert? Wenn Sie etwas mehr über Tenso erfahren möchten, wie etwa Monographien oder einen Lichtplanungs-Entwurf:

- Tel +39 02 3800.9799

- Fax +39 02 3801.1010

- E-Mail info@cinienils.com

- www.cinienils.com

Monographien

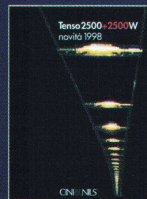

Lichtplanungs-Entwürfe

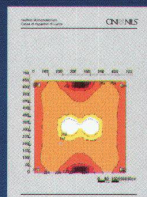
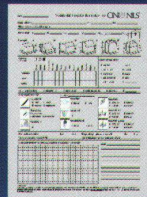

CINI & NILS

Eigentlich ein friedliebendes Tier



Concepts SG

**Doch diesen roten Teppich bilden wir
vorsichtshalber nur schwarz-weiss ab.**

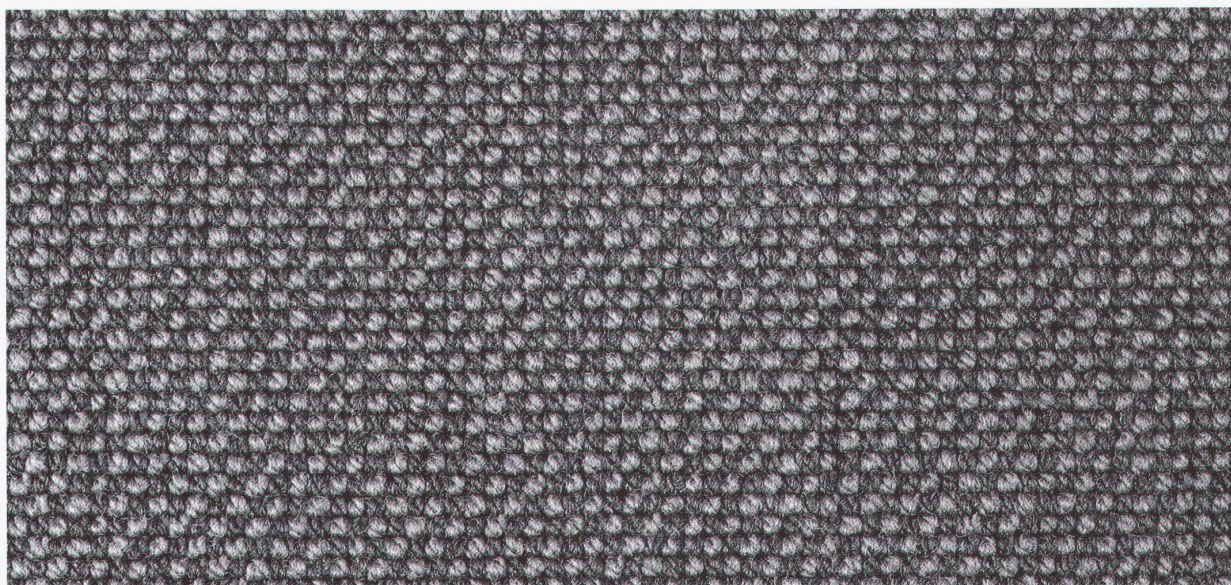

Natürlich haben wir noch jede Menge anderer reizvoller Farben im Sortiment.
Und Designs und Strukturen für jeden Geschmack. Wir fabrizieren sogar
Einzelstücke nach Ihren Vorgaben. Moderne Technik macht's möglich.
Ihr Fachhändler zeigt Ihnen Wohnqualität mit Teppichen von TISCA TIARA.

TISCA TIARA
Teppiche zum Leben

*TISCA Tischhauser+Co. AG, CH-9055 Bühler, Tel. 071/793 10 11 • TIARA Teppichboden AG, CH-9107 Urnäsch, Tel. 071/364 16 16
TISCA/TIARA Objektberatung, CH-8021 Zürich, Tel. 01/241 97 10*

grauwertbeständig

Kupfer hat von Natur aus viele schöne Gesichter. Mit TECU[®]-Produkten können sie alle direkt eingesetzt werden – zur Entfaltung ihrer ganz eigenen Wirkung als Dach- oder Fassadenfläche.

TECU[®]-Zinn zeigt Kupfer mit einem neuen Gesicht – für die Gestaltung mit mattgrauen Oberflächen. Die wetterfeste beidseitige Zinnbeschichtung ist die ideale Ergänzung zum hochbeständigen Trägermaterial Kupfer. Und die Verarbeitung erfolgt so problemlos wie bei den anderen TECU[®]-Produkten: eben kupfertypisch.

TECU[®]-Zinn – für ein warmes Grau mit hoher Wertbeständigkeit. ■

KM Europa Metal
Aktiengesellschaft
Postfach 33 20
D- 49023 Osnabrück

KME

Internet <http://www.kme.com>
E-Mail info-tecu@kme.com

Objekt: Wohnanlage „Seepark Wannen“
Architekten: Atelier WW, Zürich



Informationen zu
TECU®-Produkten
erhalten Sie über:
KME (Suisse) SA
Industriestrasse
Postfach 149
CH - 8820 Wädenswil
Tel. (01) 782 89 89
Fax (01) 782 89 90

TECU®-Classic

TECU®-Oxid

TECU®-Patina

■ **TECU®-Zinn**

TECU®-System-Schindeln

TECU®

Für Dachdenker.

Aarau
 Strebel AG
 Für Form und Funktion
 Rathausgasse 6-8

Baden
 Halde 14
 Untere Halde 14

Basel
 Alinea AG
 Brunneggstein 1

Basel
 Wohnbedarf AG
 Aeschenvorstadt 48

Bern
 Zona Inneneinrichtungen
 Postgasse 60

Biel
 raum-design
 k.h. netthoebel
 Kanalgasse 41

Chur
 Altitare
 Reichsgasse 71

Horgen
 Casabella
 Alte Landstrasse 25

Kloten
 Andome Inneneinrichtungen
 Dorfstrasse 76

Lucern
 Buchwalder-Linder AG
 Am Mühlenplatz

Neufhaus
 Eckert Wohnhandwerk
 Zentralstrasse 78

St. Gallen
 Walter Späti
 Spisergasse 40

Thun
 Alinea AG
 Bernortgasse 16

Wetzikon
 Interni
 Pfäffikerstrasse 4

Winterthur
 Büro-Schoch AG
 Werkhaus
 Zürcherstrasse 25

Winterthur
 Krämer fürs Wohnen
 Marktgasse 23

Zürich
 Colombo Mobili AG
 Seefeldstrasse 231

Zürich
 Neumarkt 17 AG
 Neumarkt 17

Zürich
 Wohnbedarf AG
 Talstrasse 11

Zürich
 Zona Inneneinrichtungen
 Grossmünsterplatz 8

Lehni

Lehni AG
 CH-8600 Dübendorf 1
 Im Schörli 4
 Telefon 01-802 12 12
 E-mail lehni@lehni.ch
 Fax 01-802 12 10
 www.lehni.ch

Lehni Möbel die Moden überdauern

Aluminium-Regal. Design Andreas Christen

in verschiedenen Dimensionen
 eloxiert, blank oder Farbe nach Wunsch
 neu mit Klapptüre, CD-Auszug und
 Hängeregistratur-Auszug

Erhältlich im Fachhandel

