

**Zeitschrift:** Werk, Bauen + Wohnen  
**Herausgeber:** Bund Schweizer Architekten  
**Band:** 87 (2000)  
**Heft:** 12: Bilderwelt

## **Werbung**

### **Nutzungsbedingungen**

Die ETH-Bibliothek ist die Anbieterin der digitalisierten Zeitschriften auf E-Periodica. Sie besitzt keine Urheberrechte an den Zeitschriften und ist nicht verantwortlich für deren Inhalte. Die Rechte liegen in der Regel bei den Herausgebern beziehungsweise den externen Rechteinhabern. Das Veröffentlichen von Bildern in Print- und Online-Publikationen sowie auf Social Media-Kanälen oder Webseiten ist nur mit vorheriger Genehmigung der Rechteinhaber erlaubt. [Mehr erfahren](#)

### **Conditions d'utilisation**

L'ETH Library est le fournisseur des revues numérisées. Elle ne détient aucun droit d'auteur sur les revues et n'est pas responsable de leur contenu. En règle générale, les droits sont détenus par les éditeurs ou les détenteurs de droits externes. La reproduction d'images dans des publications imprimées ou en ligne ainsi que sur des canaux de médias sociaux ou des sites web n'est autorisée qu'avec l'accord préalable des détenteurs des droits. [En savoir plus](#)

### **Terms of use**

The ETH Library is the provider of the digitised journals. It does not own any copyrights to the journals and is not responsible for their content. The rights usually lie with the publishers or the external rights holders. Publishing images in print and online publications, as well as on social media channels or websites, is only permitted with the prior consent of the rights holders. [Find out more](#)

**Download PDF:** 14.02.2026

**ETH-Bibliothek Zürich, E-Periodica, <https://www.e-periodica.ch>**

**Werk,  
Bauen+  
Wohnen**

Die Zeitschrift für Architektur, Städtebau, Umweltgestaltung  
(inkl. Bautendokumentation Werk-Material)

- Ich bestelle ab Heft Nr. \_\_\_\_\_ ein Jahresabonnement von Werk, Bauen + Wohnen (10 Ausgaben)
- ☐ zum Abonnementspreis von Fr. 180.- (Ausland Fr. 190.-)
- ☐ zum Abonnementspreis für Student(inn)en von Fr. 125.- (Ausland Fr. 135.-)
- inkl. Mehrwertsteuer/inkl. Versandkosten

**Adresse der Bestellerin/des Bestellers:**

Name, Vorname: \_\_\_\_\_

Beruf: \_\_\_\_\_

Strasse, Nr.: \_\_\_\_\_

PLZ, Ort: \_\_\_\_\_

Student(inn)en: Studienzeit bis ca. \_\_\_\_\_ Ausbildungsort: \_\_\_\_\_

**Adresse der Beschenkten / des Beschenkten:**

Name, Vorname: \_\_\_\_\_

Beruf: \_\_\_\_\_

Strasse, Nr.: \_\_\_\_\_

PLZ, Ort: \_\_\_\_\_

Student(inn)en: Studienzeit bis ca. \_\_\_\_\_ Ausbildungsort: \_\_\_\_\_

**Werk,  
Bauen+  
Wohnen**

Revue d'architecture, d'urbanisme et d'environnement  
(Werk-Material, la documentation sur le bâtiment compris)

- Je commande à partir du n° \_\_\_\_\_ un abonnement annuel de Werk, Bauen + Wohnen (10 éditions)
- ☐ au prix d'abonnement de Fr. 180.- (Fr. 190.- pour l'étranger)
- ☐ au prix d'abonnement pour étudiant(e)s de Fr. 125.- (Fr. 135.- pour l'étranger)
- TVA et frais d'envoi y compris

**Adresse du donateur:**

Nom, prénom: \_\_\_\_\_

Profession: \_\_\_\_\_

Rue, n°: \_\_\_\_\_

Code postal, localité: \_\_\_\_\_

Pour les étudiant(e)s: Fin des études vers le: \_\_\_\_\_ Lieu de formation: \_\_\_\_\_

**Adresse du bénéficiaire:**

Nom, prénom: \_\_\_\_\_

Profession: \_\_\_\_\_

Rue, n°: \_\_\_\_\_

Code postal, localité: \_\_\_\_\_

Pour les étudiant(e)s: Fin des études vers le: \_\_\_\_\_ Lieu de formation: \_\_\_\_\_

**Bestellkarte für Einzelhefte 1995 bis 1999**

**Bulletin de commande pour numéros séparés de 1995 à 1999**

1995	1996	1997	1998	1999
<input type="checkbox"/> <b>ganzer Jahrgang 1995</b>	<input type="checkbox"/> <b>ganzer Jahrgang 1996</b>	<input type="checkbox"/> <b>ganzer Jahrgang 1997</b>	<input type="checkbox"/> <b>ganzer Jahrgang 1998</b>	<input type="checkbox"/> <b>ganzer Jahrgang 1999</b>
<input type="checkbox"/> <b>Nr. 1/2 Januar/Februar</b> Ein Blick auf Berlin	<input type="checkbox"/> <b>Nr. 1/2 Januar/Februar</b> Beton	<input type="checkbox"/> <b>Nr. 1/2 Januar/Februar</b> Glas	<input type="checkbox"/> <b>Nr. 1/2 Januar/Februar</b> Technische Architektur – Abschied vom Pathos	<input type="checkbox"/> <b>Nr. 1/2 Januar/Februar</b> Neues Wohnen I Angelegte Nachbarschaft
<input type="checkbox"/> <b>Nr. 3 März</b> Im Grossraum Zürich	<input type="checkbox"/> <b>Nr. 3 März</b> Raum auf Zeit?	<input type="checkbox"/> <b>Nr. 3 März</b> Haus und Stadt	<input type="checkbox"/> <b>Nr. 3 März</b> Umbauen	<input type="checkbox"/> <b>Nr. 3 März</b> Neues Wohnen II Individualisierung und Spezialisierung
<input type="checkbox"/> <b>Nr. 4 April</b> Vom Markt zur Mall	<input type="checkbox"/> <b>Nr. 4 April</b> Zur Funktion der Form	<input type="checkbox"/> <b>Nr. 4 April</b> Stadtinterieur	<input type="checkbox"/> <b>Nr. 4 April</b> Das Raumerlebnis zwischen Aura und Animation	<input type="checkbox"/> <b>Nr. 4 April</b> Soft Space
<input type="checkbox"/> <b>Nr. 5 Mai</b> Einzelfälle	<input type="checkbox"/> <b>Nr. 5 Mai</b> Hülle und Form	<input type="checkbox"/> <b>Nr. 5 Mai</b> Alejandro de la Sota	<input type="checkbox"/> <b>Nr. 5 Mai</b> Objekte	<input type="checkbox"/> <b>Nr. 5 Mai</b> Raum
<input type="checkbox"/> <b>Nr. 6 Juni</b> Neuer Alltag, Freizeit	<input type="checkbox"/> <b>Nr. 6 Juni</b> Hermann Czech	<input type="checkbox"/> <b>Nr. 6 Juni</b> Kleine Investitionen – grosser Wert	<input type="checkbox"/> <b>Nr. 6 Juni</b> Expo-Metropolen	<input type="checkbox"/> <b>Nr. 6 Juni</b> Prototypen Zur Arbeit von Richard Buckminster Fuller
<input type="checkbox"/> <b>Nr. 7/8 Juli/August</b> Wahr nehmen	<input type="checkbox"/> <b>Nr. 7/8 Juli/August</b> Was die Stadt zusammenhält	<input type="checkbox"/> <b>Nr. 7/8 Juli/August</b> Zwischen medialer und wirklicher Präsenz	<input type="checkbox"/> <b>Nr. 7/8 Juli/August</b> Oberflächen	<input type="checkbox"/> <b>Nr. 7/8 Juli/August</b> Bordeaux
<input type="checkbox"/> <b>Nr. 9 September</b> Anders lehren	<input type="checkbox"/> <b>Nr. 9 September</b> Lebensraum Sport	<input type="checkbox"/> <b>Nr. 9 September</b> Ingenieur formt mit	<input type="checkbox"/> <b>Nr. 9 September</b> Stadt-Objekt	<input type="checkbox"/> <b>Nr. 9 September</b> Beruf im Bild
<input type="checkbox"/> <b>Nr. 10 Oktober</b> Das ideale Heim I Schweizer Wohnungs- bau nach 1945	<input type="checkbox"/> <b>Nr. 10 Oktober</b> Wetten und Bewerben	<input type="checkbox"/> <b>Nr. 10 Oktober</b> Landschafts- architekturen	<input type="checkbox"/> <b>Nr. 10 Oktober</b> Stadtentwicklungs- probleme am Beispiel Budapest	<input type="checkbox"/> <b>Nr. 10 Oktober</b> Bildungswege
<input type="checkbox"/> <b>Nr. 11 November</b> Das ideale Heim II Die moderne Wohnung – zwischen Individuali- sierung und Massen- produktion	<input type="checkbox"/> <b>Nr. 11 November</b> Wessen Architektur?	<input type="checkbox"/> <b>Nr. 11 November</b> Stadt, Stadt, Stadt	<input type="checkbox"/> <b>Nr. 11 November</b> Kritik als Text und Entwurf	<input type="checkbox"/> <b>Nr. 11 November</b> Zurück zur Stadt
<input type="checkbox"/> <b>Nr. 12 Dezember</b> Schnitte	<input type="checkbox"/> <b>Nr. 12 Dezember</b> Bilbao	<input type="checkbox"/> <b>Nr. 12 Dezember</b> Von den Neunzigern in die Siebziger und zurück	<input type="checkbox"/> <b>Nr. 12 Dezember</b> Think Big	<input type="checkbox"/> <b>Nr. 12 Dezember</b> Think twice

**Preise**

Pro Heft Fr. 22.- (zuzüglich Versandkosten)

pro Jahrgang Fr. 200.- (zuzüglich Versandkosten)

**Adresse:**

Name: \_\_\_\_\_

Vorname: \_\_\_\_\_

Strasse, Nr.: \_\_\_\_\_

PLZ, Ort: \_\_\_\_\_

**Adresse:**

Nom: \_\_\_\_\_

Prénom: \_\_\_\_\_

Rue, n°: \_\_\_\_\_

Code postal, localité: \_\_\_\_\_

Bitte  
frankieren  
  
Affranchir  
s.v.p.

Name, Vorname/Nom, prénom

Strasse, Nr./Rue, n°

PLZ, Ort/Code postal, localité

Datum/Date

Unterschrift/Signature

Mitglied/membre ☐ BSA/FAS ☐ SIA ☐ FSAI

Werk, Bauen+Wohnen  
Abonnentendienst  
Zollikofer AG  
Fürstenlandstrasse 122  
9001 St. Gallen

Bitte  
frankieren  
  
Affranchir  
s.v.p.

Name, Vorname/Nom, prénom

Strasse, Nr./Rue, n°

PLZ, Ort/Code postal, localité

Datum/Date

Unterschrift/Signature

Mitglied/membre ☐ BSA/FAS ☐ SIA ☐ FSAI

Werk, Bauen+Wohnen  
Abonnentendienst  
Zollikofer AG  
Fürstenlandstrasse 122  
9001 St. Gallen



250

M E T

design piero lissoni con s. sook kim

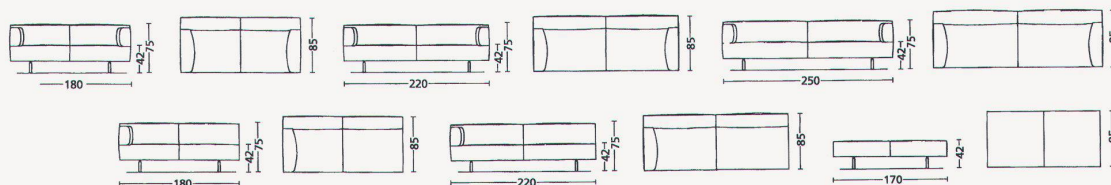

**Cassina**

Eleganz, Ästhetik, Komfort und die Vielzahl von Elementen, die hohe Flexibilität gewährleisten – das sind die Hauptmerkmale dieses Systems. Sofas in drei unterschiedlichen Breiten, innovative Sitzecken, bequeme, unterschiedliche und verlängerbare Endelemente, lange Sessel und eine Bank, rechteckige und quadratische Dekorkissen – das ist Met.

WOHNEN  
**buchwalder linder**

Buchwalder Linder AG • Am Mühlenplatz / Zöpfl • 6000 Luzern 5 • 041 / 410 25 51



# Man muss nicht hoch hinaus wollen,



Concepta SG

## um über den Wolken zu schweben.

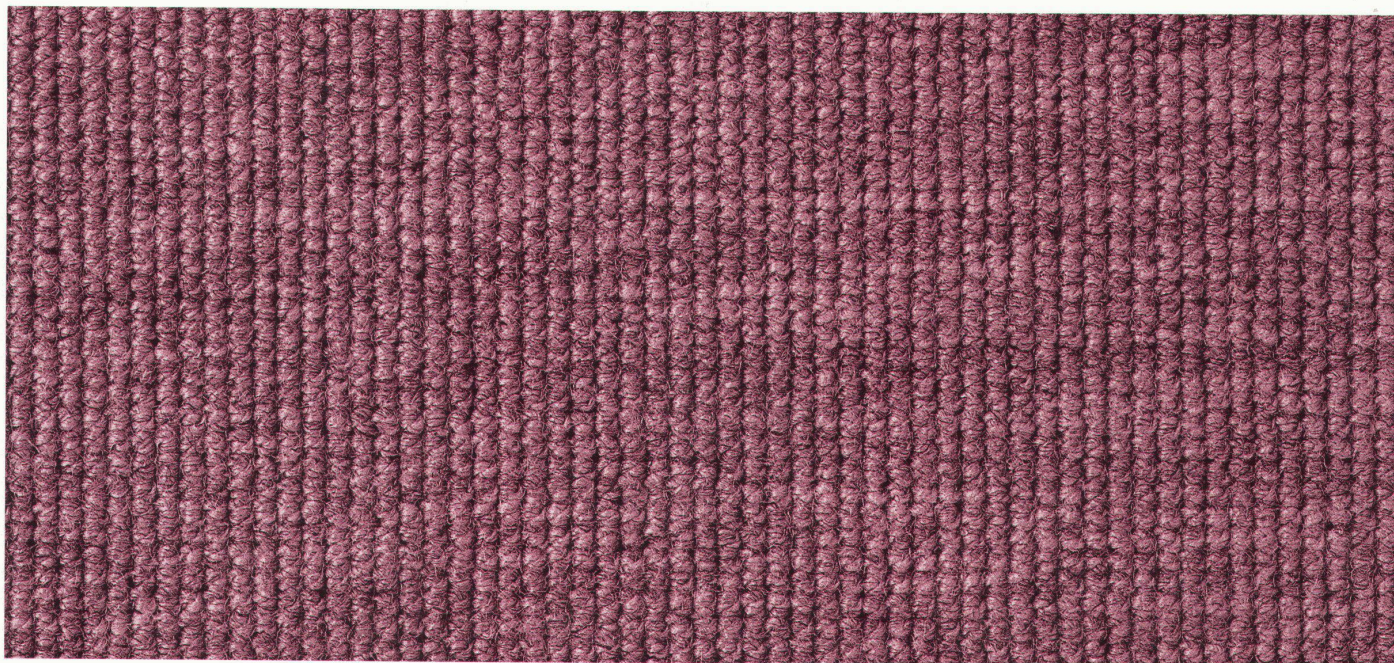

Ein Traum von Wohnatmosphäre. In himmelblau, mit Wolkenmuster, wie es Ihnen gefällt. Und ein Traum, der anhält. Ausgewählte Materialien und sorgfältige Verarbeitung garantieren grenzenlose Teppichfreude. Jahrelang. Ihr Fachhändler zeigt Ihnen Wohnqualität mit Teppichen von TISCA TIARA.

**tisca tiara**  
Teppiche zum Leben

TISCA Tischhauser + Co. AG, CH-9055 Bühler, Tel. 071/791 01 11 • TIARA Teppichboden AG, CH-9107 Urnäsch, Tel. 071/365 62 62  
TISCA/TIARA Objektberatung, CH-8021 Zürich, Tel. 01/241 97 10  
E-mail: [info@tisca.com](mailto:info@tisca.com), <http://www.tisca.com>