

Zeitschrift: Werk, Bauen + Wohnen
Herausgeber: Bund Schweizer Architekten
Band: 87 (2000)
Heft: 4: Stadtteile aufwerten = Requalifications urbaines = Urban upgrades

Sonstiges

Nutzungsbedingungen

Die ETH-Bibliothek ist die Anbieterin der digitalisierten Zeitschriften auf E-Periodica. Sie besitzt keine Urheberrechte an den Zeitschriften und ist nicht verantwortlich für deren Inhalte. Die Rechte liegen in der Regel bei den Herausgebern beziehungsweise den externen Rechteinhabern. Das Veröffentlichen von Bildern in Print- und Online-Publikationen sowie auf Social Media-Kanälen oder Webseiten ist nur mit vorheriger Genehmigung der Rechteinhaber erlaubt. [Mehr erfahren](#)

Conditions d'utilisation

L'ETH Library est le fournisseur des revues numérisées. Elle ne détient aucun droit d'auteur sur les revues et n'est pas responsable de leur contenu. En règle générale, les droits sont détenus par les éditeurs ou les détenteurs de droits externes. La reproduction d'images dans des publications imprimées ou en ligne ainsi que sur des canaux de médias sociaux ou des sites web n'est autorisée qu'avec l'accord préalable des détenteurs des droits. [En savoir plus](#)

Terms of use

The ETH Library is the provider of the digitised journals. It does not own any copyrights to the journals and is not responsible for their content. The rights usually lie with the publishers or the external rights holders. Publishing images in print and online publications, as well as on social media channels or websites, is only permitted with the prior consent of the rights holders. [Find out more](#)

Download PDF: 14.01.2026

ETH-Bibliothek Zürich, E-Periodica, <https://www.e-periodica.ch>

Verfremdung/Aneignung

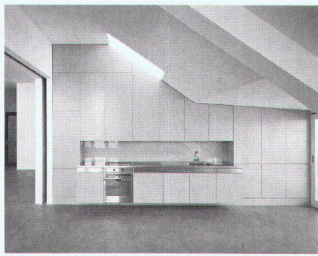

Umbau ist ein Dauerthema der architektonischen Arbeit, bewegt sich diese doch zwischen Begriffen des Vertrauten, des Fremden und des Neuen. So kann die Spannweite des «Umräumens» vom Interieur bis zum Kontext reichen. Wenn es heute um ein Weiterleben mit den baulichen Überresten von Gewerbe und Industrie geht, übernehmen Wohnnutzung und Büronutzung – und besonders

ihre parasitären Zwischenformen – eine Pionierrolle. Nutzungsveränderungen und Wahrnehmungsveränderungen werden in der Mai-Nummer anhand konkreter Objekte diskutiert. Das Heft richtet auch einen Blick auf die Konvertierung geschichtlicher (und belasteter) Bausubstanz – heute sowie in der Moderne, deren Verfremdungspraktiken oft den Charakter von Zeitinszenierungen hatten.

Autoren dieses Heftes

Georg Aerni, *1959. Architekturstudium an der ETH Zürich. 1987 bis 1992 Mitarbeit im Büro Amsler, Winterthur. 1994 und 1997 Kunststipendium Kuratorium Kanton Aargau, seit 1996 verschiedene Einzelausstellungen und Veröffentlichungen in Zeitschriften. Lebt und arbeitet als Fotograf in Zürich.

Vincent Albers, *1956. Dipl. Masch.-Ing. ETH Zürich 1983. Stanford Business School, Master of Science in Management 1988. Seit 1993 Teilhaber der Albers & Co., Zürich, zuständig für den Bereich Immobilien. Präsident des Verwaltungsrates der Hardturm Immobilien AG und der Hardturm AG.

Lisa Diedrich, *1965. Studium der Architektur und Stadtplanung an den Universitäten Paris-Belleville, Marseille-Luminy sowie Stuttgart, Diplom 1992. Seit 1993 Redaktorin der Zeitschriften «Topos» und «Garten und Landschaft». 1997 Journalisten-Ausbildung an der Henri-Nannen-Schule Berlin mit Praktika für die Zeitschriften Urbanisme, Paris, Skyline und Tagesspiegel, beide Berlin. 1999 Assistentin am Institut für Landschaft und Garten der Universität Karlsruhe bei Henri Bava, freie Journalistin für Fachzeitschriften und Publikumspressen.

Franz Eberhard, *1944. Dipl. Arch. ETH Zürich. Nach Abschluss des Studiums Mitarbeit im Büro Zweifel + Strickler für das Projekt EPFL Lausanne. 1972 bis 1975 eigenes Architekturbüro, anschliessend Stadtplaner in St. Gallen und ab 1983 Stadtbaumeister von St. Gallen. 1989 Gastdozent an der Universität von Syracus, USA, seit 1997 Direktor Amt für Städtebau in Zürich.

Philipp Esch, *1968, Dipl. Arch. ETH Zürich 1992. 1993 Asienreise zum Studium der persischen und indoslamischen Architektur, anschliessend Mitarbeit bei Morger & Degelo, Basel, HPP Hentrich Petschnigg Partner KG, Berlin, sowie im Architekturbüro Alioth Langlotz Stadler Buol, Zürich. Seit 1998 Assistent bei Meinrad Morger an der EPFL/ETHZ. Seit 1997 freier Mitarbeiter der OEArchithese 1, seit 1998 eigenes Architekturbüro in Zürich.

Samuel Gartmann, *1944. Lic. oec. HSG. 1968 bis 1982 Tätigkeit bei der Ciba bzw. Ciba-Geigy als Leiter Produktionsplanung Pharma sowie der Regionalgruppen Finanzwesen, während fünf Jahren Geschäftsleitungsmitglied

der Swisspharma S.A.A. Kairo. 1982 bis 1984 verantwortlich für das zentrale Controlling der Maag Holding AG, 1985/86 Vorsitz der Geschäftsleitung Maag Zürich, 1987 bis 1994 Mitglied und Sprecher der Konzernleitung und seit 1994 Präsident des Verwaltungsrates und Vorsitzender der Geschäftsleitung.

Regula Lüscher Gmür, *1961. Dipl. Arch. ETH Zürich 1984. Mitarbeit im Büro Max Baumann & Georges Frey, Zürich sowie bei Adolf Krischanitz, Wien. 1989 bis 1992 Entwurfsassistentin an der ETH Zürich, 1993 bis 1998 Lehrbeauftragte und ordentliche Dozentin für Entwurf und Konstruktion an der Zürcher Hochschule Winterthur. 1989 bis 1998 gemeinsames Büro mit Patrick Gmür, Zürich. Seit 1998 Bereichsleitung Architektur, seit 2000 Gesamtleitung Räumliche Stadtentwicklung im Amt für Städtebau der Stadt Zürich, Lehrbeauftragte der ZHW.

Iris Reuther, *1959. Dr. Ing. dipl. Arch. an der Hochschule für Architektur und Bauwesen Weimar (heute Bauhaus-Universität). 1987 bis 1990 wissenschaftliche Mitarbeiterin am Institut für Städtebau und Architektur der Deutschen Bauakademie in Berlin/DDR, seit 1991 freie Architektin und Architektin für Stadtplanung in Leipzig. 1992 Gründung des Büros für urbane Projekte gemeinsam mit Marta Doeher, Arbeitsgebiete: Stadtentwicklungsplanung, städtebaulicher Entwurf, urbanistische Forschung und Medienprojekte.

Charles Thanhauser, *1952. Architekt AIA, Studium an der University of Pennsylvania und an der Harvard Graduate School of Design. Mitbegründer des Büros Thanhauser & Esterson Architects in New York City, vertreten an der Ausstellung «Light Construction» im Museum of Modern Art, New York. Gewinn verschiedener Preise und Auszeichnungen.

Brigit Wehrli-Schindler, *1947. Lic. phil. Soziologin. 1972–1983 wissenschaftliche Mitarbeiterin an der ETH Zürich, Institut für Hygiene und Arbeitsphysiologie und ORL-Institut. 1984–1997 eigenes Büro für sozialwissenschaftliche Beratung in Bau und Planungsfragen. Seit 1997 Direktorin der Fachstelle für Stadtentwicklung der Stadt Zürich. Publikationen (u.a.): Lebenswelt Stadt, vdf, 1995; Wohnen im Alter: Zwischen Zuhause und Heim, Seismo, 1997.

Impressum

Werk, Bauen + Wohnen
87./54. Jahrgang, ISSN 0257-9332

Herausgeber
Verlag Werk AG

Geschäftsleitung
Alex Aepli

Verbände
Offizielles Organ des BSA/FAS
Bund Schweizer Architekten/Fédération des Architectes Suisses
VSI.ASAI. Vereinigung Schweizer Innenarchitekten/-architektinnen/Association Suisse des Architectes d'Intérieur

Verlag, Redaktion und Geschäftsleitung
Talstrasse 39, CH-8001 Zürich
Tel. 01 218 14 30, Fax 01 218 14 34
E-Mail: wbw.zh@bluewin.ch

Redaktion
André Bideau, Irma Nosedà, Christa Zeller

Redaktion VSI.ASAI-Seiten
Christina Sonderegger

Administration und Koordination
Regula Haffner

Titelblatt und Layout
Clerici Partner AG, Zürich

Redaktionskommission
Michele Arnaboldi, Andrea Deplazes, Dr. Ulrike Jehle-Schulte Strathaus, Maria Zurbuchen-Henz

Korrespondenten
Marc M. Angélli, Zürich/Los Angeles; Gilles Barbey, Lausanne; Cuno Brüllmann, Paris; Dr. Lucius Burckhardt, Basel; Oliver J. Domeisen, London; Paolo Fumagalli, Lugano; Petra Hagen Hodgson, Frankfurt; Dr. Dieter Hoffmann-Axthelm, Berlin; Prof. Joachim Andreas Joedicke, Schwerin; Prof. Drs. h.c. Ing. Jürgen Joedicke, Stuttgart; Klaus Kada, Graz/Aachen; Dr. Gert Kähler, Hamburg; Adolf Krischanitz, Wien; Moritz Küng, Bruxelles; Rodolphe Luscher, Lausanne; Sylvain Malfroy, Neuchâtel; Paul Marti, Genève; José Luis Mateo, Barcelona; Urs Primas, Amsterdam; Romain Reuther, Paris; Gerhard Ullmann, Berlin; Klaus Dieter Weiss, Hannover; Ueli Zbinden, Zürich/München

Übersetzungen
Franca Comalini, Jacques Debains, Paul Marti, Maureen Oberli-Turner, Michael Robinson

Für nicht angefordertes Material übernimmt die Redaktion keine Verantwortung. Nachdruck aus Werk, Bauen+Wohnen, auch mit Quellenangabe, ist nur mit Bewilligung des Verlages gestattet.

Inseratenverwaltung
Bauen + Wohnen GmbH, Vogelsangstrasse 48, Postfach, CH-8033 Zürich, Tel. 01 362 95 66, Fax 01 362 70 32
Gilbert Pfau, Anne-Marie Böse

Zollikofer AG, Anzeigen WBW, Fürstenlandstrasse 122, Postfach, CH-9001 St. Gallen, Tel. 071 272 76 26, Fax 071 272 75 29
Roger Bertschinger, Max Stehnerberger

Lithos und Druck
Zollikofer AG, 9001 St. Gallen

Abonnementsverwaltung und Auslieferung
Zollikofer AG, Fürstenlandstrasse 122, CH-9001 St. Gallen, Tel. 071 272 73 47, Fax 071 272 73 84

Bezugsbedingungen Schweiz

Jahresabonnement	sFr.	180.–
Studentenabonnement	sFr.	125.–
Einzelhefte	sFr.	22.–
inkl. MwSt.		

Bezugsbedingungen Ausland

Jahresabonnement	sFr./DM	190.–
Studentenabonnement	sFr./DM	135.–
Einzelhefte	sFr./DM	22.–

Abbestellungen
können nur berücksichtigt werden, wenn sie mindestens 8 Wochen vor Abonnementabschluss eintreffen, andernfalls gilt das Abonnement als erneuert.