

Zeitschrift: Werk, Bauen + Wohnen
Herausgeber: Bund Schweizer Architekten
Band: 87 (2000)
Heft: 1/2: Territoriale Eingriffe

Werbung

Nutzungsbedingungen

Die ETH-Bibliothek ist die Anbieterin der digitalisierten Zeitschriften auf E-Periodica. Sie besitzt keine Urheberrechte an den Zeitschriften und ist nicht verantwortlich für deren Inhalte. Die Rechte liegen in der Regel bei den Herausgebern beziehungsweise den externen Rechteinhabern. Das Veröffentlichen von Bildern in Print- und Online-Publikationen sowie auf Social Media-Kanälen oder Webseiten ist nur mit vorheriger Genehmigung der Rechteinhaber erlaubt. [Mehr erfahren](#)

Conditions d'utilisation

L'ETH Library est le fournisseur des revues numérisées. Elle ne détient aucun droit d'auteur sur les revues et n'est pas responsable de leur contenu. En règle générale, les droits sont détenus par les éditeurs ou les détenteurs de droits externes. La reproduction d'images dans des publications imprimées ou en ligne ainsi que sur des canaux de médias sociaux ou des sites web n'est autorisée qu'avec l'accord préalable des détenteurs des droits. [En savoir plus](#)

Terms of use

The ETH Library is the provider of the digitised journals. It does not own any copyrights to the journals and is not responsible for their content. The rights usually lie with the publishers or the external rights holders. Publishing images in print and online publications, as well as on social media channels or websites, is only permitted with the prior consent of the rights holders. [Find out more](#)

Download PDF: 12.01.2026

ETH-Bibliothek Zürich, E-Periodica, <https://www.e-periodica.ch>

**Werk,
Bauen+
Wohnen**

Die Zeitschrift für Architektur, Städtebau, Umweltgestaltung
(inkl. Bautendokumentation Werk-Material)

- Ich bestelle ab Heft Nr. _____ ein Jahresabonnement von Werk, Bauen+Wohnen (10 Ausgaben)
- ☐ zum Abonnementspreis von Fr. 180.– (Ausland Fr. 190.–)
- ☐ zum Abonnementspreis für Student(inn)en von Fr. 125.– (Ausland Fr. 135.–)
- inkl. Mehrwertsteuer/inkl. Versandkosten

Adresse der Bestellerin/des Bestellers:

Name, Vorname: _____

Beruf: _____

Strasse, Nr.: _____

PLZ, Ort: _____

Student(inn)en: Studienzeit bis ca. _____ Ausbildungsort: _____

Adresse der Beschenkten / des Beschenkten:

Name, Vorname: _____

Beruf: _____

Strasse, Nr.: _____

PLZ, Ort: _____

Student(inn)en: Studienzeit bis ca. _____ Ausbildungsort: _____

**Werk,
Bauen+
Wohnen**

Revue d'architecture, d'urbanisme et d'environnement
(Werk-Material, la documentation sur le bâtiment compris)

- Je commande à partir du n° _____ un abonnement annuel de Werk, Bauen+Wohnen (10 éditions)
- ☐ au prix d'abonnement de Fr. 180.– (Fr. 190.– pour l'étranger)
- ☐ au prix d'abonnement pour étudiant(e)s de Fr. 125.– (Fr. 135.– pour l'étranger)
- TVA et frais d'envoi y compris

Adresse du donateur:

Nom, prénom: _____

Profession: _____

Rue, n°: _____

Code postal, localité: _____

Pour les étudiant(e)s: Fin des études vers le: _____ Lieu de formation: _____

Adresse du bénéficiaire:

Nom, prénom: _____

Profession: _____

Rue, n°: _____

Code postal, localité: _____

Pour les étudiant(e)s: Fin des études vers le: _____ Lieu de formation: _____

Bestellkarte für Einzelhefte 1995 bis 1999
Bulletin de commande pour numéros séparés de 1995 à 1999

1995	1996	1997	1998	1999
<input type="checkbox"/> ganzer Jahrgang 1995	<input type="checkbox"/> ganzer Jahrgang 1996	<input type="checkbox"/> ganzer Jahrgang 1997	<input type="checkbox"/> ganzer Jahrgang 1998	<input type="checkbox"/> ganzer Jahrgang 1999
<input type="checkbox"/> Nr. 1/2 Januar/Februar Ein Blick auf Berlin	<input type="checkbox"/> Nr. 1/2 Januar/Februar Beton	<input type="checkbox"/> Nr. 1/2 Januar/Februar Glas	<input type="checkbox"/> Nr. 1/2 Januar/Februar Technische Architektur – Abschied vom Pathos	<input type="checkbox"/> Nr. 1/2 Januar/Februar Neues Wohnen I Angelegte Nachbarschaft
<input type="checkbox"/> Nr. 3 März Im Grossraum Zürich	<input type="checkbox"/> Nr. 3 März Raum auf Zeit?	<input type="checkbox"/> Nr. 3 März Haus und Stadt	<input type="checkbox"/> Nr. 3 März Umbauen	<input type="checkbox"/> Nr. 3 März Neues Wohnen II Individualisierung und Spezialisierung
<input type="checkbox"/> Nr. 4 April Vom Markt zur Mall	<input type="checkbox"/> Nr. 4 April Zur Funktion der Form	<input type="checkbox"/> Nr. 4 April Stadtinterieur	<input type="checkbox"/> Nr. 4 April Das Raumerlebnis zwischen Aura und Animation	<input type="checkbox"/> Nr. 4 April Soft Space
<input type="checkbox"/> Nr. 5 Mai Einzelfälle	<input type="checkbox"/> Nr. 5 Mai Hülle und Form	<input type="checkbox"/> Nr. 5 Mai Alejandro de la Sota	<input type="checkbox"/> Nr. 5 Mai Objekte	<input type="checkbox"/> Nr. 5 Mai Raum
<input type="checkbox"/> Nr. 6 Juni Neuer Alltag, Freizeit	<input type="checkbox"/> Nr. 6 Juni Hermann Czech	<input type="checkbox"/> Nr. 6 Juni Kleine Investitionen – grosser Wert	<input type="checkbox"/> Nr. 6 Juni Expo-Metropolen	<input type="checkbox"/> Nr. 6 Juni Prototypen Zur Arbeit von Richard Buckminster Fuller
<input type="checkbox"/> Nr. 7/8 Juli/August Wahr nehmen	<input type="checkbox"/> Nr. 7/8 Juli/August Was die Stadt zusammenhält	<input type="checkbox"/> Nr. 7/8 Juli/August Zwischen medialer und wirklicher Präsenz	<input type="checkbox"/> Nr. 7/8 Juli/August Oberflächen	<input type="checkbox"/> Nr. 7/8 Juli/August Bordeaux
<input type="checkbox"/> Nr. 9 September Anders lehren	<input type="checkbox"/> Nr. 9 September Lebensraum Sport	<input type="checkbox"/> Nr. 9 September Ingenieur formt mit	<input type="checkbox"/> Nr. 9 September Stadt-Objekt	<input type="checkbox"/> Nr. 9 September Beruf im Bild
<input type="checkbox"/> Nr. 10 Oktober Das ideale Heim I Schweizer Wohnungs- bau nach 1945	<input type="checkbox"/> Nr. 10 Oktober Wetten und Bewerben	<input type="checkbox"/> Nr. 10 Oktober Landschafts- architekturen	<input type="checkbox"/> Nr. 10 Oktober Stadtentwicklungs- probleme am Beispiel Budapest	<input type="checkbox"/> Nr. 10 Oktober Bildungswege
<input type="checkbox"/> Nr. 11 November Das ideale Heim II Die moderne Wohnung – zwischen Individuali- sierung und Massen- produktion	<input type="checkbox"/> Nr. 11 November Wessen Architektur?	<input type="checkbox"/> Nr. 11 November Stadt, Stadt, Stadt	<input type="checkbox"/> Nr. 11 November Kritik als Text und Entwurf	<input type="checkbox"/> Nr. 11 November Zurück zur Stadt
<input type="checkbox"/> Nr. 12 Dezember Schnitte	<input type="checkbox"/> Nr. 12 Dezember Billbao	<input type="checkbox"/> Nr. 12 Dezember Von den Neunzigern in die Siebziger und zurück	<input type="checkbox"/> Nr. 12 Dezember Think Big	<input type="checkbox"/> Nr. 12 Dezember Think twice

Preise

Pro Heft Fr. 22.– (zuzüglich Versandkosten)

pro Jahrgang Fr. 200.– (zuzüglich Versandkosten)

Adresse:

Name: _____

Vorname: _____

Strasse, Nr.: _____

PLZ, Ort: _____

Adresse:

Nom: _____

Prénom: _____

Rue, n°: _____

Code postal, localité: _____

Bitte
frankieren

Affranchir
s.v.p.

Name, Vorname/Nom, prénom

Strasse, Nr./Rue, n°

PLZ, Ort/Code postal, localité

Datum/Date

Unterschrift/Signature

Mitglied/membre ☐ BSA/FAS ☐ SIA ☐ FSAI

Werk, Bauen + Wohnen
Abonnentendienst
Zollikofer AG
Fürstenlandstrasse 122
9001 St. Gallen

Bitte
frankieren

Affranchir
s.v.p.

Name, Vorname/Nom, prénom

Strasse, Nr./Rue, n°

PLZ, Ort/Code postal, localité

Datum/Date

Unterschrift/Signature

Mitglied/membre ☐ BSA/FAS ☐ SIA ☐ FSAI

Werk, Bauen + Wohnen
Abonnentendienst
Zollikofer AG
Fürstenlandstrasse 122
9001 St. Gallen

Von der Bedeutung des optimalen Materials. FOAMGLAS®, der Sicherheitsdämmstoff aus geschäumtem Glas, brilliert mit praktisch unschlagbaren Eigenschaften. Als unsichtbarer Schutz der Gebäudesubstanz steht er zwar nicht im Blitzlichtgewitter der Fotografen. Nichtsdestotrotz spielt er seine Überlegenheit auf jedem Bauterrain aus. Und das auf Jahrzehnte hinaus. Sie wollen wissen, wie es im Detail um sein Durchstehvermögen bestellt ist? Verlangen Sie ganz einfach seinen Leistungsausweis.

FOAMGLAS®

Dämmen mit Gewinn.

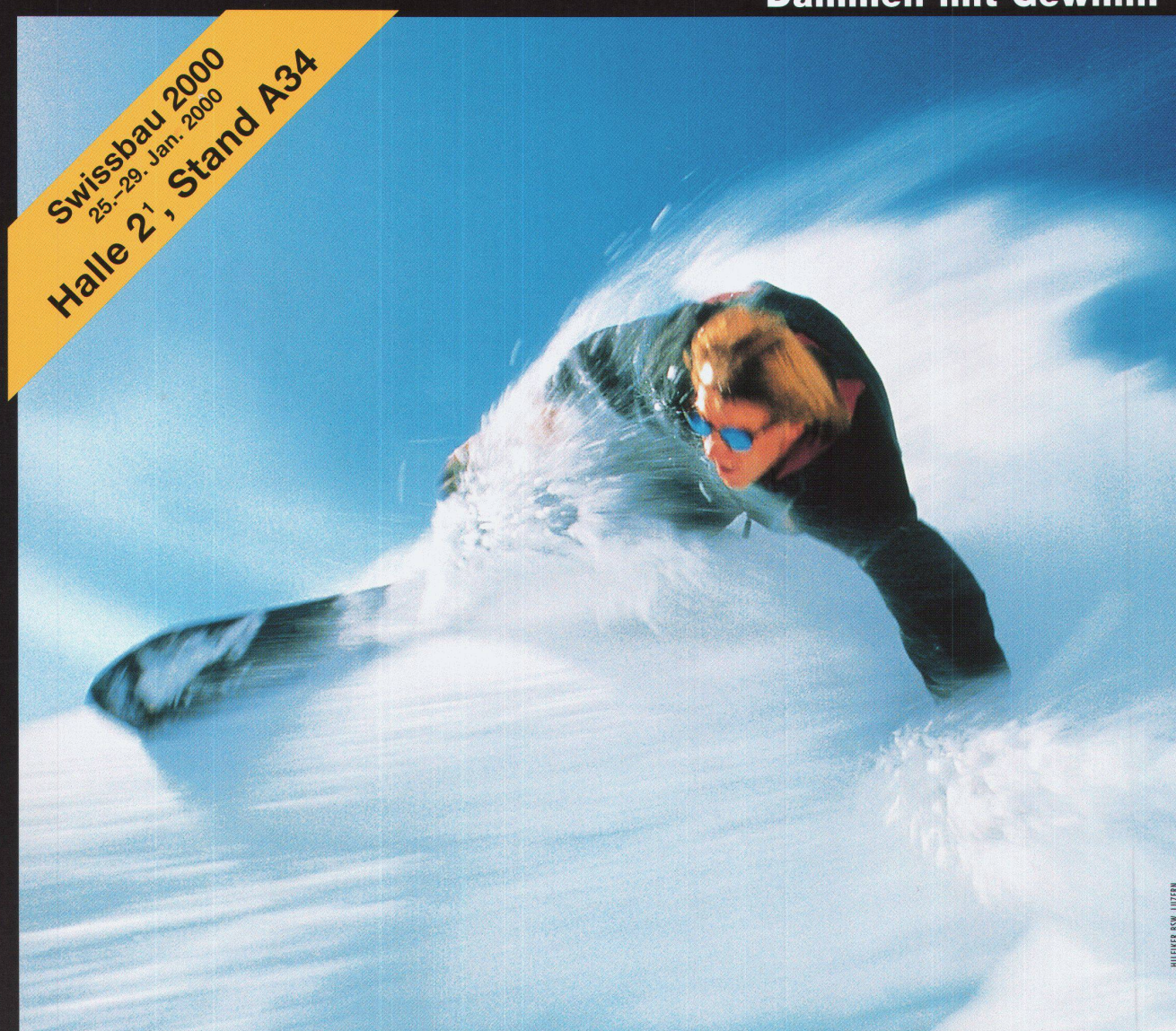

Swissbau 2000
25.-29. Jan. 2000
Halle 2, Stand A34

HILFEN BSW LUZERN

Für das Bum... Bum...

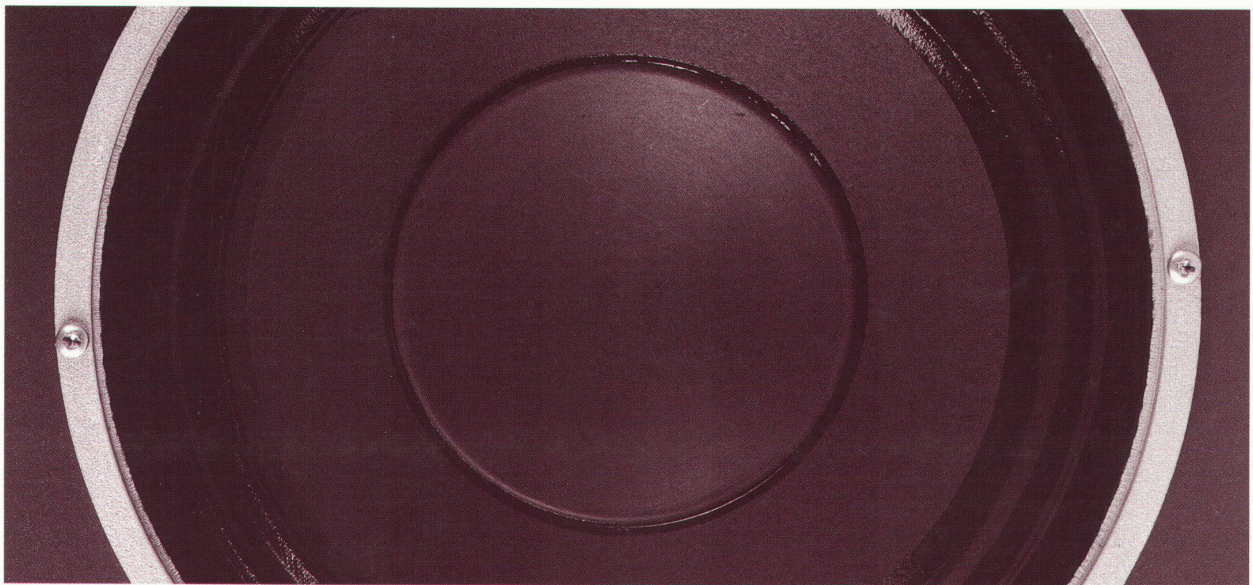

CONCEPT SG

Gegen das Poch... Poch...

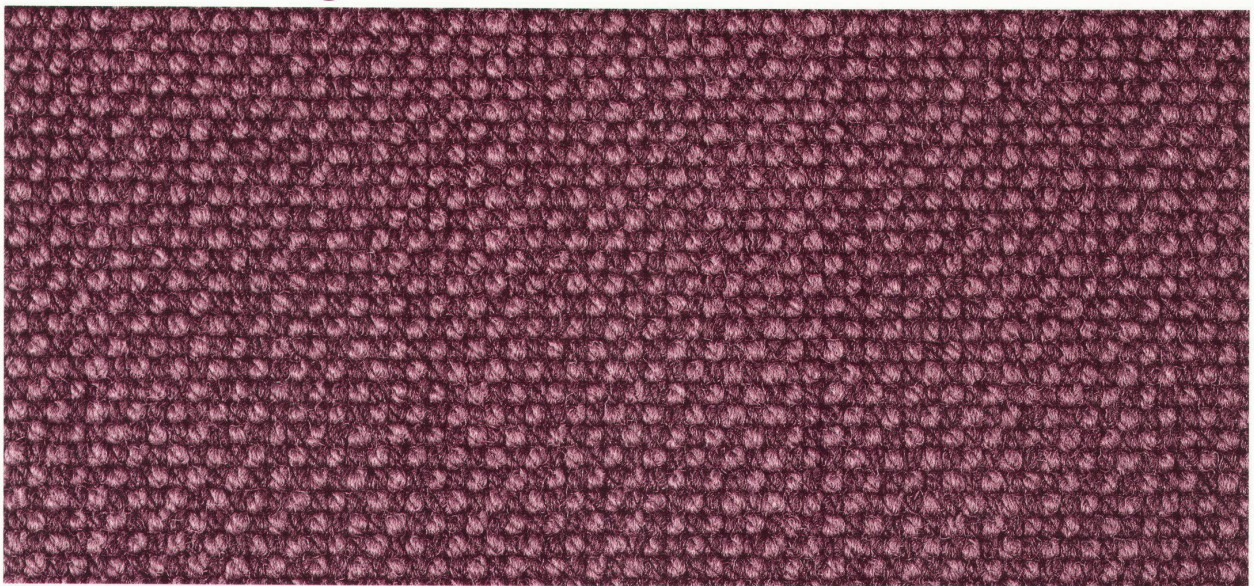

Man will ja schliesslich seine eigenen vier Wände nicht mit allen Nachbarn teilen. Teppiche von TISCA TIARA sind richtige Schallschlucker. Erhältlich von poppigen bis zu dumpfen Farben, fügen sie sich nahtlos in jedes Raumkonzept ein. Qualität inklusive.

Ihr Fachhändler zeigt Ihnen Wohnqualität mit Teppichen von TISCA TIARA.

TISCA TIARA
Teppiche zum Leben

TISCA Tischhauser + Co. AG, CH-9055 Bühler, Tel. 071/791 01 11 • TIARA Teppichboden AG, CH-9107 Urnäsch, Tel. 071/365 62 62
TISCA/TIARA Objektberatung, CH-8021 Zürich, Tel. 01/241 97 10
E-mail: info@tisca.ch, <http://www.tisca.com>