

Zeitschrift: Werk, Bauen + Wohnen
Herausgeber: Bund Schweizer Architekten
Band: 73 (1986)
Heft: 11: Karlsruhe

Rubrik: Ausstellungskalender

Nutzungsbedingungen

Die ETH-Bibliothek ist die Anbieterin der digitalisierten Zeitschriften auf E-Periodica. Sie besitzt keine Urheberrechte an den Zeitschriften und ist nicht verantwortlich für deren Inhalte. Die Rechte liegen in der Regel bei den Herausgebern beziehungsweise den externen Rechteinhabern. Das Veröffentlichen von Bildern in Print- und Online-Publikationen sowie auf Social Media-Kanälen oder Webseiten ist nur mit vorheriger Genehmigung der Rechteinhaber erlaubt. [Mehr erfahren](#)

Conditions d'utilisation

L'ETH Library est le fournisseur des revues numérisées. Elle ne détient aucun droit d'auteur sur les revues et n'est pas responsable de leur contenu. En règle générale, les droits sont détenus par les éditeurs ou les détenteurs de droits externes. La reproduction d'images dans des publications imprimées ou en ligne ainsi que sur des canaux de médias sociaux ou des sites web n'est autorisée qu'avec l'accord préalable des détenteurs des droits. [En savoir plus](#)

Terms of use

The ETH Library is the provider of the digitised journals. It does not own any copyrights to the journals and is not responsible for their content. The rights usually lie with the publishers or the external rights holders. Publishing images in print and online publications, as well as on social media channels or websites, is only permitted with the prior consent of the rights holders. [Find out more](#)

Download PDF: 02.04.2026

ETH-Bibliothek Zürich, E-Periodica, <https://www.e-periodica.ch>

Ausstellungs- kalender

Aargauer Kunsthaus Aarau

Aldo Walker und Alfred Portmann
bis 16.11.
Weihnachtsausstellung der Aargauer
Künstler 1986
13.12.–11.1.1987

Stedelijk Museum Amsterdam

Robin Winters – Bilder, Zeichnun-
gen, Installationen
bis 23.11.
Dan Flavin – Installation
bis 14.12.

Staatliche Kunsthalle Baden-Baden

Holzskulpturen
bis 16.11.

Gewerbemuseum/Museum für Gestaltung Basel

Buch 86 – Ein repräsentativer Quer-
schnitt durch die deutschsprachige
Buchproduktion
25.11.–30.12.
Orchideen aus Curtis' Botanical
Magazine 1787
25.11.–30.12.

Kunsthalle Basel

Weihnachtsausstellung der Basler
Künstlerinnen und Künstler
23.11.–4.1.1987

Museum für Gegenwartskunst Basel

Dieter Roth: Tränenmeer
bis 23.11.
Jean Pfaff «da Roma»
6.12.–1.2.1987

Bauhaus-Archiv Berlin

Der vorbildliche Architekt – Mies
van der Rohes Architekturunterricht
1930–1958 am Bauhaus und in Chi-
cago
12.11.–11.1.1987

Kupferstichkabinett Berlin

Zwischen Tradition und Aufklärung
– Deutsche Zeichnungen des 18.
Jahrhunderts
bis 4.1.1987

Nationalgalerie Berlin

Ivan Mestrovic – Retrospektive
21.11. bis Januar 1987

Museum für Vor- und Frühgeschichte Berlin

Der Burgwall von Spandau –
Ein Forschungsproblem
25.11.–5.4.1987

Museum für Deutsche Volkskunde Berlin

Bunzlauer Geschirr – Gebrauchsware
zwischen Handwerk und Industrie
bis 17.5.1987

Museum für Ostasiatische Kunst Berlin

Gewanddarstellungen im japanischen
Holzschnitt
bis 30.11.
Meisterwerke des japanischen Holz-
schnitts
2.12.–15.3.1987

Kunsthalle Bern

Guillaume Bijl, Lili Dujourie, Jan
Verkruyse, Raoul de Keyser
bis 23.11.



Guillaume Bijl

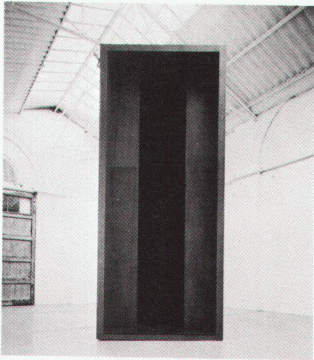

Jan Verkruyse

Kunstmuseum Bern

«Der blaue Reiter» – Kandinsky,
Franz Marc und die Entstehung der
neuen Kunst im 20. Jahrhundert
21.11.–15.2.1987
5× ins Museum – Die Ausstellung
dokumentiert die museumspädagogi-
sche Arbeit mit einer Landschul-
klasse
bis 7.12.

Kunstverein/Kunsthaukeller Biel

Hanni Fries
bis 20.11.
Weihnachtsausstellung
7.12.–4.1.1987

Städtisches Museum Braunschweig

Eine Form, die Geschichte macht:
Arzberg 1382
bis 30.11.

Kunsthalle Bremen

August Rodin – Fotos
16.11.–4.1.1987

Hetjens Museum Düsseldorf

Zeitgenössische deutsche Keramik
(Sammlung Vehring, Syke)
bis 30.11.

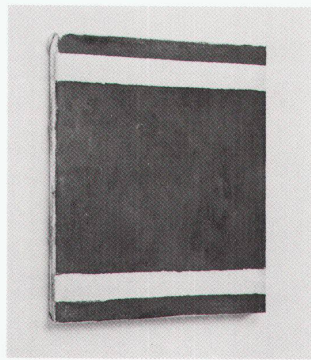

Raoul de Keyser

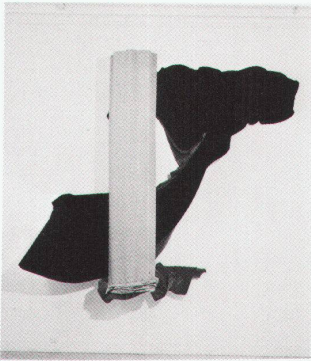

Lili Dujourie

Städtische Kunsthalle Düsseldorf

James Lee Byars
bis 23.11.

Stadtmuseum Erlangen

300 Jahre Hugenottenstadt Erlangen.
Vom Nutzen der Toleranz
bis 23.11.

Städel Frankfurt

Französische Zeichnungen des 17.
und 18. Jahrhunderts
bis 1.2.1987

Musée d'art et d'histoire Fribourg

Sammlung Frederick R. Weisman
20.11.–25.1.1987

Cabinet des estampes Genève

A. R. Penck, dessins et gravures du
Kupferstichkabinett de Bâle
bis 14.12.

Musée d'art et d'histoire Genève

La femme dans l'Egypte des pha-
raons
bis 30.11.

Kunsthau Glarus

Urs Heer (Foto-Ausstellung)
bis 16.11.
Glerner Kuntschaffende M–Z
29.11.–28.12.

Musée de peinture Grenoble

Magnelli: Ardoises et Collages Ange
Leccia
bis 8.12.

Schloss Greyerz

Handwerk aus der guten alten Zeit
bis 31.12.

Kunsthalle Hamburg

Standpunkte: Kyoko Shimono
20.11.–4.1.1987

Kasseler Orangerie

«Kultur-Olympia» – Willi Daume
Stankowski-Preisträger 1986
bis 30.11.

Kölnisches Stadtmuseum Köln

Architektur der 50er Jahre in Köln
2.12.–22.2.1987
Tremezza von Brentano – Alltag in
Köln
bis 23.11.

Museum Ludwig Köln

Europa/Amerika – Die Geschichte
einer künstlerischen Faszination
bis 30.11.

Museum für Ostasiatische Kunst Köln

Die Kunst der koreanischen Stickerei
bis 14.12.
Dian – Ein versunkenes Königreich
in China
6.12.–1.3.1987

Rautenstrauch-Joest-Museum Köln

Aus der Tiefe – Grabfiguren aus West-Mexiko
bis 11.1.1987
Berber-Keramik
bis 30.11.
Marmorierte Bilder und Objekte aus der Türkei
4.12.–22.2.1987

Kölner Kunstverein Köln

Markus Raetz – Retrospektive
7.12.–11.1.1987

Schnütgen-Museum Köln

Glasfenster der Spätgotik
bis 1.2.1987

Royal Academy London

Das Skizzenbuch Pablo Picassos
bis 23.11.
«New Architecture: Foster, Rogers, Stirling»
bis 21.12.

Tate Gallery London

Sol Lewitt: Selected Prints 1970–1986
bis 30.11.
The Lipchitz Gift
bis 15.2.1987

Victoria and Albert Museum London

Meisterwerke der Fotografie
bis 30.11.

Kunstmuseum Luzern

Karl Marx (Köln) – Bilder seit 1981
Paul Stoeckli (Stans) zum 80. Geburtstag, neue Collagen
bis 23.11.
Weihnachtsausstellung '86
Leo Walz (Ausstellungspreis der KGL 1985)
Sergio Carcano
12.12.–18.1.1987

Städtische Kunsthalle Mannheim

Les Nouveaux Réalistes
bis 4.1.1987

Walker Art Center Minneapolis (USA)

The Architecture of Frank Gehry
bis 16.11.

Kunsthalle der Hypo-Kulturstiftung München

Originalzeichnungen aus vier Jahrhunderten
bis 23.11.

Neue Pinakothek München

«Ludwig I. als Sammler» – Fotoausstellung
bis 23.11.
Max Liebermann
bis 30.11.

Staatsgalerie moderner Kunst München

Franz Hitzler
bis 16.11.

Guggenheim Museum New York

Richard Long
bis 30.11.
Oskar Kokoschka – 1886–1986
9.12.–15.2.1987

Museum of Modern Art New York

Mario Botta
bis 10.1.1987

Cooper-Hewitt Museum New York

Berlin 1900–1933 – Architektur und Design
bis 25.1.1987

Kunsthalle Nürnberg

Gemalte Architektur
bis 23.11.

Centre Georges-Pompidou Paris

Hans Pelzig (1869–1936)
bis 5.1.1987
Gilberto Zorio
bis 14.12.
L'eau en formes – Vittel Design '86
bis 9.12.
Les arts de la table
15.12. bis Ende Januar 1987

Musée en herbe Paris

Architectures fantastiques
bis 30.11.

Grand Palais Paris

Boucher
bis 5.1.1987

Musée du Louvre Paris

Hommage à Andrea del Sarto (Cabinet des dessins)
bis Januar 1987

Kunstmuseum Solothurn

Paul Talman
bis Januar 1987

Kunstverein in Katharinen St.Gallen

Ludwig Stocker
bis 16.11.
Das Menschenbild der Völker
10.1.–15.2.1987

Kartause Ittingen Warth

Walter Hasenfratz – Aquarelle
bis 18.1.1987
GSMBA Ostschweiz, Weihnachtsausstellung
bis 21.12.

National Gallery Washington

The sculpture of Sir Alfred Gilbert
bis 30.11.
Renaissance Master Bronzes from the Kunsthistorischen Museum
Vienna
bis 30.11.

Historisches Museum Wien

Römer und Germanen
bis 7.12.

Museum für angewandte Kunst Wien

Schmuck aus dem Orient
bis 1.1.1987
Knüpfteppeiche aus China und Ostturkestan
bis 30.11.

Kunstmuseum Winterthur

Dezember-Ausstellung der Künstlergruppe Winterthur
Hans Ulrich Saas
30.11.–4.1.1987

Museum Bellerive Zürich

Buchobjekte
3.12. bis Anfang Februar 1987

Graphik-Sammlung ETH Zürich

Das druckgrafische Gesamtwerk von Barnett Newman 1961–1969
bis 23.12.

Museum Rietberg Zürich

Chinesische Jaden aus drei Jahrtausenden (Haus zum Kiel)
bis 11.1.1987

Kunsthau Zürich

Werner Bischof – Fotografien
bis 11.1.1987
Joan Miró
ab 28.11.

Architektur-museen

Architekturmuseum Basel

Hans Wittwer, 1894–1952, Ein Basler Beitrag zum Neuen Bauen
bis 16.11.
Kork-Modelle
ab Dezember

Deutsches Architekturmuseum Frankfurt

Die Internationale Bauausstellung Berlin – IBA
bis 30.11.
Mies van der Rohe 1886–1986
12.12.–15.2.1987

Museum of Finnish Architecture Helsinki

Henry van de Velde 1863–1957
Ein Belgischer Architekt
bis 23.11.

Département d'Architecture Ecole Polytechnique fédérale de Lausanne

Exposition Atelier 5 Bern
bis 5.12.

Bayerische Akademie der Schönen Künste München

Die Architekturzeichnung
bis 18.1.1987

Universität Stuttgart, Foyer im KI, Kepplerstrasse 11 EG

Heinz Isler – Schalen
bis 21.11.

Akademie der bildenden Künste Wien

Rudolf Schindler (Wien 1887 – Los Angeles 1953)
bis 4.12.

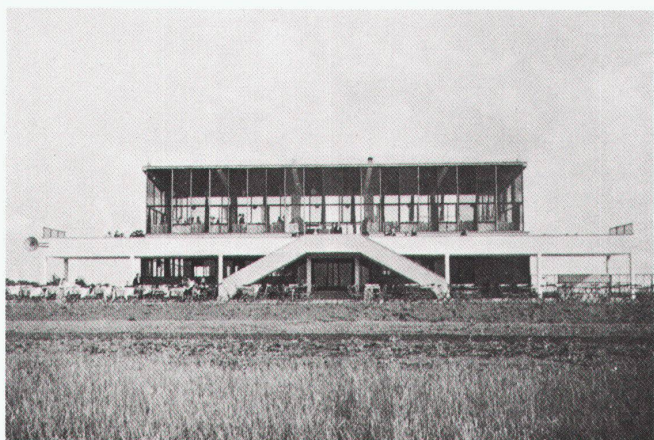

Hans Wittwer