Zeitschrift: Werk, Bauen + Wohnen

Herausgeber: Bund Schweizer Architekten

Band: 72 (1985)

Heft: 9: Glasgow : Umnutzungen in der City = Glasgow : reconversions dans la city = Glasgow : refunctioning in the city

Werbung

Nutzungsbedingungen

Die ETH-Bibliothek ist die Anbieterin der digitalisierten Zeitschriften auf E-Periodica. Sie besitzt keine Urheberrechte an den Zeitschriften und ist nicht verantwortlich für deren Inhalte. Die Rechte liegen in der Regel bei den Herausgebern beziehungsweise den externen Rechteinhabern. Das Veröffentlichen von Bildern in Print- und Online-Publikationen sowie auf Social Media-Kanälen oder Webseiten ist nur mit vorheriger Genehmigung der Rechteinhaber erlaubt. Mehr erfahren

Conditions d'utilisation

L'ETH Library est le fournisseur des revues numérisées. Elle ne détient aucun droit d'auteur sur les revues et n'est pas responsable de leur contenu. En règle générale, les droits sont détenus par les éditeurs ou les détenteurs de droits externes. La reproduction d'images dans des publications imprimées ou en ligne ainsi que sur des canaux de médias sociaux ou des sites web n'est autorisée qu'avec l'accord préalable des détenteurs des droits. En savoir plus

Terms of use

The ETH Library is the provider of the digitised journals. It does not own any copyrights to the journals and is not responsible for their content. The rights usually lie with the publishers or the external rights holders. Publishing images in print and online publications, as well as on social media channels or websites, is only permitted with the prior consent of the rights holders. Find out more

Download PDF: 21.11.2025

ETH-Bibliothek Zürich, E-Periodica, https://www.e-periodica.ch

Tapeten bringen Wohnfreude

Planen Sie keinen Wohnungsausbau mehr, ohne die neuesten Tapeten gesehen zu haben

Tapeten sind nicht nur Wandbelag. Sie sind modischer Ausdruck des gestalterisch fertig durchdachten Raumes. Tapeten haben Tradition. Fast jedes Muster besitzt eine Herkunft, die mit der Kultur des Wohnen eng verbunden ist. Moderne Materialien verschaffen der Tapete besondere Aktualität und viele Vorteile. Tapeten sind aus Textilien, Spezial-Papier, Metall, Vinyl, Kork und Gras. Sie dekorieren, isolieren, helfen gestalten und geben dem Architekten und Raumgestalter gewichtige Trümpfe in die Hand, die den Bauherrn überzeugen.

Vinyl-Tapeten

Vinyl als Wandbekleidung ist überall dort geeignet, wo hohe Hygieneanforderungen bestehen. In Arzt- und Zahnarztpraxen. In Kliniken, Spitälern und Schulen. Vinyl lässt sich wirksam reinigen, da es gegenüber chemischen Einwirkungen beständig ist. Aber auch dort, wo Menschen wohnen: in Wohnzimmern, Kinderzimmern und Korridoren. Und wo viele Personen zusammen kommen: in Schulen, Turnhallen und Hotels. Dekorative Dessins und ansprechende Farben machen Vinyl zur attraktiven Wandbekleidung.
Und in allen Räumen, die dem Wasserdampf häufig ausgesetzt sind. In Badezimmern, Küchen und Hallenbädern. Hier bietet Vinyl eine kostengünstige Alternative zu keramischen Kacheln.

Kunststoff-Tapeten

Kunststoff als Wandbekleidung bewährt sich überall dort, wo hohe Anforderungen an die Hygiene bestehen. In Arzt- und Zahnarztpraxen. In Operationsräumen, Laboratorien und Spitälern.
Und in allen Räumen, die Wasserdampf häufig ausgesetzt sind. In Badezimmern, Küchen und Hallenbädern. Hier bietet Kunststoff eine kostengünstige Variante zur Wandbekleidung aus Keramik.
Kunststoff – beim vorliegenden Beispiel aus dem praxisbewährten «Gurimur-Tedlar» – besitzt die chemische Widerstandsfähigkeit der keramischen Kachel. Im Gegensatz zur Kachel hat das Material keine porösen Fugen, in denen sich unerwünschte Ablagerungen und Bakterienherde bilden können. Die zähe und flexible Oberfläche ist weitgehend schlag- und kratzfest; sie lässt sich leicht reinigen, desinfizieren und dekontaminieren.

Naturgras-Tapeten

Naturgras unterstreicht gemütliches und kultiviertes Wohnen. Im Cheminée-Zimmer. Aber auch im Hausflur oder im Büro. Als attraktive Wandbekleidung und als dekorative Zimmerdecke.
Während Jahrtausenden in Ostasien beheimatet und auch heute noch in Korea in Handarbeit hergestellt, gewinnen Gras-Tapeten raschwachsende Beliebtheit in der Schweiz. Die Fachleute VST führen

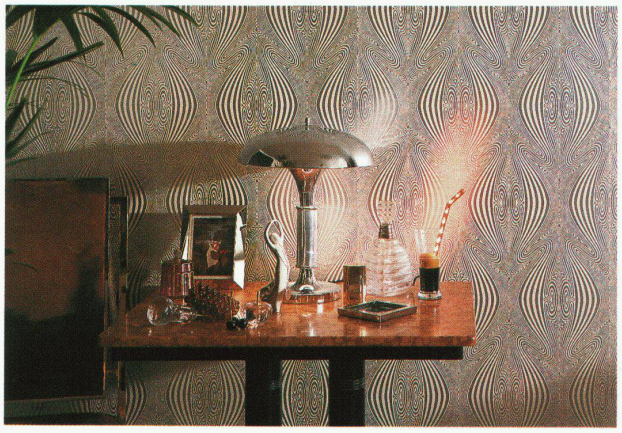

VST

Aktuelle Tapeten

verschiedene Sorten von Gras-Tapeten, speziell eingefärbte oder naturbelassene, für alle geschmacklichen Ansprüche unserer Zeit.
Tapeten aus Naturgras sind gewebt und auf leicht tapezierbares Papier kaschiert. Sie brauchen keinen speziellen Unterhalt. Gras ersetzt als moderne Wandbekleidung in vielen Fällen die früher weitverbreitete Rauhfaser-Tapete mit Farbüberstrich.

Wildleder-Tapeten

Wildleder hat sich als elegante Wandbekleidung überall dort bewährt, wo Räume Ruhe und Gediegenheit ausstrahlen dürfen. Im Herrenzimmer, Schlafzimmer, in der Anwalts- oder Arztpraxis, im Chefbüro.
Wildleder gibt es in «Echt-Leder» und als attraktive Lederimitation, mit und ohne Prägung oder mit feinem Relief-Auftrag. Die besondere Struktur des Materials gestattet präzises Tapezieren, sodass die Nähte der Lederbahnen praktisch unsichtbar sind.
Ob Echt-Leder oder Kunst-Leder: moderne Wandbekleidungen aus Wildleder sind langlebig, da weitgehend lichtecht und waschbeständig.

Naturkork-Tapeten

Naturkork als Wandbekleidung passt überall dort, wo grössere und kleinere Wandflächen freundliche Belebung verlangen. In Büros ebenso wie in Wohnungen. Dazu kommt, dass Kork Geräusche dämpft und Wärmeverluste während der Heizperiode wirksam reduzieren hilft.
Kork, hauptsächlich in Spanien und Portugal gewonnen, lässt sich einfach tapezieren. Von der praktischen Rolle aus, hauchdünn auf Tapetenfolie aufgezogen,

oder als Kork-Platte, sofern die Korkdicke fünf, zehn oder noch mehr Millimeter betragen darf. Kork gibt es in unterschiedlichen Farbnuancen und auch modisch bedruckt.
Einmal tapeziert braucht Kork weder Unterhalt noch Pflege. Das ist mit ein Grund, Kork als bewährte Wandbekleidung einzusetzen.

Textil-Tapeten

Textil-Tapeten, bedruckt und unbedruckt, passen in Häuser, in welchen hohe Ansprüche an eine elegante Wandbekleidung gesetzt werden. In Wohnräumen, Schlafzimmern, Eingangshallen und Treppenhäusern. Textil-Tapeten sind wohnfreundlich – sie werten Räume auf.
Aber auch in jenen Fällen, wo der Untergrund oder Wandverputz etwas rauh ist, eignet sich textile Wandbekleidung. Kleine Unebenheiten lassen sich damit perfekt überdecken. Und in allen Arten von Räumen, wo Schall wirksam gedämpft werden soll. Ausserdem lassen sich Textil-Tapeten dank aufkaschiertem Papierrücken leicht tapezieren.

Präge-Tapeten
(aus Spezialpapier)

Präge-Tapeten lassen sich einwandfrei auch in Fällen tapezieren, wo rauhe Wände wie Abrieb und Rauhfaser vorhanden sind. Die Strukturen dieses modernen Materials bringen Unebenheiten zum Verschwinden. Die dreidimensionale Wirkung bleibt dank der standfesten Prägung nach der Verarbeitung erhalten.
Präge-Tapeten aus Spezial-Papier bieten auch eine gewisse Wärme- und Schallisolierung. Im Hausflur, im Büro und in allen grossen und kleinen Wohnräumen.

Metall-Tapeten

Metall (auch métallisé) bietet sich als Wandbekleidung überall dort an, wo eine besondere Note gesucht wird. Metallisierte Tapeten wirken elegant und raffiniert. In Konferenz- und Sitzungsräumen, Eingangshallen, Korridoren, Bars oder Diskotheken.
Aber auch in Räumen, die dem Wasserdampf ausgesetzt sind. Seien es Hallenbäder, Küchen oder Badezimmer. Metall-Tapeten sind pflegefreundlich, leicht abwaschbar, korrosions- und feuchtebeständig.

Die vielseitige Wandbekleidung finden Sie bei Ihrem Fachmann und Ihrem Malermeister

VST

smgv

Aarau	Alfred Hasler AG	Apfelhausenweg 14, 5001 Aarau
	F. Herzog AG	Erlinsbacherstrasse 92, 5001 Aarau
	W. Wirz-Wirz AG	Ziegelrain 11, 5001 Aarau
Basel	Abt Tapeten Teppiche AG	Hochstrasse 51, 4053 Basel
	Bernasconi Tapeten	Missionsstrasse 10, 4055 Basel
	Antoine Bourgnon AG	Steinenring 49, 4011 Basel
	Tapeten Brenner AG	Delsbergerallee 74, 4002 Basel
	Ernst Hasler	Claragraben 158, 4057 Basel
	C. Hepp AG	Feldbergstrasse 80, 4057 Basel
	Röba-Tapeten, Inh. E. Gamper	Kannenfeldplatz 2, 4012 Basel
	W. Wirz-Wirz AG	Auf dem Wolf 4, 4002 Basel
Bern	Bernasconi Tapeten	Neuengasse 43, 3011 Bern
	Tapeten Hugo Rimann	Stauffacherstrasse 6, 3000 Bern 22
	W. Wirz-Wirz AG	Effingerstrasse 37, 3008 Bern
Biel	M. Bichsel, Farben und Tapeten	Silbergasse 30, 2501 Biel
Brig	Tapeten W. Kämpfer	Furkastrasse 20, 3900 Brig
La Chaux-de-Fonds	Robert Luthy & Cie	39, rue Jaquet-Droz, 2300 La Chaux-de-Fonds
Chur	W. Wirz-Wirz AG	Ringstrasse 18, 7001 Chur
Fribourg	Mudry S.A.,	5, chemin Bethléem 5, 1700 Fribourg
Genève	Maison Dupin	11, rue du Rhône, 1211 Genève 11
	Eggly S.A.	4, rue de la Confédération, 1211 Genève 11
	B. Esquivillon, M. & S. Fornasari succ.	9, boulevard Georges-Favon, 1211 Genève 11
	Grosjean & Cie S.A.	61, rue du Rhône, 1211 Genève 6
	M. Lachenal papiers peints, succ. Jean-Jacques et Michel Gros	25, rue de la Servette, 1211 Genève 7
	Adolphe Meystre S.A.,	12, rue Lamartine, 1203 Genève
	Moser & Sauvain S.A.	116, rue du Rhône, 1211 Genève 6
	W. Reymond Décoration	7, av. Pictet-de-Rochemont, 1207 Genève
	M. Strohbach	24, avenue Gare des Eaux-Vives, 1208 Genève
	W. Wirz-Wirz S.A.	5-7, rue du Simplon, 1211 Genève
Lausanne	R. Borgnana S.A.	3, avenue Fraisse, 1001 Lausanne
	Courvoisier S.A., Angle Marterey	39 Sainte-Beuve, 1005 Lausanne
	R. Défago, Jean Werny succ., papiers peints	13, avenue de Beaulieu, 1000 Lausanne 9
	Genoud S.A.	2, rue Etraz, 1002 Lausanne
	Adolphe Meystre S.A.	11, place du Tunnel, 1005 Lausanne
	Moser & Sauvain S.A.,	34, rue du Petit-Chêne, 1003 Lausanne
	Mudry S.A.	11, avenue J. J. Mercier, 1003 Lausanne
	Philippe Schuler S.à.r.l.	8, rue du Grand-Chêne, 1002 Lausanne
	W. Wirz-Wirz S.A.	14, avenue César-Roux, 1000 Lausanne 17
Luzern	Martin & Co.	Kapellgasse 3, 6002 Luzern
Neuchâtel	Robert Luthy & Cie	27, Faubourg de l'Hôpital, 2000 Neuchâtel
Olten	Bernasconi Tapeten	Feldhofweg 1, 4600 Olten
	Schumacher Tapeten	Baslerstrasse 61, 4603 Olten
St. Gallen	Bernasconi Tapeten	Bogenstrasse 1, 9001 St. Gallen
	Heusser Tapeten AG	St. Leonhardstrasse 59, 9000 St. Gallen
Schaffhausen	Schwager Tapeten	Fischerhäuserstrasse 34, 8200 Schaffhausen
Sion	L'atelier, papier peints, Ph. Debons & M. Savioz	6, Grand-Pont, 1950 Sion
	Adolphe Meystre S.A.	21, avenue de Tourbillon, 1950 Sion
Solothurn	Robert Jeger	Hauptgasse 36, 4500 Solothurn
	Portmann, Farben + Tapeten	Theatergasse 12, 4500 Solothurn
Thun	Tapeten W, Kämpfer	Frutigenstrasse 7, 3602 Thun
Vevey	Comptoir de papiers peints Délitroz S.A.,	22, avenue Nestlé, 1800 Vevey
Wil	Schwager Tapeten	St. Gallerstrasse 78, 9500 Wil
Winterthur	Tapeten-Hurter AG	Römerstrasse 78, 8404 Winterthur
	W. Wirz-Wirz AG	Römerstrasse 177, 8401 Winterthur
Zürich	Theo F. Benz	Schaffhauserstrasse 32, 8042 Zürich
	Bernasconi Tapeten	Seebahnstrasse 85, 8036 Zürich
	Konrad AG	Langstrasse 187, 8031 Zürich
	Tapeten Kordeuter AG	Zollikerstrasse 141, 8008 Zürich
	Indecor SA	Talstrasse 70, 8001 Zürich
	Ludwig Schwager Tapetenhaus	Probusweg 1, 8057 Zürich
	Tapeten AG	Fraumünsterstrasse 8, 8022 Zürich
	Tapeten Hug, Inh. Ed. Hoeppeler	Kornhausstrasse 21, 8037 Zürich
	Tapeten Spörri AG	Badenerstrasse 569, 8048 Zürich

Verband Schweizerischer Tapetenhandelsfirmen
Tapeten-Informationsdienst
Kirchgasse 50
8024 Zürich 1

Aus unserem Fabrikationsprogramm:

Die Columbus Scheren-Treppe.

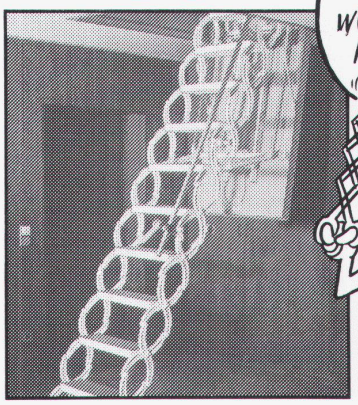

Verlangen Sie bitte die ausführlichen Prospektunterlagen bei

Industriestrasse
9245 Oberbüren
Tel. 073 - 51 37 55

Columbus Treppen ag

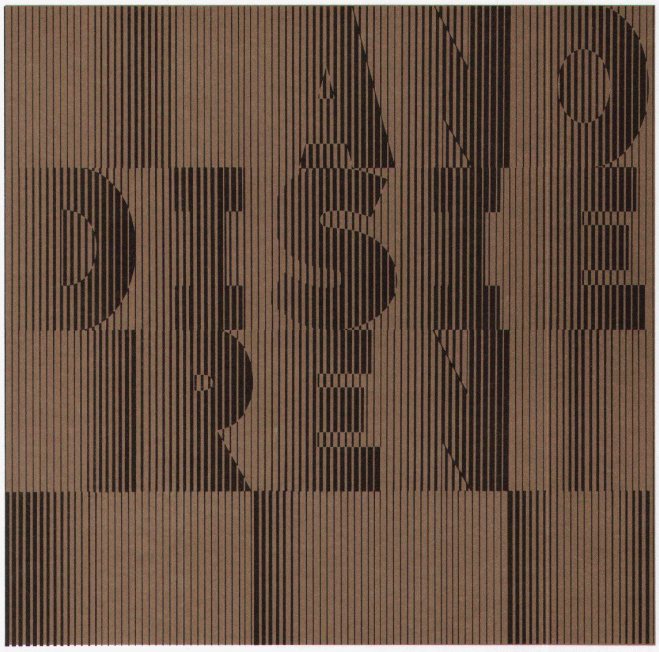

anodisieren
von Aluminiumbauteilen heisst

dekorativ bauen

dauerhaft schützen

Weitere Informationen über Anodisieren erhalten Sie beim Sekretariat des VSA – Verein Schweizerischer Anodisierbetriebe c/o Fides Treuhandgesellschaft, Bleicherweg 33, Postfach 656, 8027 Zürich; Telefon 01 202 78 40

ACCUM hat 60 Jahre Erfahrung, so lange lebt Ihr Boiler nicht, (aber beinahe!)

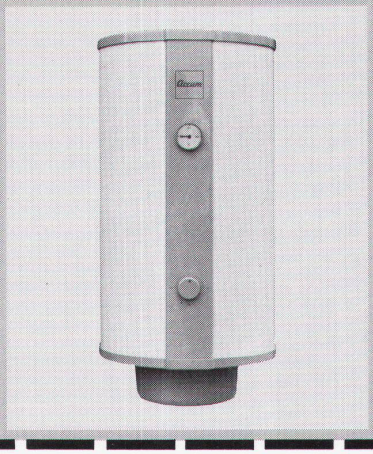

Accum

Accum AG
Wärmetechnische
Apparate
8625 Gossau ZH
Telefon 01 936 11 11

01 936 11 11

Wichtigstes Kapital der ACCUM ist das know-how ihrer Mitarbeiter. Es steht Ihnen jederzeit uneingeschränkt zur Verfügung.

Ich möchte von der 60-jährigen Erfahrung von Accum profitieren.
Bitte senden Sie mir Unterlagen.

WBW

☐ Accumat-Zentralspeicher ☐ Direktheizgeräte ☐ Grossboiler
☐ Accutherm-Einzelspeicher ☐ Elektroboiler «Polyamid»-geschützt

ISE-1 / 85

Name: _____ Strasse: _____ Plz./Ort: _____

Datum: _____ Unterschrift: _____