Zeitschrift: Das Werk : Architektur und Kunst = L'oeuvre : architecture et art
Band: 59 (1972)
Heft: 12

Werbung

Nutzungsbedingungen
Die ETH-Bibliothek ist die Anbieterin der digitalisierten Zeitschriften auf E-Periodica. Sie besitzt keine Urheberrechte an den Zeitschriften und ist nicht verantwortlich für deren Inhalte. Die Rechte liegen in der Regel bei den Herausgebern beziehungsweise den externen Rechteinhabern. Das Veröffentlichen von Bildern in Print- und Online-Publikationen sowie auf Social Media-Kanälen oder Webseiten ist nur mit vorheriger Genehmigung der Rechteinhaber erlaubt. Mehr erfahren

Conditions d'utilisation
L'ETH Library est le fournisseur des revues numérisées. Elle ne détient aucun droit d'auteur sur les revues et n'est pas responsable de leur contenu. En règle générale, les droits sont détenus par les éditeurs ou les détenteurs de droits externes. La reproduction d'images dans des publications imprimées ou en ligne ainsi que sur des canaux de médias sociaux ou des sites web n'est autorisée qu'avec l'accord préalable des détenteurs des droits. En savoir plus

Terms of use
The ETH Library is the provider of the digitised journals. It does not own any copyrights to the journals and is not responsible for their content. The rights usually lie with the publishers or the external rights holders. Publishing images in print and online publications, as well as on social media channels or websites, is only permitted with the prior consent of the rights holders. Find out more

Download PDF: 03.07.2025

ETH-Bibliothek Zürich, E-Periodica, https://www.e-periodica.ch

Der Zeitlose

Die technische Perfektion der KWC Armaturen wird gekrönt durch die gute, handliche Form des Trimex-Griffes. Trimex hat einen angenehmen, neutralen Farbton (Schwarz ist tot!). Er ist transparent wie Rauchquarz, das passt zu allem. Und ist ein Vorteil, denn wenn man den Griff nicht braucht, sieht man ihn. Braucht man ihn, entscheidet die Form. Dann liegt der Vorteil in der Hand.

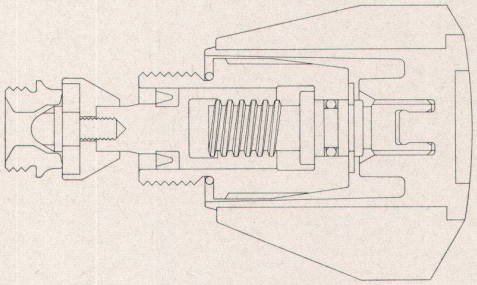

Trimex – ein greifbarer Erfolg der KWC-Designer. Und ein Griff in die Zukunft.

Trimex. Der Griff. DIN 4109.

KWC

Aktiengesellschaft Karrer, Weber & Cie.
5726 Unterkulm

So feuerfeste Steine verspinnt Flumroc zu brandsicheren Isolierprodukten

Wenn Häuser, in denen wir leben und arbeiten, wirksam gegen Lärm, Trittschall und Wärmeverlust isoliert sind, haben alle etwas davon. Denn dann wohnt man angenehmer, dann fällt einem die Arbeit leichter, dann sinken die Heizkosten ganz beträchtlich.

Flumroc Produkte aus imprägnierter Steinwolle isolieren ausgezeichnet. Und brandsicher.

Die Flumroc Isolierprodukte erfüllen alle Anforderungen. Das Sortiment ist so reich, die Platten, Matten, Filze, lose Steinwolle usw. sind so vielseitig bemessen und ausgerüstet, dass sich in jedem Verwendungsgebiet der Isolierzweck mit einem Minimum an Arbeitsaufwand erreichen lässt.

Darum arbeiten fortschrittliche Fachleute des Baugewerbes und der technischen Isolierung immer häufiger – und erfolgreicher – mit Flumroc.

FLUM ROC®
isoliert brandsicher

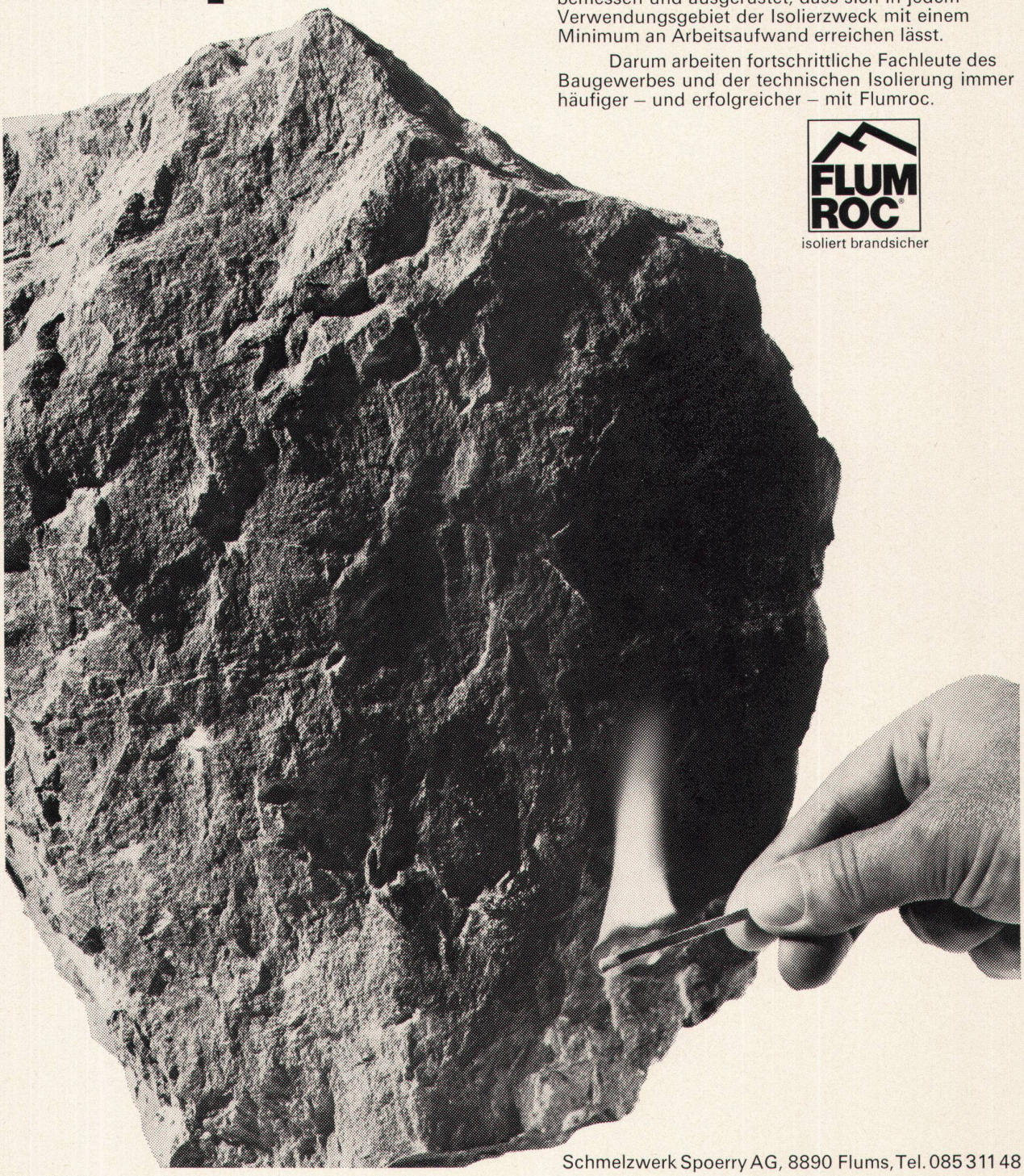

Schmelzwerk Spoerry AG, 8890 Flums, Tel. 085 31 48

Auf Savagnières heizt man vorteilhafter, ohne Abgase, ohne Oeltank und Heizraum —

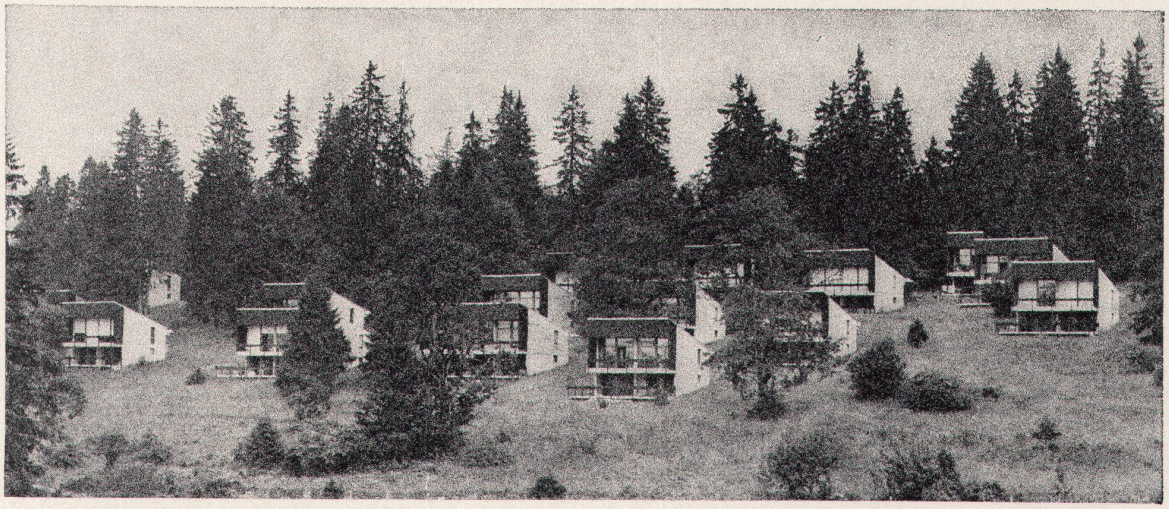

mit Bauknecht Elektro-Speicherheizgeräten

Auf Savagnières, einer herrlich gelegenen Juraweide in Südlage, am Fusse des Chasseral oberhalb St. Imier, ist eine vorbildlich konzipierte Feriensiedlung im Entstehen begriffen.

Von den geplanten etwa 65 Häusern verschiedener Grösse sind über 30 schon fertiggestellt und mit mehr als 60 Bauknecht Elektro-Speicherheizgeräten sowie Konvektoren in den Nebenräumen ausgerüstet.

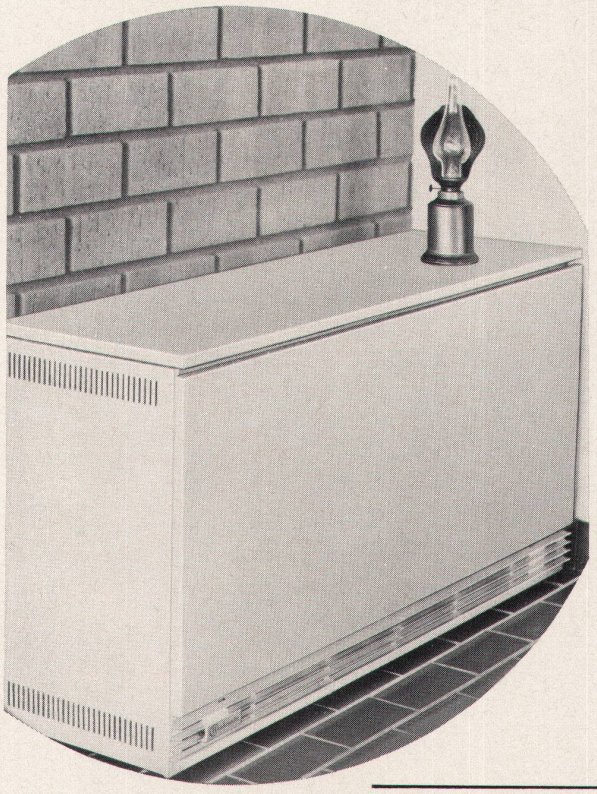

Die vollautomatisch gesteuerten Anlagen bieten den Bewohnern ein Höchstmass an Komfort und Bequemlichkeit.

Ausser Savagnières sind schon zahlreiche Feriensiedlungen und andere Objekte mit den umweltfreundlichen Bauknecht Elektro-Speicherheizungen erbaut worden.

Folgende wesentliche Vorteile waren dabei ausschlaggebend:

- **keine Luftverschmutzung**
- **kein Heizmaterialtransport**
- **keine Gefahr von Gewässerverschmutzung**
- **keine Heizräume**
- **geringe Installationskosten**
- **oekonomischer Betrieb**

Informieren Sie sich über die Leistungen die wir Ihnen bieten. Uebrigens erledigen unsere Heizungstechniker für Sie kostenlos und unverbindlich die **Projektausarbeitung und Heizkostenberechnungen**

COUPON

Ich wünsche die ausführliche Dokumentation über die neuen Bauknecht Elektro-Speicherheizgeräte.

Name _____

Adresse _____

PLZ/Ort _____

Bauknecht AG 5705 Hallwil Tel. 064 - 54 17 71

Bauknecht

Bauknecht AG, 5705 Hallwil
Abt. Heizung, Tel. 064 - 51 46 41

In der Schweiz geboren, aufgewachsen und zurechtgemacht –

also durch und durch eine
Schweizerin: die

JAGOSPAN-

Platte von Ermatingen

Ihre Masse:
JAGOSPAN normal u. Industrie
187 x 526 cm
JAGOSPAN querfurniert
182 x 525 cm
JAGOSPAN längsfurniert
260 x 182 cm
Deckfurniere: Abachi, Limba, Okumé
Stärken: 10–40 mm

Lieferung durch den Fachhandel
Technischer Beratungsdienst

JAGO-Werke
Jacques Goldinger AG
Tischler- u. Spanplattenfabrik
8272 Ermatingen TG
Telefon 072 / 6 12 13