Zeitschrift: Das Werk : Architektur und Kunst = L'oeuvre : architecture et art
Band: 59 (1972)
Heft: 7: Einfamilienhäuser

Werbung

Nutzungsbedingungen
Die ETH-Bibliothek ist die Anbieterin der digitalisierten Zeitschriften auf E-Periodica. Sie besitzt keine Urheberrechte an den Zeitschriften und ist nicht verantwortlich für deren Inhalte. Die Rechte liegen in der Regel bei den Herausgebern beziehungsweise den externen Rechteinhabern. Das Veröffentlichen von Bildern in Print- und Online-Publikationen sowie auf Social Media-Kanälen oder Webseiten ist nur mit vorheriger Genehmigung der Rechteinhaber erlaubt. Mehr erfahren

Conditions d'utilisation
L'ETH Library est le fournisseur des revues numérisées. Elle ne détient aucun droit d'auteur sur les revues et n'est pas responsable de leur contenu. En règle générale, les droits sont détenus par les éditeurs ou les détenteurs de droits externes. La reproduction d'images dans des publications imprimées ou en ligne ainsi que sur des canaux de médias sociaux ou des sites web n'est autorisée qu'avec l'accord préalable des détenteurs des droits. En savoir plus

Terms of use
The ETH Library is the provider of the digitised journals. It does not own any copyrights to the journals and is not responsible for their content. The rights usually lie with the publishers or the external rights holders. Publishing images in print and online publications, as well as on social media channels or websites, is only permitted with the prior consent of the rights holders. Find out more

Download PDF: 17.07.2025

ETH-Bibliothek Zürich, E-Periodica, https://www.e-periodica.ch

Behaglich wohnen mit *Leca*®

Reihen-Einfamilienhäuser aus vorfabrizierten *Leca*-Elementen
Architekt: Planungsbüro Mani, Rüfenacht BE

30

Vier Tage dauerte die Montage dieser vier Reihen-Einfamilienhäuser. Kann man in einem so rasch gebauten Haus gut und behaglich wohnen? Es kommt darauf an. Worauf? Auf den Architekten, der Sinn für Wohnkultur im weitesten Sinn hat. Auf den Baustoff, den er wählt. Auf das Unternehmen, das die Elemente ausführt.
Der Architekt, der hier gebaut hat, weiss, dass Wohnhäuser zum Wohnen und nicht zum Ansehen bestimmt sind. Entsprechend hat er geplant — und sich für *Leca*-Elemente der Hunziker-Baustoff-Fabriken entschieden. Denn in Hunziker-Elementen liegt Erfahrung. Und diese Elemente bestehen aus homogenem *Leca*-Beton — dem idealen Leicht- und Isolierbaustoff.
Leca hält im Winter warm, im Sommer kühl. *Leca* kann nicht brennen, nicht faulen. Und *Leca* ist wirtschaftlich.
Behaglich wohnen? Es kommt auf den Architekten an und auf *Leca*!

Leca-Elemente bestehen aus Beton, der statt Sand und Kies *Leca*-Blähton als Zuschlagstoff enthält.
Leca besitzt hervorragende materialtechnische Eigenschaften; es ist leicht, hochisolierend, feuerbeständig und schallhemmend.
Leca ist ein gründlich erprobter Isolier- und Leichtbaustoff.

AG HUNZIKER + CIE

Baustoff-Fabriken in Zürich, Bern, Brugg, Landquart, Olten und Pfäffikon SZ

Laufen

worldwide

Ist es Zufall, daß ein industrielles Unternehmen, das moderne keramische Erzeugnisse schafft, auch nach neuzeitlichen ökonomischen Prinzipien organisiert ist?

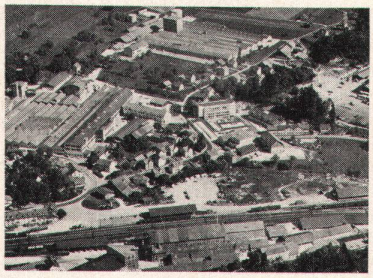

Schweiz/Laufen

In Laufen hat die Zukunft nicht nur bei der Technik der Verarbeitung gebrannter Erde, sondern auch bei der Konzeption des Betriebes in bezug auf seine Produktions- und Absatzwege bereits vor Jahren begonnen.

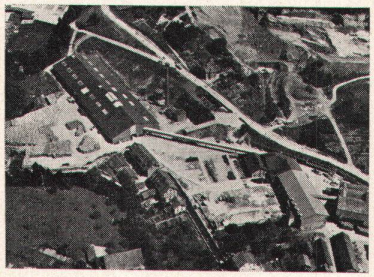

Deutschland/Kandern

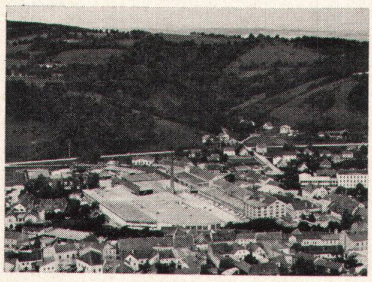

Österreich/Wilhelmsburg

Die Laufener Firmengruppe verteilt sich über zwei Kontinente. In der Schweiz, in Deutschland, in Österreich, in Spanien und Brasilien entstehen täglich qualitativ hochstehende keramische Produkte, die sich auf den internationalen Märkten durchsetzen.

Wer sich bei der Wahl keramischer Erzeugnisse vom Laufener Flammenzeichen leiten läßt weiß, daß unter diesem Signet Erzeugnisse geschaffen werden, die ein Qualitätsniveau erreichen, das sich mit den besten keramischen Produkten messen darf, die auf dem Weltmarkt geboten werden.

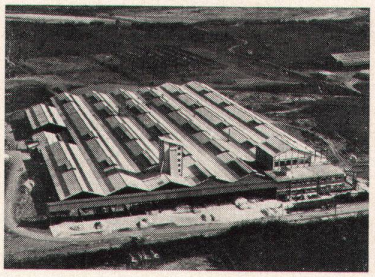

Spanien/Barcelona

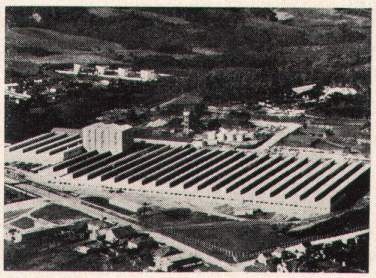

Brasilien/Curitiba

Der Firmengruppe Laufen gehören an seit:

1892	*Tonwarenfabrik Laufen AG*	*Ziegeleiprodukte* *Steinzeug-Bodenplatten (1938)* *Steinzeug-Mosaik*	
1918	*Aktien-Ziegelei Allschwil*	*Ziegeleiprodukte*	
1919	*Kaminwerk Allschwil*	*vorfabrizierte Kamine*	
1925	*AG für Keramische Industrie Laufen*	*Sanitärkeramik* *Wandplatten* *Elektroporzellan*	*(1925)* *(1934)* *(1949)*
1952	*INCEPA, Industria Ceramica Parana S.A. Curitiba, Brasilien*	*Wandplatten*	
1959	*Tonwerke Kandern GmbH*	*Ziegeleiprodukte*	
1963	*Sangra S.A. Barcelona*	*Sanitärkeramik*	
1967	*OESPAG, Österreichische Sanitär-Keramik- und Porzellan-Industrie AG, Wien* *Werke in:* *Gmunden* *Wilhelmsburg*	*Sanitärkeramik* *Porzellangeschirr*	
1971	*Kera-Werke AG Laufenburg*	*Sanitärkeramik* *Porzellangeschirr*	

Die Gruppe beschäftigt über 3000 Personen.

Seit Herbst 1970 sind die Produktionsgesellschaften in der Schweiz, in Deutschland, Österreich, Spanien und Brasilien in der Keramik-Holding AG Laufen zusammengefasst.