Objekttyp: **Advertising**

Zeitschrift: **Das Werk : Architektur und Kunst = L'oeuvre : architecture et art**

Band (Jahr): **13 (1926)**

Heft 4

PDF erstellt am: **26.04.2024**

Nutzungsbedingungen

Die ETH-Bibliothek ist Anbieterin der digitalisierten Zeitschriften. Sie besitzt keine Urheberrechte an den Inhalten der Zeitschriften. Die Rechte liegen in der Regel bei den Herausgebern.
Die auf der Plattform e-periodica veröffentlichten Dokumente stehen für nicht-kommerzielle Zwecke in Lehre und Forschung sowie für die private Nutzung frei zur Verfügung. Einzelne Dateien oder Ausdrucke aus diesem Angebot können zusammen mit diesen Nutzungsbedingungen und den korrekten Herkunftsbezeichnungen weitergegeben werden.
Das Veröffentlichen von Bildern in Print- und Online-Publikationen ist nur mit vorheriger Genehmigung der Rechteinhaber erlaubt. Die systematische Speicherung von Teilen des elektronischen Angebots auf anderen Servern bedarf ebenfalls des schriftlichen Einverständnisses der Rechteinhaber.

Haftungsausschluss

Alle Angaben erfolgen ohne Gewähr für Vollständigkeit oder Richtigkeit. Es wird keine Haftung übernommen für Schäden durch die Verwendung von Informationen aus diesem Online-Angebot oder durch das Fehlen von Informationen. Dies gilt auch für Inhalte Dritter, die über dieses Angebot zugänglich sind.

Ein Dienst der *ETH-Bibliothek*
ETH Zürich, Rämistrasse 101, 8092 Zürich, Schweiz, www.library.ethz.ch

http://www.e-periodica.ch

Die besten

Kühlanlagen-Isolierungen

können nur mit

Expansit-Korksteinplatten

erstellt werden

In der Schweiz allein über 2000 Anlagen mit Expansit-Korkstein isoliert, darunter solche mit über 7000 m² isolierter Fläche.

Wir warnen vor Nachahmungen, die unter ähnlich klingenden Namen angeboten werden.
Echte Expansit-Korksteinplatten sind unübertreffbar.

Einzige Bezugsquelle:

WANNER & CO. A.-G., HORGEN

Grösstes und leistungsfähigstes Unternehmen der Isolierbranche.

GERMANIA-LINOLEUM-WERKE A.-G., BIETIGHEIM

GERMANIA-LINOLEUM

BIETET IHNEN VOLLE GARANTIE

GENERALVERTRETUNG FÜR DIE SCHWEIZ

LINOLEUM-VERTRIEBS-AKTIENGESELLSCHAFT

Linovag

ZÜRICH / BÖRSENSTR. 14

FRO
PRA

JALOUSIELADEN
mit Eckfriesverbindung
+PATENT Nº 61144
BESCHLÄGE
in bester Ausführung
fertig am Bau angeschlagen
Wilh. Baumann Rolladenfabrik Horgen

SOLNHOFER PLATTEN
SCHÖNSTER NATURSTEINBODENBELAG FÜR MONUMENTALBAUTEN, VILLEN, HAUSGÄNGE USW. / VERLANGEN SIE OFFERTEN
BAUBEDARF ZÜRICH AG

ETERNIT NIEDERURNEN

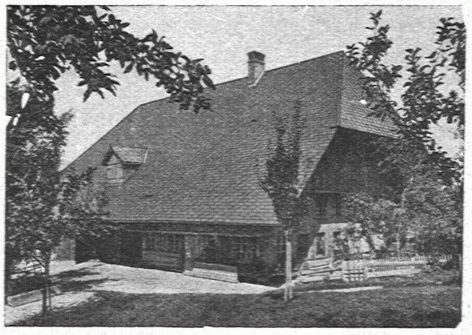

Bauernhaus im Bernbiet

Bedachung: Eternit-wagrechte Deckung, kupferbraun

THEOD. HINNEN
A.G.
MÖBEL & DEKORATION
ZÜRICH
THEATERSTRASSE 1

KÜNSTLERISCHE
ENTWÜRFE
ERSTKLASSIGE
ARBEIT

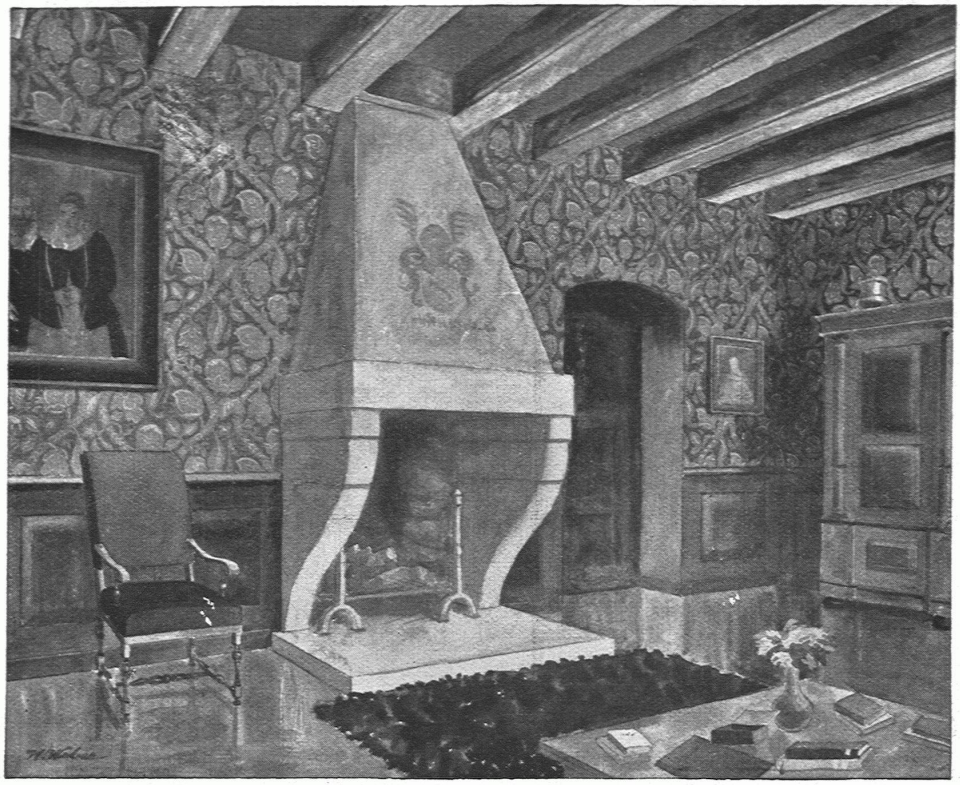

Stimmung und Wohlbehagen in Ihren Räumen.

Ein armseliges Dachstübchen ist oft trauter, wohnlicher als manche Prachtwohnung. In Ihren Räumen bewegen Sie sich doch den grössten Teil Ihres Lebens, nach Ihren Räumen werden Sie beurteilt.

Was nützen all die kunstvollen Prunkstücke an Möbeln, Meisterwerken, wenn sie im Raume verloren oder von Kälte umgeben sind. Erst die richtige Harmonie löst Wohlbehagen und die Bewunderung all der Pracht aus. Die Harmonie kann einzig und allein mit dem Hintergrund - dem Wandkleid - geschaffen werden, das alles umgibt, abhebt und umschliessen muss, das den Raum bedingt, sein Gepräge, seine Stimmung.

Tekko und Salubra sind die einzigen Wandbekleidungen, die mit denselben Farben hergestellt sind, die der Kunstmaler für seine Ölgemälde braucht. Diese Tapeten bleiben daher unveränderlich. Sie können mit Bürste und Seifenwasser gewaschen werden, wenn Flecken oder Schmutz an sie kommt. Sie nehmen keinen Staub oder Geruch in sich auf und bieten somit alle Voraussetzungen zu einem wahren Kleid der Wand, zu Qualität. Der eigenartige Farbenschmelz, den andere Tapeten nicht haben, bringt eine wohltuende Harmonie in jeden Raum und erhöht alles im Raume, was sich darin befindet. Die Tekko- und Salubra-Tapeten sind daher schon verwendet im Schloss Nymphenburg, in den Gemächern der Prinzen und Prinzessinnen des königlichen Schlosses in Barcelona, in den Räumen der Königin von Italien, in den Empfangs- und Festräumen von Regierungspalästen, in unzähligen Privatwohnungen, Hotels, in Sanatorien, Geschäftshäusern.

Wir laden Sie höfl. ein, sich Tekko und Salubra im grossen mit Anwendungs-Beispielen im nächsten erstklassigen Tapetengeschäft anzusehen. Die Wahl aus dieser Fülle von stimmungsvollen Mustern ist ein Genuss. Tekko und Salubra in allen Preislagen von Franken 7.— bis Franken 50.— die Rolle. Verlangen Sie Muster und Raumskizzen erster Künstler kostenlos von

SALUBRA A.-G., ABT. 1 H, BASEL

In der Literatur werden Tekko und Salubra besonders hervorgehoben und in mehrfarbigen Bildern oder Proben wiedergegeben. Siehe Band „Räume und Menschen" von Architekt und Kunstmaler Aug. Trueb. (Preis Franken 12.50). Zu beziehen vom Walter Hædecke Verlag in Stuttgart.

Wir haben im Parlamentsgebäude (Bundespalast) und im Hauptpostgebäude Bern Salubra und Tekko verwendet. Diese haben sich zu unserer vollen Zufriedenheit bewährt, sodass wir Ihre Produkte zur Verwendung bestens empfehlen können.

Bern, Eidg. Dept. des Innern.

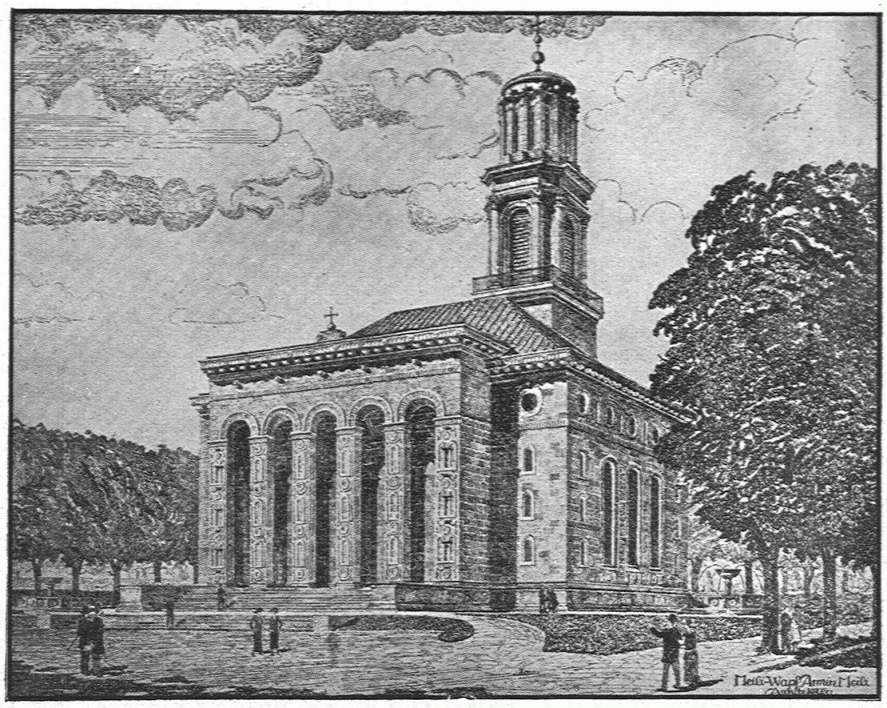

REFORMIERTE KIRCHE IN SOLOTHURN ERSTELLT IN LAUFENER KALKSTEIN VON CUENI & CIE IN LAUFEN / CANTON BERN

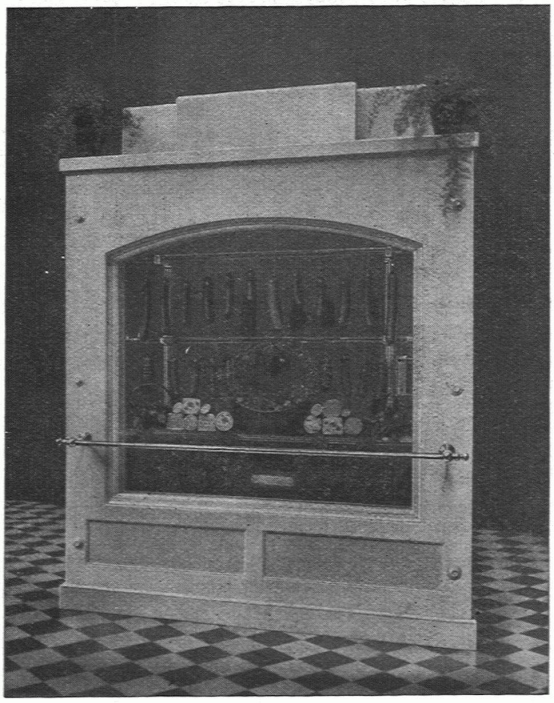

Audiffren Singrün
Kältemaschinen AG.
Basel

St. Joh.-Vorstadt 27
Tel. Saf. 41.32

Spezialität:

Schau-Laden-Kühlräume
verglaste Kühlschränke
gekühlte Glasbüffets

für Comestibles, Charcuterien, Restaurants usw.
in gemauerter, transportabler und
demontabler Ausführung

Schaufenster-Kühlung
kein Anlaufen der Fenster

Verlangen Sie unverbindlichen und kostenlosen
Vertreterbesuch

TEILSTÜCK DER VERTÄFERUNG
FÜR DIE WOHNSTUBE IM SCHLOSS BLIDEGG

aufgenommen vor der Ablieferung

aus der

SCHREINEREI

HEKTOR SCHLATTER & CIE

S.W.B.

ST. GALLEN

Kaufen Sie keine elektr. Boiler

bevor Sie die grossen Vorzüge der bestbewährten

Prometheus-Apparate

kennen

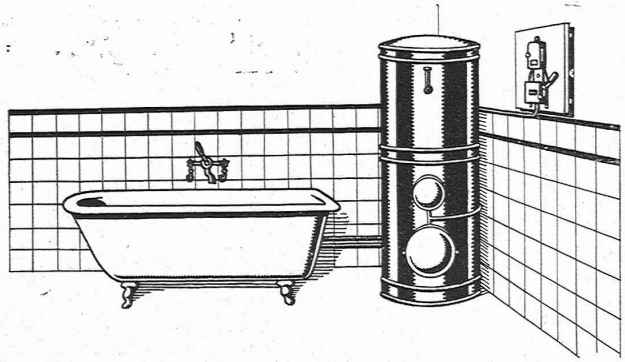

Die Prometheus A. G. ist die älteste schweizerische Spezialfabrik der elektrothermischen Branche und verfügt auf diesem Gebiete über die reichsten Erfahrungen · Zahlreiche elektrisch-automatische Heisswasseranlagen, darunter solche bis 6000 Liter Fassungsvermögen, arbeiten seit Jahren ohne jede Störung, mit geringstem Stromverbrauch

*

Lassen Sie sich durch unsere erfahrenen Fachleute beraten

Ingenieurbesuch kostenlos

*

PROMETHEUS A.G. / LIESTAL

FABRIK ELEKTRISCHER HEIZ- UND KOCHAPPARATE

Telephon 15 Mustermesse 1926, Stand 766, Halle III Gegr. 1899

Heinr. Hatt-Haller & Ed. Züblin & Co. A.G., Zürich

Bauunternehmung Staumauer Wäggital

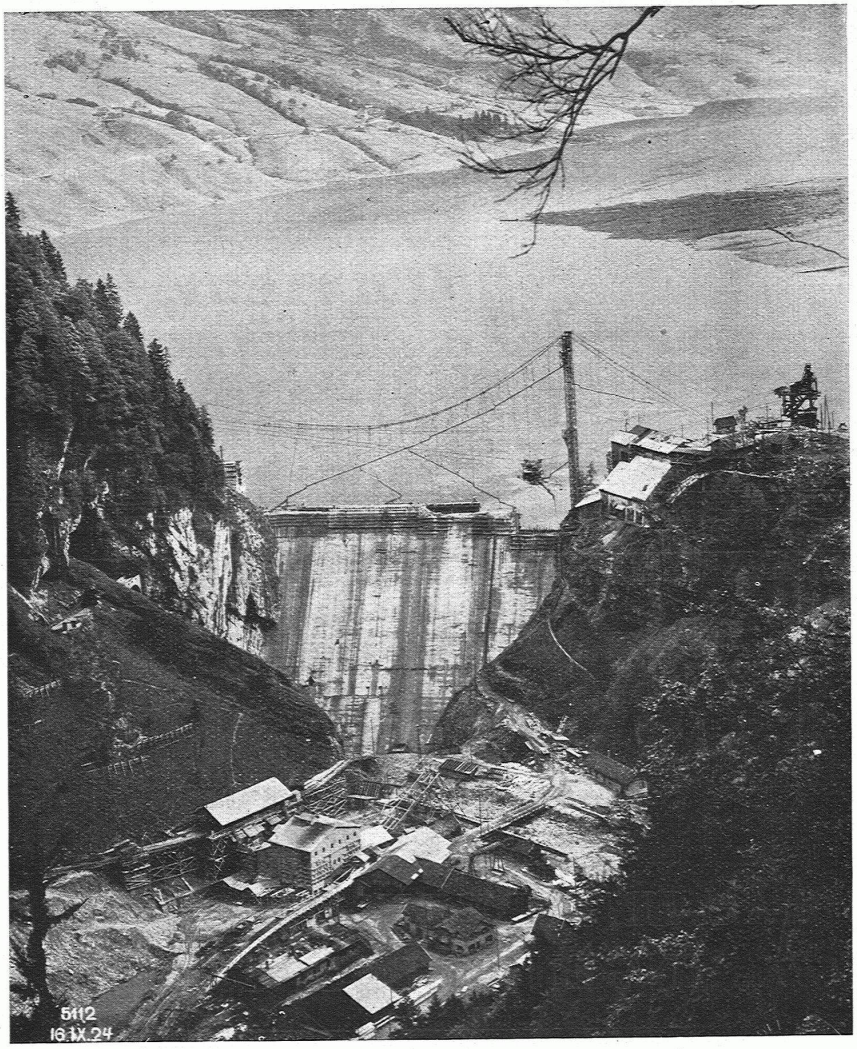

Staumauer im „Schräh" Wäggital

Die Mauer hat eine größte Höhe von 112 m, wovon 46 m unter dem Talboden und 66 m über der Talsohle liegen. Die Kronenlänge der Mauer beträgt 186 m, sie besteht aus Portlandcementbeton und wurde nach dem Gießverfahren hergestellt. Für die Fundamente mußten 151,500 m³ Erd- und Felsaushub geleistet werden. Die Betonkubatur der Mauer beläuft sich auf 236,500 m³. Der ganze Bau wurde in 31 Monaten durchgeführt. Es wurden pro Tag maximal 900 m³ Aushub und 1650 m³ Beton erstellt.

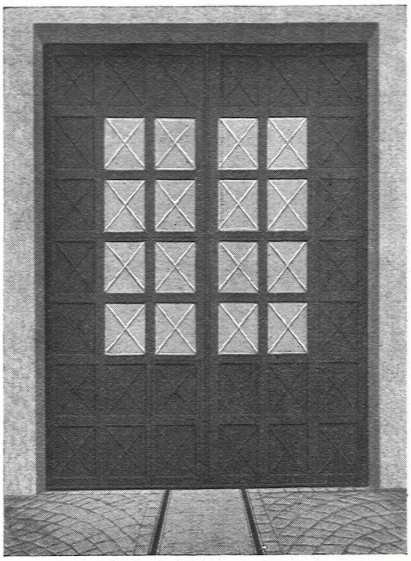

SCHALTHAUS SIEBNEN:
EINFAHRTSTORE
MASCHINENHAUS REMPEN
SCHMIEDEISERNE FENSTER

GEILINGER & CO
WINTERTHUR

EISEN-KONSTRUKTIONEN
HOCHBAUTEN · MASTE
BLECHARBEITEN

SCHMIEDEISERNE FENSTER
TÜREN UND TORE FÜR FABRIKBAUTEN

Prader & Cie. Zürich
VORMALS SIMONETT & CIE.
Waisenhausstr. 2 · Tel. Sel. 70.46

BAU-UNTERNEHMUNG UND INGENIEURBUREAU

Am Wäggitalwerk ausgeführt:
Unterer Druckstollen, Zentrale Rempen, Aawehr Siebnen
Seestraße rechte Talseite

Tetra-Minimax

Spezialapparat zum Löschen elektrischer Brände

Löschflüssigkeit absoluter Nichtleiter

Zeugnisse aus der Praxis:

Wir hatten heutevormittag 7.20 Uhr in unserer Hochspannungsanlage, die unter einer Spannung von 6000 Volt steht, zufolge Abschmelzens einer Hochspannungssicherung eine stärkere, anhaltende Feuererscheinung. Mit dem Feuerlöscher Type Ta 6 Tetra-Minimax, der letztmals am 9. März 1921 gefüllt wurde, war das Feuer nach 3 bis 4 Sekunden gelöscht.

Gas-, Wasser- und Elektrizitätswerk der Gemeinde O.

Der Brand entstand im Wageninnern eines fahrenden Zuges infolge Kurzschluss bei einer Kabeleinführung zu einem Heizkörper. Das Wageninnere wurde durch die brennenden Gummischläuche sehr stark verqualmt, weshalb der Zugführer den Zug sofort anhielt und den auf dem Führerstand sich befindlichen Tetra-Minimax-Apparat in Funktion setzte. Der Brand konnte innerhalb einiger Sekunden gelöscht werden.

gez. Bahngesellschaft Z.-U.

Einige unserer Abnehmer

Schweizerische Bundesbahnen über 1000 Apparate / A. G. der Spinnereien von Hch. Kunz Windisch 365 Apparate / Schweiz. Bindfadenfabrik Schaffhausen, 222 Apparate / A. G. Maschinenfabrik Escher-Wyss & Co., Zürich 149 Apparate / A. G. der Eisen- und Stahlwerke vorm. G. Fischer, Schaffhausen, 172 Apparate / Brown, Boveri & Cie. Baden, 163 Apparate / Kraftwerk Wäggital A. G., 72 Apparate

Minimax-Gesellschaft, Zürich

Seehofstrasse 4, Ecke Utoquai

DURAMENT

FUSSBÖDEN

dauerhaftester, billigster Fussboden für Industriebauten, Spitäler und für Wohnkolonien

UNTERBÖDEN

für Linoleum, unübertroffene Isolierfähigkeit, neutral gegenüber Metall

in 15 mm Normalstärke auf Rauhbeton, Dachlattenrost etc.
1-u. 2schichtig auf abgenützte Cement-u. Holzböden verlegt
Übernahme und Ausführung von Isolier-Überbetons über arm. Decken mit Leitungsnetzen oder über I-Betonierung

Verlangen Sie unsere Offerte und Vorschläge für Ihre Bauprojekte.

DURAMENT-KUNSTHOLZ-FABRIK G. WIRTH & CO. ZÜRICH 2

LOSINGER & CO., A.-G. / BERN-ZÜRICH

Hoch- und Tiefbau-Unternehmung

Hochbauten jeder Art
Strassenbau
Asphalt und Teermakadam / Oberflächenteerungen / Strassenwalzenbetrieb / Kleinpflästerungen
Wasserkraftanlagen / Wasserversorgungen / Kanalisation / Stollen- und Tunnelbau / Gunitierungen / **Brückenbau / Pfahlfundierungen**
Druckluftgründungen / Baggerarbeiten

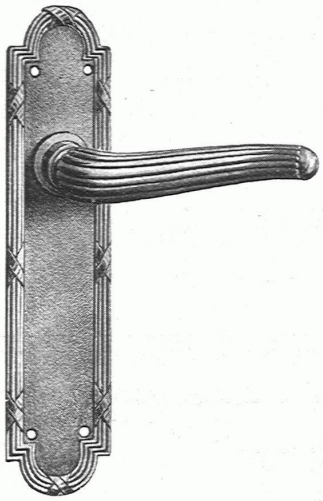

BAUBESCHLÄGE
erstklassig und in allen Stilarten
YALE-BESCHLÄGE
KATALOGE ZU DIENSTEN
F. Bender.
ZÜRICH / OBERDORFSTRASSE

Für das
Kraftwerk Wäggital
lieferte
SIEMENS

Zwei automatische Telephonanlagen. Das Werk Rempen erhielt eine Anlage, ausgebaut für 20, und das Werk Siebnen eine für 30 Sprechstellen. Automatischer Verkehr zwischen beiden Anlagen, keine Handvermittlung.

Zwei elektrische Fernthermometeranlagen mit je 14 Meßstellen, zum Überwachen der Kühl- und Abluft der Generatoren sowie der Raumtemperaturen. Ferner

Kurzschlussfeste Stab- und Schleifen-Stromwandler, Spannungswandler.

Verlangen Sie Druckschriften über Siemens-Erzeugnisse von

SIEMENS
Elektrizitätserzeugnisse A.-G.
ABT. SIEMENS & HALSKE
ZÜRICH / BERN / LAUSANNE

EISENBETON

Statische Berechnung und Ausführungspläne der Eisenbetonkonstruktion des Schalthauses in Siebnen

E. RATHGEB, INGENIEURBUREAU

Zürich, Stampfenbachstr. 63, Tel. H. 8992

OTIS-AUFZÜGE

Neueste Bauart

Aufzüge mit Microsteuerung

Automatische Feineinstellung

GESETZLICH GESCHÜTZT

FABRIKEN IN
NEW-YORK · CHICAGO · BUFFALO (U.S.A.)
PARIS · LONDON · BERLIN

SCHWEIZERFABRIK UND BUREAU
ZÜRICH, BIRMENSDORFERSTRASSE 273

TEXT AUF SEITE XXV

DIESE ECHT ENGL.
FEUERTON-TOILETTE
• NEVADA •
BEZIEHEN SIE
WIE ALLE ÜBRIGEN
SANITÄREN
APPARATE
BEI DER
SANITAS A·G·
BESUCHEN SIE
UNSERE
AUSSTELLUNGEN
IN
ZÜRICH
BERN & ST.GALLEN

Flottmann

Kompressoren, stationär und fahrbar, Hochleistungs-Gesteinsbohrhämmer
Bohrerschärf- und Strauchmaschinen, Luftenventilatoren, Spitzhämmer.
Alle Zubehörteile zu Pressluftanlagen

H. FLOTTMANN & CIE. * ZURICH

Renggerstr. 86 · Tel. S. 16.71 · Telegr.-Adr.: Flottmann Zürich

*
Walzarbeiten
mit und ohne Materiallieferung
Bogenpflaster
Gussasphalt
Oberflächen-teerungen
Walzenvermietungen
Pflastersteine
*

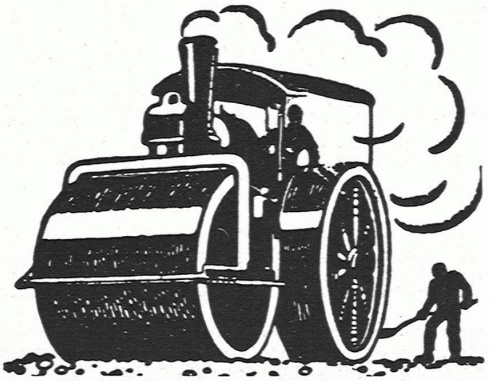

*
Stampfasphalt
Strassenwalzungen
Mexphaltbeläge
Bitumuls-
Kalt-
Spramexierungen
*

SCHWEIZ. STRASSENBAU-UNTERNEHMUNG A. G.
BERN
LAUPENSTR. 8
TEL.: B. 34.33

ZÜRICH
STEINWIESSTRASSE 40
TELEPHON H. 43.81

LAUSANNE
RUE D'ETRAZ 20
TELEPHON 20.28

OLTEN
SOLOTHURNERSTRASSE 4
TELEPHON 7.88

ALPNACH
BAHNHOFPLATZ
TELEPHON 7

SÄMTLICHE ZIEGEL-, SCHIEFER- UND
SCHINDELN-BEDACHUNGEN UND VERKLEIDUNGEN
ALB. BAUERTS WWE · ZÜRICH
WEBERGASSE 9 · TELEPHON SELNAU 1449
DACHDECKEREI

Bachmann & Kleiner
AKTIENGESELLSCHAFT
OERLIKON

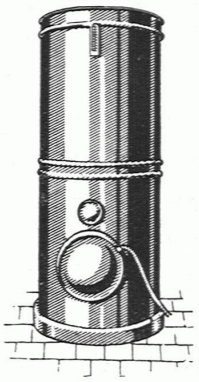

Elektrische Heizapparate
Elektrische Grossküchen-Anlagen
Elektrische Warmwasser-Anlagen
jeder Grösse und für alle Bedürfnisse

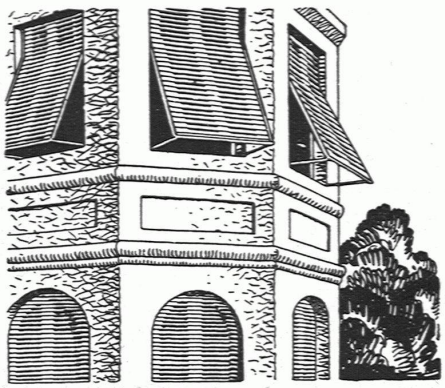

Rolladenfabrik
A. Grießer A.G., Aadorf
liefert in vorzüglicher Konstruktion
Stahlwellblechrolladen, Holzrolladen, Rolljalousien
Zugjalousien, Schaufensterrahmen in Eisen und Holz
Marquisenanlagen und Sonnenstoren, Rollschutzwände
Jalousie-Klappladen mit Beschläg
ZWEIGNIEDERLASSUNG ZÜRICH
Telephon Selnau 7398 · Militärstrasse 108

MANOMETER A.-G.
ARMATURENFABRIK / ZÜRICH 6, STAMPFENBACHSTR. 61

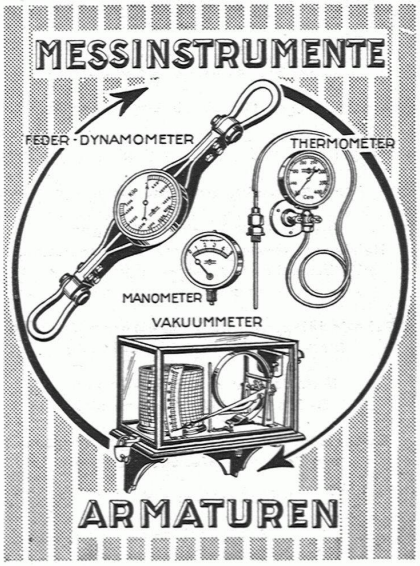

PRÄZISIONS-INSTRUMENTE
mit und ohne Schreibvorrichtung. Manometer, Vacuummeter, Thermometer, Zugmesser, Tachometer, Dynamometer. Ferner alle Dampf-Armaturen, wie Ventile, Hähne, Schieber usw.

H. Staub & Co.
ZÜRICH 8
Seefeldstrasse 71

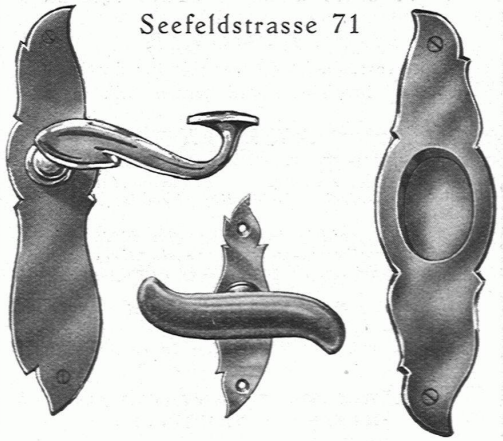

Spezialität:
Feine Baubeschläge
in allen Stilarten

GYGAX & LIMBERGER

Möbelfabrik und feine Bauschreinerei

ALTSTETTEN-ZÜRICH

Landesausstellung Bern 1914 Goldene Medaille

ERNST HABERER & CIE

BERN / ZÜRICH

KUNSTGEWERBLICHE WERKSTÄTTEN
FÜR BILDHAUEREI UND STUCKATUREN

STUCCOLIN

hervorragendstes Erzeugnis für durchbrochene künstl. Ornamentik

OXILIN

Trockenrabitz für Kassettendecken / Gesimse Entlüftungsgitter / Unterzüge / Bogen etc. (garantiert rissfrei und sofortiges Bemalen).

Grösste Auswahl in hervorragenden Plafond- und Wanddekorationen, sowie von Einzelmotiven. Album und zeichn. Vorschläge zur Verfügung.

ANTRAGARBEITEN

und Anfertigung von Modellen künstlerischer und kunstgewerbl. Art für Fassaden, Innenräume, Gartenplastik etc.

FIGÜRLICHE UND ORNAMENTALE KUNSTSTEINARBEITEN

GIPSER-, RABITZ- U. MALERARBEITEN

Dekorationsmalerei, Vergoldungen, künstl. Raumtönungen.

REPARATUREN JEDER ART

Uebernahme completer Arbeiten in gediegener erstklassiger Ausführung nach eigenen oder gegebenen Entwürfen.

Gesellschaft der L. von Roll'schen Eisenwerke Gerlafingen

Werke in Gerlafingen, Clus, Choindez, Rondez, Bern, Olten

SPEZIALITÄTEN FÜR BAUTEN:

Bau- und Ornamentguss

Material für Zentralheizungen
Heizkessel, Rippenheizröhren, Wärmeplatten, Wärmeschränke, Ventile, Formstücke und Flanschen

Schmiedeiserne und gusseiserne Gestelle für Kachelöfen und Kochherde

Material für sanitäre Anlagen
Badwannen, Waschbecken etc.

Gusseiserne Röhren und Absperrorgane für Gas- und Wasserleitungen

Kanalisationsartikel

Baumaschinen
Betonmischer, Bauwinden etc.

Hebezeuge und Transportanlagen aller Art

Verkauf meist durch den Eisenhandel