Objekttyp: **Miscellaneous**

Zeitschrift: **Das Werk : Architektur und Kunst = L'oeuvre : architecture et art**

Band (Jahr): **4 (1917)**

Heft 5

PDF erstellt am: **26.04.2024**

Nutzungsbedingungen

Die ETH-Bibliothek ist Anbieterin der digitalisierten Zeitschriften. Sie besitzt keine Urheberrechte an den Inhalten der Zeitschriften. Die Rechte liegen in der Regel bei den Herausgebern.
Die auf der Plattform e-periodica veröffentlichten Dokumente stehen für nicht-kommerzielle Zwecke in Lehre und Forschung sowie für die private Nutzung frei zur Verfügung. Einzelne Dateien oder Ausdrucke aus diesem Angebot können zusammen mit diesen Nutzungsbedingungen und den korrekten Herkunftsbezeichnungen weitergegeben werden.
Das Veröffentlichen von Bildern in Print- und Online-Publikationen ist nur mit vorheriger Genehmigung der Rechteinhaber erlaubt. Die systematische Speicherung von Teilen des elektronischen Angebots auf anderen Servern bedarf ebenfalls des schriftlichen Einverständnisses der Rechteinhaber.

Haftungsausschluss

Alle Angaben erfolgen ohne Gewähr für Vollständigkeit oder Richtigkeit. Es wird keine Haftung übernommen für Schäden durch die Verwendung von Informationen aus diesem Online-Angebot oder durch das Fehlen von Informationen. Dies gilt auch für Inhalte Dritter, die über dieses Angebot zugänglich sind.

Ein Dienst der *ETH-Bibliothek*
ETH Zürich, Rämistrasse 101, 8092 Zürich, Schweiz, www.library.ethz.ch

http://www.e-periodica.ch

Zeichentische

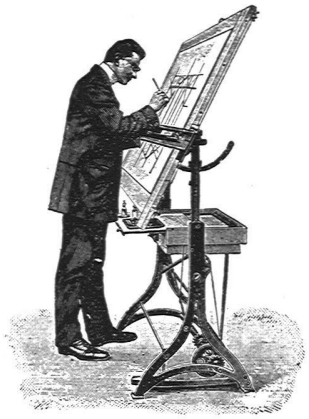

verstellbar in der Höhe und in jeder Schräglage

Lichtpaus-Apparate

für Tages- und elektrische Belichtung

Präzisions-Reisszeuge
Rechen-Schieber

GEBRÜDER
SCHOLL
POSTSTRASSE 3 ZÜRICH

Spezialgeschäft und Reparaturwerkstätte
für
Bade- u. Wasch-Einrichtungen

H. Schmid-Kocher, Bern
MECHANISCHE SPENGLEREI
Lorrainestrasse 21 / Telephon Nr. 22.45
Katalog gratis, Permanente Musterausstellung

Marmor- u. Granitwerke Aarau
GERODETTI & BUSER
Marmorarbeiten jeder Art

PHOTOGRAPHIE
Spezialität in Architektur-Aufnahmen
Techn. Konstruktionen, Intérieur, Maschinen etc.
Aufnahmen für Kataloge und Werke aller Art
H. Wolf-Bender, Kappelergasse 16, **Zürich**
Atelier für Reproduktionsphotographie

Luzern. Auf Veranlassung der Direktion der Pilatusbahn wurden im Rathaussaal sämtliche eingereichten Arbeiten für den Plakat-Wettbewerb vorgeführt; eine Beteiligung mit 77 Entwürfen, die mit Rücksicht auf die bloß drei in Aussicht gestellten Preise als sehr hoch gewertet werden muß. Und wenn nun eine Auswahl in einer größeren Zahl von neuzeitlich guten Arbeiten doch eine Wand vollständig füllen konnte, so kann unmöglich von einem unbefriedigenden Resultat die Rede sein. Wir sind vielmehr durch die Ausstellung in unsrer Ansicht bestärkt worden, daß das erstprämiierte Blatt von A. Brügger nicht bloß künstlerisch interessant erscheint als Panoramaplakat, sondern daß es auch als Einladung, kaufmännisch gewertet, besonders im Ausland seine Wirkung hätte.

Aarau. Im Gewerbe-Museum sind gegenwärtig die Arbeiten aus dem Werk-Wettbewerb für den Verlag Orell Füßli, Zürich, ausgestellt, Pappbände in Blindbüchern mit Titelzeichnung und verschiedenen Vorschlägen zu Vorsatz-Papiermustern.

Schweizer. Werkbund. Als neue Mitglieder wurden aufgenommen: Rud. Dürrwang, Graphiker und Maler, Basel, Otto Kappeler, Bildhauer, Zürich, A. Rüetschi, Architekt, Zürich, W. Oberholzer, Graphiker, Zürich, Karl Moser, Schlossermeister, Bern. Ausgetreten sind: H. Brunner, Zürich, Emanuel Steiner, Buchbinder, Basel, Frau Hans Brühlmann, Stuttgart, Direktor O. Zimmerli, Aarburg.

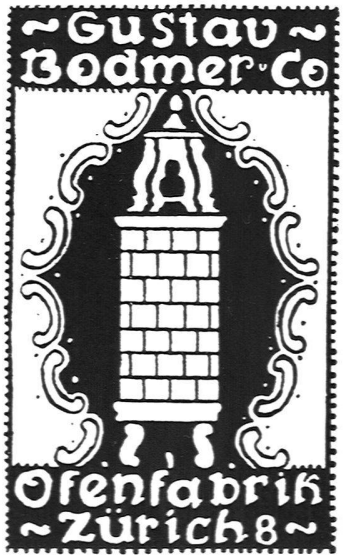

Kunstgewerbemuseum der Stadt Zürich. Als Juni-Serie unter den Veranstaltungen des Kunstgewerbe-Museums wird eine Ausstellung gemeldet, die umfassen wird: Welschschweizerisches Kunstgewerbe (Künstler der Vereinigung „Pomme d'Or"), japanische Bronzen, Schwerter und Schwertzieraten (Stichblätter, Zwingen u. s. f.), ferner japanische Holzschnitte und chinesische Malereien aus Privatbesitz; Gläser von H. St. Lerche, Zürich-Rom; Porzellane und Fayencen der Kgl. Porzellanfabrik Kopenhagen; Keramik von E. Eberhardt, Lenzburg; H. A. Kähler, Nestved (Dänemark); Hansen Jacobsen, Kopenhagen und André Metthey, Paris; Silber- und Schmuckgegenstände von Kastor Hansen, Kopenhagen; außerdem gelangen Keramik und Silberarbeiten von Künstlern des Oesterreichischen Werkbundes zur Ausstellung.

Es wird die von auswärts hergereisten Besucher der Nationalen Kunstausstellung freuen, im Kunstgewerbemuseum ebenfalls eine Fülle seltenster Anregungen zu finden.

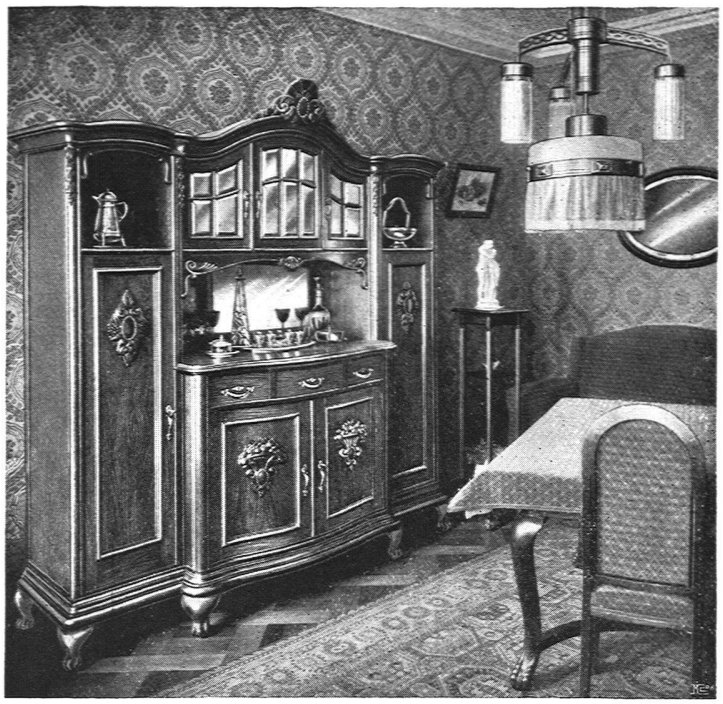

MÖBEL-FABRIK
BACHMANN FRÈRES / TRAVERS
FABRIK-ETABLISSEMENT FÜR BÜRGERLICHE WOHNRÄUME & VOLLSTÄNDIGEN INNENAUSBAU

SULZER
ABT: ZENTRALHEIZUNGEN & SANITÄRE ANLAGEN
WINTERTHUR
Befeuchtungs- und Trocken-
Anlagen für die Textilindustrie