Zeitschrift: Das Werk : Architektur und Kunst = L'oeuvre : architecture et art
Band: 55 (1968)
Heft: 3: Altstadtschutz - Denkmalpflege

Werbung

Nutzungsbedingungen
Die ETH-Bibliothek ist die Anbieterin der digitalisierten Zeitschriften auf E-Periodica. Sie besitzt keine Urheberrechte an den Zeitschriften und ist nicht verantwortlich für deren Inhalte. Die Rechte liegen in der Regel bei den Herausgebern beziehungsweise den externen Rechteinhabern. Das Veröffentlichen von Bildern in Print- und Online-Publikationen sowie auf Social Media-Kanälen oder Webseiten ist nur mit vorheriger Genehmigung der Rechteinhaber erlaubt. Mehr erfahren

Conditions d'utilisation
L'ETH Library est le fournisseur des revues numérisées. Elle ne détient aucun droit d'auteur sur les revues et n'est pas responsable de leur contenu. En règle générale, les droits sont détenus par les éditeurs ou les détenteurs de droits externes. La reproduction d'images dans des publications imprimées ou en ligne ainsi que sur des canaux de médias sociaux ou des sites web n'est autorisée qu'avec l'accord préalable des détenteurs des droits. En savoir plus

Terms of use
The ETH Library is the provider of the digitised journals. It does not own any copyrights to the journals and is not responsible for their content. The rights usually lie with the publishers or the external rights holders. Publishing images in print and online publications, as well as on social media channels or websites, is only permitted with the prior consent of the rights holders. Find out more

Download PDF: 10.03.2026

ETH-Bibliothek Zürich, E-Periodica, https://www.e-periodica.ch

Elektronische Datenverarbeitung im Bau

Seminar für Ingenieure und Architekten

Thema:	**Normpositionenkataloge**
Datum:	27. März 1968, Tagungsbeginn 09.00 Uhr
Tagungsort:	Zürich, «Kasino Zürichhorn», Bellerivestraße 170
Tagungskosten:	Fr. 85.– pro Teilnehmer (eingeschlossen sind ausführliche Arbeitsunterlagen, Dokumentationsmappe und Mittagessen)
Anmeldetermin:	Spätestens 20. März 1968

Begrüßung

1 Einführung in die Technik der elektronischen Datenverarbeitung – Voraussetzungen für wirtschaftliche Verarbeitungen
Referent: A. Frei-Denoth, Geschäftsführer der awida ag, Zürich, und der baudata Rechenzentrum GmbH, Frankfurt am Main

2 Systematik und Inhalt des Normpositionenkataloges CRB (Hochbau) der Schweizerischen Zentralstelle für Baurationalisierung
Referent: H. Joss, Architekt SIA, Geschäftsführer der Schweiz. Zentralstelle für Baurationalisierung

3 Systematik und Inhalt des Normpositionenkataloges VSS (Straßenbau) der Vereinigung Schweiz. Straßenfachmänner
Referent: G. Magagna, dipl. Baumeister, c/o VST (Vereinigung Schweiz. Tiefbauunternehmer)

Zirka 12.15 Uhr Mittagessen

4 Übungen zum Erstellen von Leistungsverzeichnissen durch elektronische Datenverarbeitungsmaschinen außer Haus
– anhand des Normpositionenkataloges CRB (Hochbau)
– anhand des Normpositionenkataloges VSS (Straßenbau)
Referenten: H. Joss und G. Magagna

5 Offertenkontrolle und Vergleiche durch EDV
Referent: A. Frei-Denoth

6 Massenberechnung und Bauabrechnung außer Haus mit EDV
Referent: H. P. Hunkeler, dipl. Ing. ETH, awida ag, Zürich

7 Schlußwort – Einige Gedanken über die Datenverarbeitung im Bau in der Zukunft

Diskussion

Zirka 17.30 Uhr Tagungsschluß

Empfehlung: Für die Übungen empfehlen wir Ihnen, folgende Unterlagen mitzubringen:
1 NPK-CRB- (Hochbau-) Katalog, zu beziehen durch Zentralstelle für Baurationalisierung, Torgasse 4, 8001 Zürich, Telephon 051 / 47 25 65
1 NPK-VSS- (Straßenbau-) Katalog, Band II, zu beziehen durch Vereinigung Schweiz. Straßenfachmänner, Seefeldstraße 9, 8008 Zürich, Telephon 051 / 32 69 14

Hier abschneiden

Anmeldung

Bitte bis zum **20. März 1968** einsenden an: awida ag, Pfingstweidstraße 31, 8005 Zürich

Seminar für Ingenieure und Architekten,
27. März 1968, Tagungsbeginn 09.00 Uhr,
Zürich, «Kasino Zürichhorn», Bellerivestraße 170

Folgende Herren werden das Tagesseminar besuchen:

Name	Stellung im Betrieb

Die Seminarkosten von Fr. 85.– pro Person, total Fr. _____ haben wir heute auf awida-PC-Konto 80 - 12039 überwiesen.

Datum:

Stempel der Firma und Unterschrift:

Imber

gegr. 1863

Das Spezialunternehmen für Planung und Fabrikation von

Buffetanlagen
Barbuffets
Kühlschränke
Kühlvitrinen
Kantinen- und Kücheneinrichtungen
Kühlraumisolierungen
Ladeneinrichtungen

AG. KÜHLSCHRANKFABRIK
8045 Zürich, Haldenstr. 27, Tel. 051 - 33 13 17

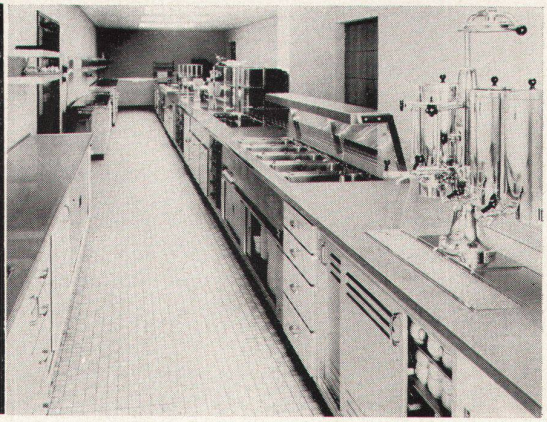



SPROLL

Innenarchitekturbüro und Spezialwerkstätten für massive Möbel und Innenausbau.

Konferenzraum einer Großbank. Auszugstisch in Nußbaum. Größe 8,5×2 m

SPROLL MASSIVE MÖBEL AG BERN CASINOPLATZ 8
Telephon 031 22 34 79
Montag geschlossen

ZE

JARDY

Unterputz-Verteilkasten mit Türe

Die moderne, preisgünstige Unterputz-Verteilanlage für Wohnungen, Büros, Geschäftshäuser usw. wird normalerweise mit 4, 8 oder 12 Sicherungselementen oder verschiedenen Apparaten geliefert.

Verkauf durch Elektro-Material AG und andere Grossisten

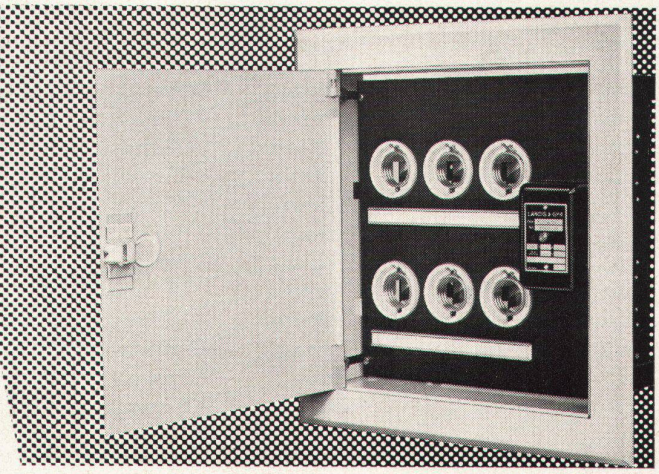

KONSOLEN GmbH **4416 BUBENDORF**

Telefon 061 / 84 86 77 — 848845 Kantonsstraße 2

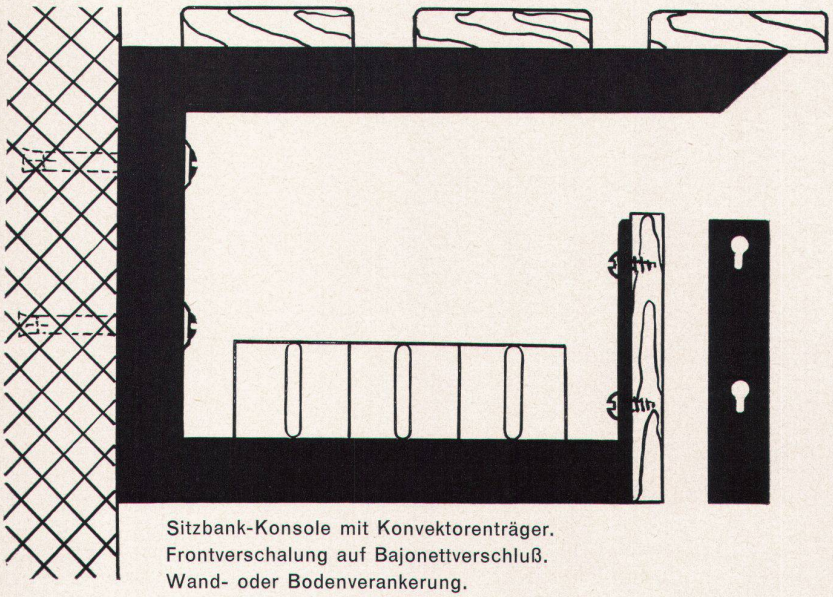

Sitzbank-Konsole mit Konvektorenträger.
Frontverschalung auf Bajonettverschluß.
Wand- oder Bodenverankerung.
Richtpreis Fr. 12.— bis 15.— einbrenngrundiert

Einige Beispiele!

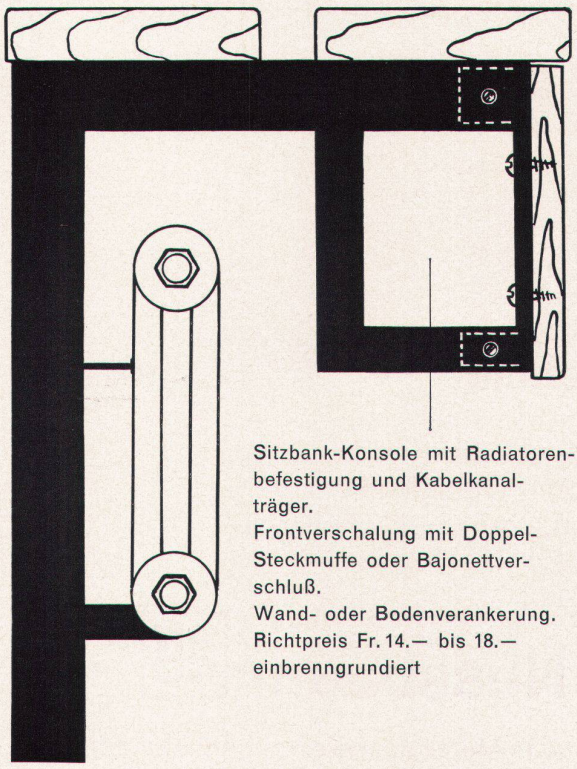

Sitzbank-Konsole mit Radiatorenbefestigung und Kabelkanalträger.
Frontverschalung mit Doppel-Steckmuffe oder Bajonettverschluß.
Wand- oder Bodenverankerung.
Richtpreis Fr. 14.— bis 18.— einbrenngrundiert

Alle Konsolenprobleme lösen wir Ihnen mit Vergnügen!

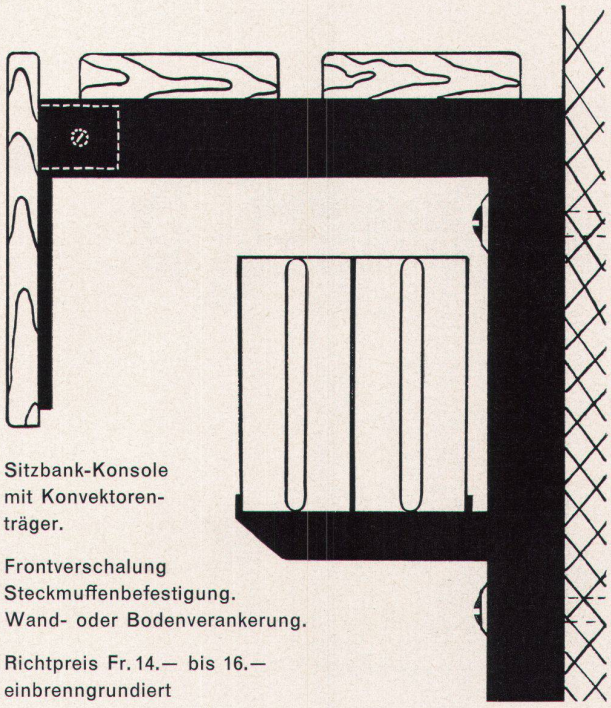

Sitzbank-Konsole mit Konvektorenträger.

Frontverschalung Steckmuffenbefestigung.
Wand- oder Bodenverankerung.

Richtpreis Fr. 14.— bis 16.— einbrenngrundiert

Wenn Konsolen, dann nur

Konsolen

Weil es die Besten sind!

NB. Sollten Sie noch nicht im Besitze unserer NORM-KATALOGE sein, dann fordern Sie diese sofort gratis an, es lohnt sich! Patente in vielen Ländern.

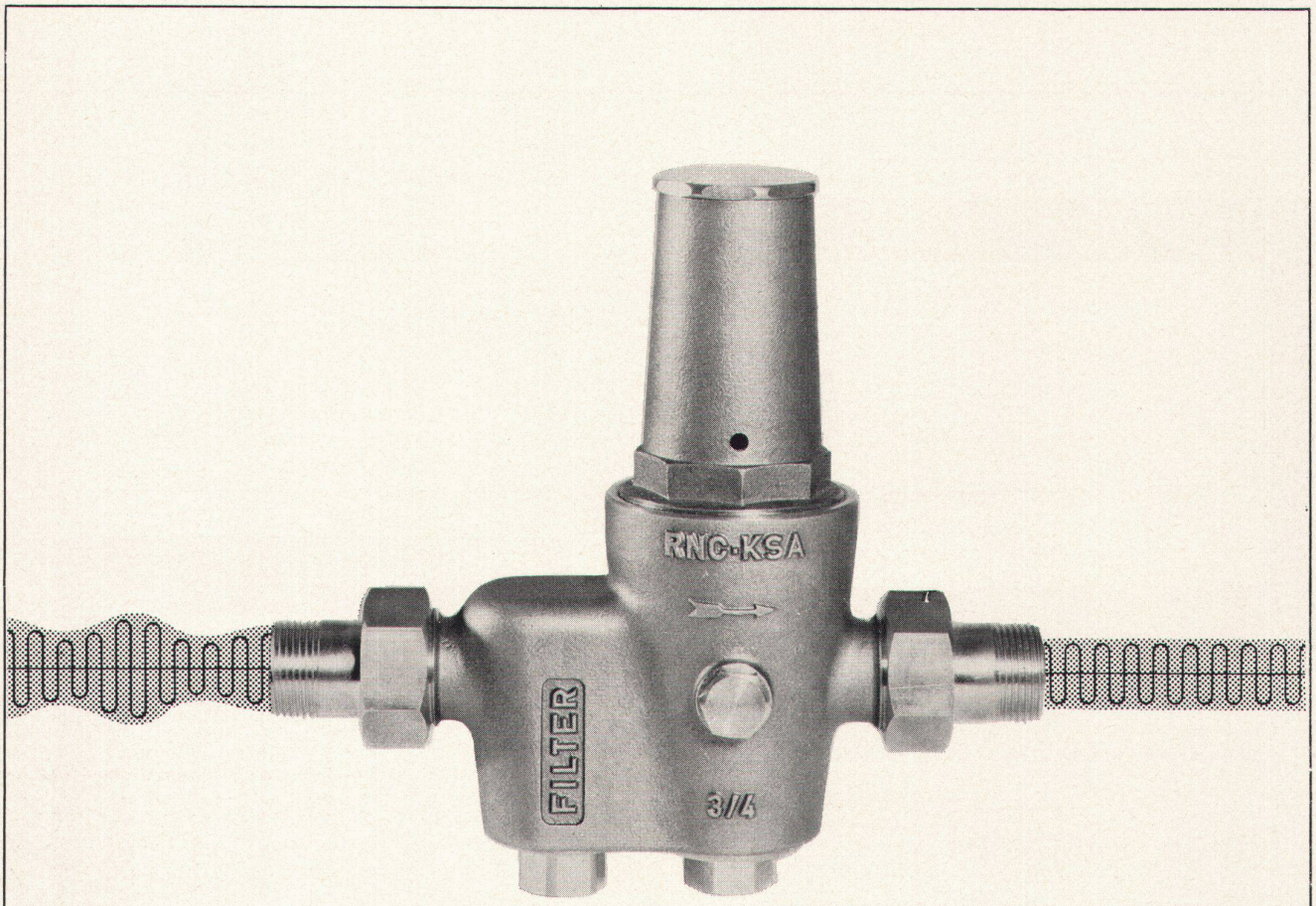

Neue
Druckreduzierventile

Geräuscharm – hohe Leistung – konstanter Enddruck
rationelle Form – grosser Wohnkonfort – Qualität : Bronze-
Legierung, Sitz und Filter in Rostfreiem Chrom – Nickelstahl

KSA **kugler**
Metallgiesserei und Armaturenfabrik AG
GENF – ZÜRICH

R. Nussbaum RNCO
& Co AG Metallgiesserei und Armaturenfabrik
OLTEN – ZÜRICH – BASEL – LAUSANNE

Schweizer Mustermesse Basel 2o.-3o. April 1968

In 25 Hallen und 27 Fachgruppen zeigt die Schweizer Industrie ihre Qualitäts-Erzeugnisse. Tageskarten Fr. 5.-, an den besonderen Einkäufertagen am 24., 25., 26. April ungültig. Die Billette einfacher Fahrt sind zur Rückfahrt innert 6 Tagen gültig; sie müssen jedoch in der Messe abgestempelt werden. 1968: Beteiligung der Gruppen Werkzeugmaschinen für die Metallbearbeitung und industrielle Elektrotechnik

Ihr Bauherr wird Ihren Hinweis auf Polymur begeistert schätzen

● Mit unseren patentierten Polymur-Elementen kann jedes Grundrissproblem für Ein- und Mehrfamilienhäuser, Schulen, Pavillons, Hotels, Büro-, Lager-, Verkaufs- und Werksgebäude, Schweinescheunen, usw. gelöst und individuell gebaut werden. ● Aufrichtezeit: wenige Tage ● Wärmeisolation: Laut EMPA-Attest viermal stärker als bei konventionellem Mauerwerk, hohe Druck- und Formfestigkeit, geprüfte Schallfestigkeit ● Kosten- und Zeiteinsparungen auf der ganzen Linie.

Diese Schweizer Erfindung für höchste Ansprüche ist mit nichts vergleichbar. Deshalb verlangen Sie bitte mit untenstehendem Talon kostenlos unsere Dokumentation.

Polymur-Verbund-Bauelemente mit fertiger Eternit- oder Pelichromfassade verwendet man bei mehrstöckigen Bauten (Hochhäuser) als vorgehängte, selbsttragende Fassadenelemente, bei ein- bis zweistöckigen Bauten als tragende Fassadenelemente. Fugenvorspannung mit Stahlseilen.

Murer
Gegr. 1883

Bon Ausschneiden und einsenden an Polymur-Elementbau, Albin Murer, 6375 Beckenried, Tel. 041 / 84 57 57

Senden Sie mir kostenlos und unverbindlich
☐ Dokumentation über Polymur-Elemente und- Elementbauten mit Empa-Testen.
☐ Referenzliste über dutzende bestehende Bauten.

Name:

Strasse: Ort:

W

Wema-Lichtkuppeln mit Aufsatzkranz



Die leichten, aber sehr stabilen, isolierten Aufsatzkränze, die direkt in die Dachhaut geklebt werden, machen betonierte Zargen und Blechanschlüsse überflüssig.
30 verschiedene Grössen von 60 bis 300 cm, rund, quadratisch oder rechteckig.
Alle Typen auch in feuerhemmender Ausführung.
Diffus lichtstreuend oder glasklar, garantiert nicht vergilbend, ein- oder doppelschalig.
Lüftbare Typen für Betätigung von Hand, elektrisch oder pneumatisch, auch mit eingebautem Ventilator.

Siegfried Keller AG, Industrieverglasungen
8304 Wallisellen ZH, Telefon 051 93 32 32

Technisches Büro Lausanne
19, route de Chavannes
1007 Lausanne, Telefon 021 24 94 29

keller

Der neue * Bauknecht-Kompressor-Einbaukühlschrank EK 240**
250 Liter Inhalt, mit 30-Liter-Gefrierfach!
Kälteleistung garantiert -18° C und mehr
Kein Abtauen: Schnellenteisung!



Preis Fr. 648.-

Eine Spitzenleistung - geschaffen für hohe Ansprüche - natürlich von

Bauknecht

Fabrik und Generalvertrieb: Elektromaschinen AG 5705 Hallwil Tel. 064 54 17 71

Stuhl Modell 3103 stapelbar

Personalrestaurant Inselspital Bern

Architekten: Brechbühl + Itten BSA/SIA, Bern

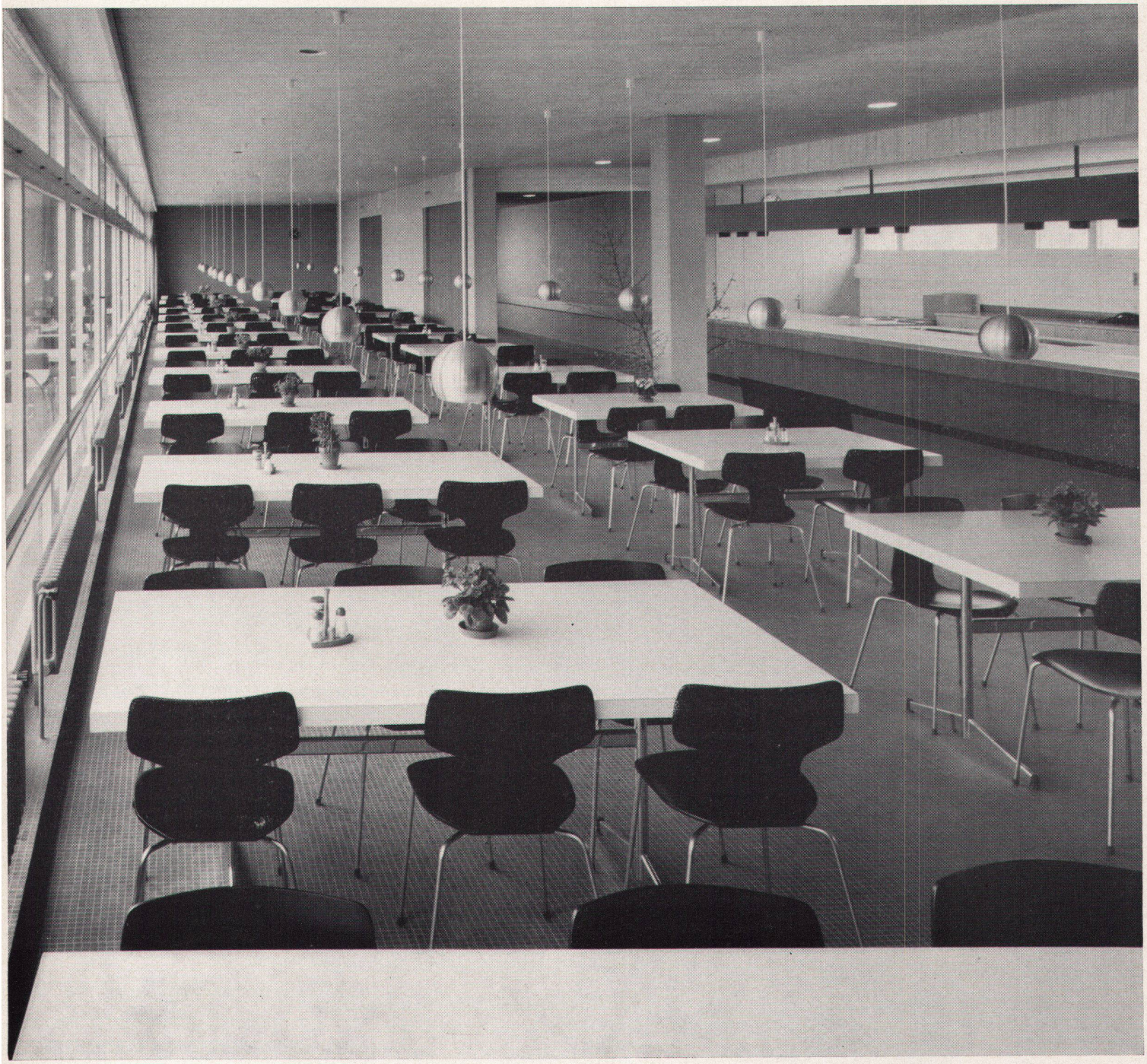

MEER

Rudolf Meer + Kaufmann AG, 3000 Bern

Effingerstraße 21

Telephon (031) 25 28 28

Nur eine Türe?

Beim Aufzeichnen, der Wahl des Holzes und der Herstellung in den eigenen Werkstätten waren drei Punkte richtunggebend:



1.
Die Formensprache des 400jährigen Altstadthauses

2.
Das Stilgefühl des Bauherrn, der sein Haus mit denkmalpflegerischer Liebe und Sorgfalt herrichten ließ

3.
Eine zu den Stukkaturen, Täfern, Kassettendecken und ererbten Möbeln im alten Haus passende Arbeit zu leisten

Erfahrung in der Ausstattung repräsentativer Räume in öffentlichen Gebäuden, Bürger- und Patrizierhäusern, im Einrichten **moderner** und **historischer** Kirchenräume,

Bau von Orgelgehäusen
Kanzeln
Beichtstühlen
Emporenbrüstungen
Täferwänden
Kappellendecken
Eingangsportalen
Kirchenbänken
Talarschränken

Möblierung von Sakristei und Refektorien unter Verwendung alter Schnitzerei und Malerei

KK

Knuchel + Kahl AG
Möbel- und Bauschreinerei, Polsterei, Vorhangatelier
Rämistraße 17 8024 Zürich Telephon 051 34 53 53

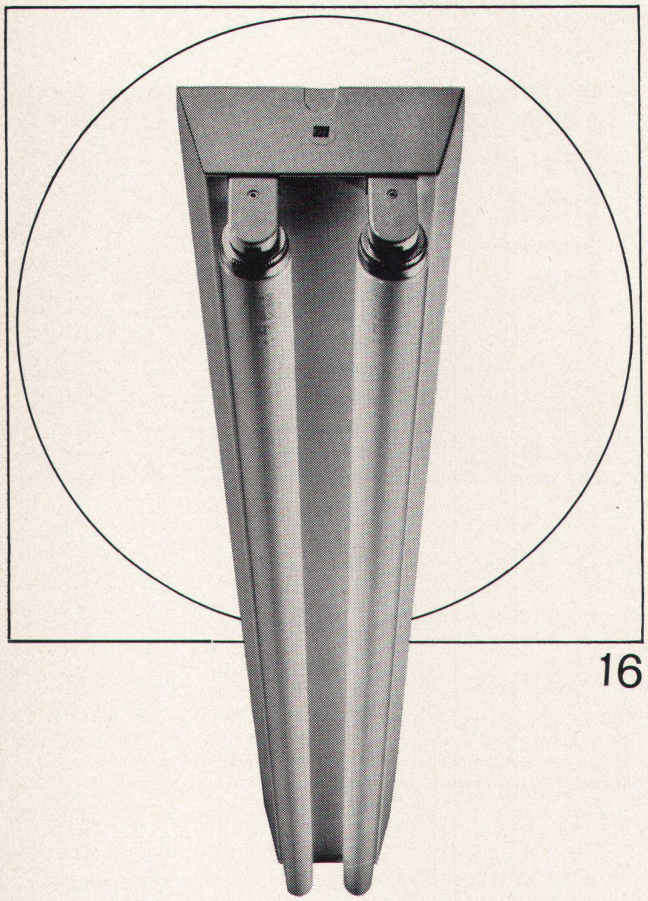

16

Ob Werkstatt oder Büro, ob Schulzimmer oder Bastelraum, ob Verkehrsweg, Tunnel oder Sportplatz, immer muss deren Beleuchtung den Erfordernissen angepasst sein.
Zweckmässige, blendungsfreie und ausreichende Beleuchtung soll vermittelt werden durch formal gut gestaltete, allen technischen Anforderungen genügende Leuchten.
Bei Entwurf, Konstruktion und Fabrikation werden all diese Gesichtspunkte berücksichtigt — darum wählen Sie vorteilhaft Produkte der BAG Turgi.

BAG TURGI

BAG Bronzewarenfabrik AG 5300 Turgi
Telefon 056/31111
Ausstellungs- und Verkaufsräume:
8023 Zürich, Konradstrasse 58
Telefon 051/445844
8023 Zürich, Pelikanstrasse 5
nähe Bahnhofstrasse
Telefon 051/257343

Was sind kochwasserfest verleimte Sperrholzplatten?



Kochwasserfest verleimte Sperrholzplatten werden in einem Spezialverfahren und mit besonderem Leim hergestellt. Dadurch ergibt sich eine Verbindung der Holzschichten, die eine geradezu erstaunliche Widerstandsfähigkeit gegen alle Witterungseinflüsse aufweist

Kochwasserfest verleimte Sperrholzplatten wurden langjährigen Tests unterzogen und haben sich in jeder Beziehung ausgezeichnet bewährt. Die Eigenschaften sind derart, dass wir für die Verleimung aller verarbeiteten Platten jede Garantie leisten

Eigenschaften:
- Die Verleimung ist absolut witterungsbeständig auch unter extremen klimatischen Bedingungen
- gute thermische Isolationswirkung und günstige akustische Eigenschaften
- gutes Stehvermögen, hohe Festigkeit bei geringer Dicke und sehr niedrigem Gewicht
- grossflächig und deshalb arbeitsparend

Anwendungsgebiete:
- Holzbauten aller Art
- Wohn- und Wochenendhäuser
- vorfabrizierte Elemente, die in kürzester Zeit an Ort und Stelle zusammengesetzt werden können
- Baracken, Kioske, Werk-Kantinen
- Umkleidekabinen in Strandbädern und auf Sportplätzen
- Schiffs- und Bootsbau
- Wohnwagen- und Waggonbau
- Verpackungskisten für feuchte oder feuchtigkeitsempfindliche Güter
- Verkehrstafeln
- Baureklametafeln
- Betonschalungen usw.

Lieferbare Holzarten und Grössen:

Holzarten+	Okumé Limba Buche		
Dimensionen:	Okumé und Limba	220 x 125 cm	220 x 170 cm
		255 x 125 cm	255 x 170 cm
	Buche	220 x 125 cm	220 x 170 cm
	je 4 bis 40 mm dick		

Zur Lösung aller Probleme über Anwendung oder Verarbeitung von kochwasserfest verleimtem Sperrholz steht Ihnen der kostenlose Beratungsdienst zur Verfügung. Keller+Co AG 5313 Klingnau 056 45 27 70

Keller+Co AG Klingnau

Bestausgewiesener, gelernter

Architekturmodellbauer

mit mehrjähriger Praxis im In- und Ausland sucht selbständige Stelle (ist in ungekündigter Stellung).

Zuschriften erbeten unter Chiffre 6417, Verlag werk, Postfach 210, 8401 Winterthur



Glasbausteinfenster mit Anticorodal-Drehflügel in Kirchen-Garderoberaum.

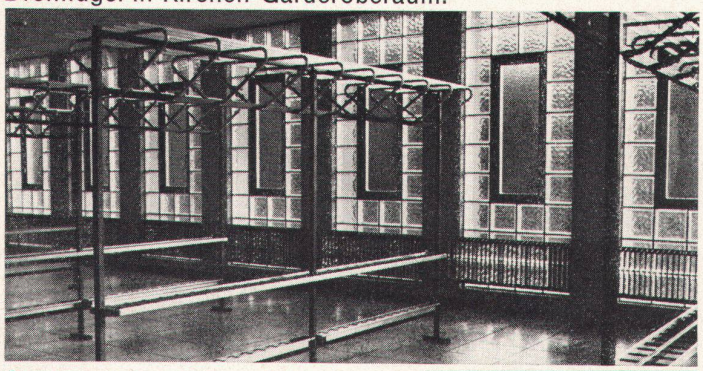

Glasbausteine bieten viel mehr Gestaltungsmöglichkeiten als die konventionelle Verglasungsart. Lichtstreuung, Isolation, Schalldämmung, Sicherheit gegen Feuer und Einbruch und dauernde Glasklarheit stempeln den Glasbaustein zum modernen exklusiven Bauelement. Über 20 verschiedene Typen, durchschimmernd oder durchsichtig, lichtstreuend oder blendungsfrei, ermöglichen die technisch und ästhetisch einwandfreie Lösung der meisten Probleme. Verlangen Sie unverbindlich Vorschläge und Kombinationszeichnungen.

SCHNEIDER + SEMADENI
8004 ZÜRICH

Spezialfirma
für Glasbetonbau
Lieferung und Montage

8004 Zürich, Feldstr. 111
Telephon 051/274563
und 237808

Bauamt I der Stadt Zürich

Öffentlicher Wettbewerb

zur Erlangung von Plänen für die Gestaltung von Fußgängerzonen zwischen Bahnhofplatz und Pelikanstraße/Augustinergasse mit Einbezug der Pestalozzianlage

Der Stadtrat von Zürich veranstaltet einen öffentlichen Wettbewerb zur Erlangung von Plänen für die Fußgängerzonen zwischen Bahnhofplatz und Pelikanstraße/Augustinergasse mit Einbezug der Pestalozzianlage.

Teilnahmeberechtigt sind alle in der Stadt Zürich verbürgerten oder mindestens seit 1. Januar 1967 niedergelassenen Architekten und Gartenarchitekten.

Die Unterlagen können gegen Entrichtung des Betrages von Fr. 50.— in der Kanzlei des Gartenbauamtes der Stadt Zürich (Büro 102), Amtshaus V, Werdmühleplatz 3, Zürich 1, je vormittags Montag–Freitag von 8–11 Uhr **ab 15. Januar bis spätestens 31. März 1968** bezogen werden. Dieser Betrag wird bei Einreichung eines programmgemäßen Entwurfes zurückerstattet. Das Depot wird den Bewerbern, die nachträglich auf die Beteiligung verzichten und die Unterlagen in unversehrtem Zustande bis zum 31. März 1968 zurückgeben, gegen Abgabe der Depotquittung ebenfalls zurückerstattet.

Die Entwürfe sind bis 31. Juli 1968 dem Gartenbauamt der Stadt Zürich einzureichen.

Zürich, im Januar 1968 Vorstand des Bauamtes I

M

Schwitter AG Offset/Clichés

4000 **Basel** 9
Allschwilerstrasse 90
Telefon 061 38 88 50

8052 **Zürich**
Thurgauerstrasse 121
Telefon 051 83 99 55

1000 Bureau Lausanne
44, avenue de la Gare
Telefon 021 22 86 75

Hartmann + CO AG 2500 Biel Telefon 032/49261

Wir bauen Metallfassaden, Eingangspartien, Türen, Fenster. Storenanlagen werden ebenfalls durch uns geliefert und montiert! Dies erspart Ihnen viel Zeit, schon bei der Projektierung. Unsere Techniker zeichnen Ihnen die gesamten Detailpläne; Maßunstimmigkeiten sind ausgeschlossen. Profitieren Sie von diesem Service!

Metallbau

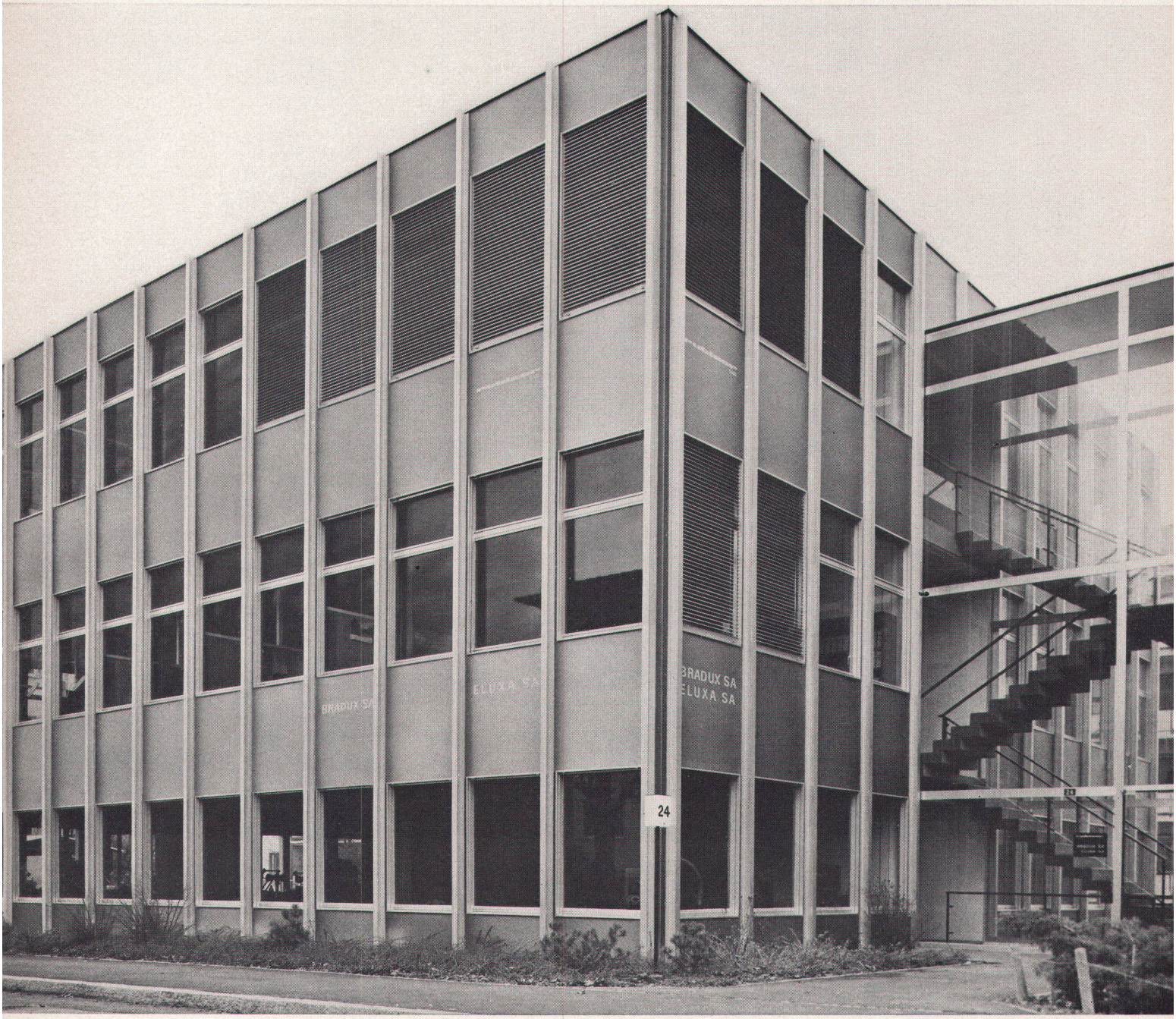

Hartmann Biel

University of Hong Kong Lectureships in Architecture

Applications are invited for two posts of Lecturer in Architecture in the Department of Architecture. Applicants should be graduates in Architecture, preferably of a University recognized by the Royal Institute of British Architects and have had substantial experience of architectural practice; they should be sympathetic towards current trends in architectural education and practice.

Post 'A' is for a Studio Master, who in the first instance will be required to take charge of the Fourth Year, where the major projects cover urban design, multi-storey and large span buildings. Post 'B' is for a specialist lecturer to be responsible for the coordination of design and structure throughout the course; the work will include lectures, demonstration and practical work, illustrating the application of modern structural theory to architectural design, generally assisting in the Studio Work programmes, and coordinating this work with the teaching in mechanics, statics and dynamics, building materials and techniques, carried out by others. In both cases opportunities exist for giving lecture courses or contributing to the work in other subjects and applicants should indicate their abilities in this respect and also the post for which they wish to be considered.

Annual salaries (superannuable) [approximate sterling equivalents at current rate of exchange – HK$14.55 = £1 – shown in brackets] are:

HK$30,880×1,440 – 49,600 (man)
[£2,122 to £3,409]

HK$26,720×1,760 – 32,000 – 33,280×2,000 – 45,280×1,440 – 49,600 (woman)
[£1,836 to £3,409]

Appropriate increments may be allowed for approved experience for appointment at Lecturer level.

The equivalent of income tax in the Colony is comparatively low (at present from about HK$656 to $3,248 p.a. for a married man with two children on a Lecturer's salary). There is a contributory superannuation scheme (5% employee, 12½% employer).

An appointee whose place of permanent home is agreed to be overseas is provided with accommodation at reasonable rental and economy class air passages (or sea passages of equivalent cost) on first appointment and leaves.

Further information and application forms may be obtained from the Association of Commonwealth Universities (Branch Office), Marlborough House, Pall Mall, London, S.W. 1.

Applications close in Hong Kong and London on **30 April 1968.**

Einbanddecken

für **werk**
in Rohleinen: Fr. 8.10 plus Porto

Einbinden der 12 Hefte inkl. Einbanddecke Fr. 30.– plus Porto

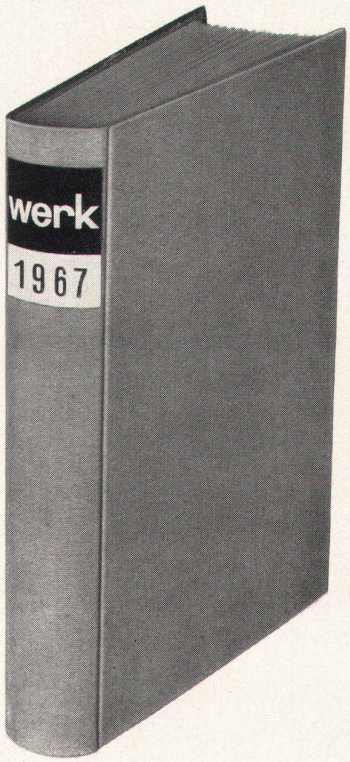

Verlag werk, 8401 Winterthur
Postfach 210

(Ausschneiden)
* Nichtgewünschtes bitte streichen

Unterzeichneter bestellt:

* **1 Einbanddecke 1967** in Rohleinen zu Fr. 8.10 plus Porto
* Einbanddecke für Architekturteil, Kunstteil und Chronik
* Einbanddecke für Architekturteil, Kunstteil, Chronik und Inserate
* **Einbinden der 12 Hefte 1967** inkl. Einbanddecke zu Fr. 30.– plus Porto

Unterschrift

Adresse

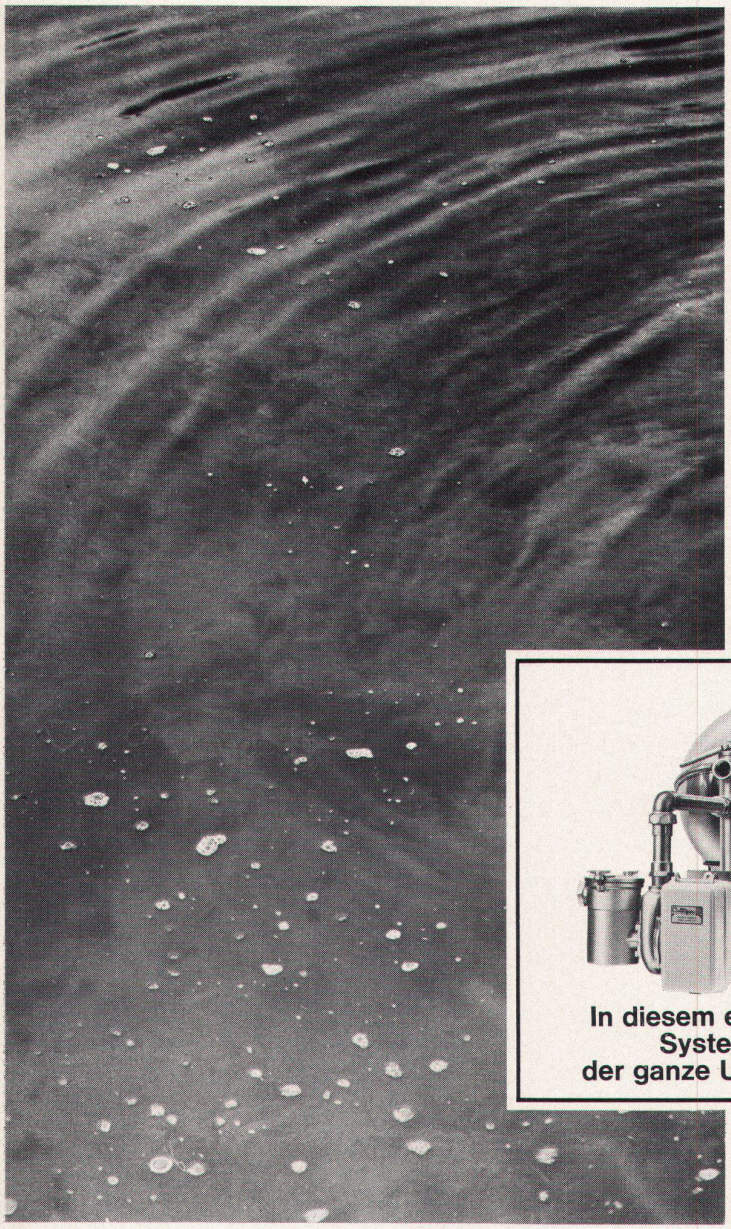



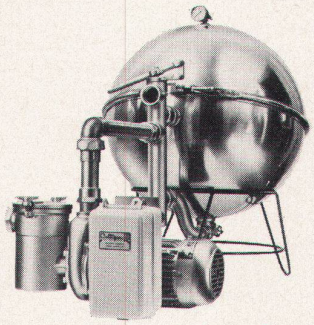

In diesem einzigartigen System liegt der ganze Unterschied...

VANYPECO 5142/68

der Unterschied: Culligan Wasser!

Einen Swimming-Pool zu besitzen ist schön... aber das Wasser stets klar und sauber zu halten, das ist oft eine andere Frage. So lange, bis Sie sich an den nächsten Culligan-Vertreter wenden. Culligan, weltweit bekannt für moderne Wasseraufbereitung, baut Filter mit verschiedenen Leistungen, der Grösse des Swimming-Pool's angemessen. Das Culligan Filtersystem hält kleinste Schmutzpartikel zurück, selbst wenn sie nur wenige Tausendstel Millimeter gross sind. Und ein Culligan Filter ist aus korrosionsbeständigem, rostfreiem Stahl. Darum bleibt er bei minimalem Unterhalt über viele Jahre wie neu!

Wieviel mehr Spass und Freude macht das Baden im klaren, sauberen Wasser! Darum: noch heute die nächste Culligan-Vertretung anrufen. Fachleute stehen zu Ihren Diensten!

Hier ausschneiden und an Ihren Culligan-Händler einschicken (Adressenliste siehe unten).

Senden Sie mir bitte Ihr farbiges Informationsmaterial über den Culligan Hydro-Cleer-Filter. 1

Name .....

Strasse .....

Ort ..... Tel. .....

B.W.P

Culligan®

WELTWEIT BEKANNT FÜR MODERNE WASSERAUFBEREITUNG

CULLIGAN INTERNATIONAL, Northbrook, Illinois, U.S.A. In Europa in jedem Land vertreten.

GENERALVERTRETUNG FUER DIE SCHWEIZ: ING. W. OERTLI AG, Abteilung Wasseraufbereitung, Zürichstrasse 130, Dübendorf-Zürich, Tel. 051-85 05 11

Bahrein: P.O. Box 86, Manama. **Belgien**: 151, Rue de Stalle, Brüssel 18. **Dänemark**: Vesterbrogade 140, Kopenhagen. **Deutschland**: Planie 28, 741 Reutlingen. **Elfenbeinküste**: P.O. Box 343, Abidjan. **England**: 1-7 Fenning Street, London S.E.1. **Finnland**: Tehtaankatu 13B, Helsinki 14. **Frankreich**: 4, Avenue du Président Kennedy, 78 Les-Clayes-Sous-Bois. **Griechenland**: 10 Karytsi Square, Athen 124. **Holland**: Plantage Middenlaan 60, Amsterdam. **Iran**: 39 Arfaa Street, Teheran. **Irland**: Kylemore Road, Dublin 10. **Italien**: Via Gandolfi 4, Cadriano Di Granarolo/Emilia. **Jordanien**: P.O. Box 1, Amman. **Dem. Rep. Kongo**: P.O. Box 1195, Kinshasa. **Kuwelt**: P.O. Box 1092, Kuweit. **Libanon**: P.O. Box 351, Beirut. **Liberia**: P.O. Box 1020, Monrovia. **Lybien**: P.O. Box 490, Tripolis. **Malta**: Rue d'Argens, Msida. **Marokko**: 9, Boulevard Abdellah Ben Yacine, Casablanca. **Nigeria**: 8 Broad Street, Lagos. **Norwegen**: Fauchschladsgate 4, Oslo. **Österreich**: Handelskai 130, Wien. **Portugal**: Rua Artilharia UM 104-A, Lissabon. **Qatar**: P.O. Box 919, Doha. **Saudi Arabien**: P.O. Box 294, Riyad. **Spanien**: Travesera de Gracia 220, Barcelona 12. **Syrien**: Rue Izzat Eljoundi, Homs. **Schweden**: Nordmarksvägen 1, Farsta 3. **Tunesien**: 17, Rue de Besançon, Tunis. **Türkei**: Yemenciler Cad. Nr. 42, Karakoy-Istanbul. **Zypern**: 2 Arsinoe Street, Nicosia.

Gesamtwerk in einem Band

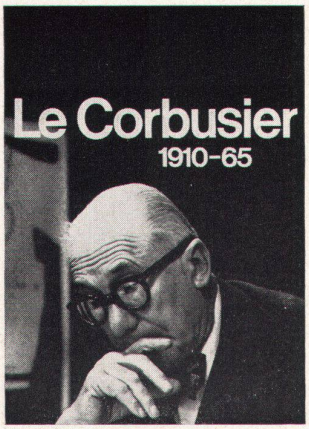

Herausgegeben von Willy Boesiger und Hans Girsberger

352 Seiten mit 246 Photos, 179 Plänen und 105 Skizzen. Texte französisch, englisch, deutsch. Leinen Fr./DM 85.—

1961 wurde der Plan eines das Gesamtwerk 1910—1960 zusammenfassenden Sammelbandes verwirklicht. Die Erstauflage war rasch vergriffen. Nachdem 1965 das Gesamtwerk Le Corbusiers in 7 Bänden abgeschlossen war, drängte sich eine Neuauflage der einbändigen Ausgabe auf. Der Sammelband bietet die Möglichkeit, das gewaltige Werk Le Corbusiers in seinem ganzen Ausmaß, gleichsam synoptisch, zu überblicken. Die Darstellung ist im Unterschied zu den Einzelbänden nicht chronologisch, sondern in drei Hauptabteilungen: Architektur — Stadtplanung — Malerei, Skulptur und Wandteppiche, gegliedert.
Die einbändige Zusammenfassung zeigt das gesamte Werk (1910—65) von den frühesten Skizzen bis zur letzten Schaffensperiode mit den großen Projekten für den Spitalbau in Venedig, das Forschungszentrum Olivetti, das Gebäude der französischen Botschaft in Brasilia und das Kongreßhaus in Straßburg. Deutlicher als bei den Einzelbänden wird beim Überblicken dieses Œuvres der Eindruck der in sich geschlossenen Persönlichkeit Le Corbusiers lebendig.

Verlag für Architektur (Artemis)
Zürich und Stuttgart

werk

Schweizer Monatsschrift für
Architektur
Kunst
Künstlerisches Gewerbe

kann in folgenden Ländern im

Postabonnementsverkehr

abonniert, bestellt und in der Währung des Landes bezahlt werden

Belgien, Dänemark, Deutschland (Westzone), Finnland, Frankreich, Holland, Italien, Luxemburg, Marokko, Norwegen, Österreich, Portugal, Schweden, Vatikanstaat

Abonnementspreis:
Auslandsabonnement für 12 Monate
sFr. 46.– + Porto

Verlag WERK
8401 Winterthur

Industriestraße 8 – Postfach 210



Aluminium-Bauprofile Serie G

ein Konstruktions-element unserer Zeit

Für moderne Fassaden, Fenster, Schaufenster, Eingangspartien: Glissa-Leichtmetallprofile der Serie G – ein vielseitig kombinierbares Konstruktionssystem.
Unsere Spezialisten werden Sie gerne beraten

Glissa AG

8200 Schaffhausen
Telefon 053 5 92 31
Telex 76347

Glissa



sondern auch Ihre Heizungs- oder Klimaanlage.

Hier wie dort erfüllen wir Höchstansprüche in bezug auf Qualität, Präzision und Zuverlässigkeit. Sulzer ist auch Ihr Partner. Immer, wenn es um Wärme, Kälte, Luft und Klima geht.
Sulzer-Filialen und -Zweigbüros gibt es in der ganzen Schweiz.

Gebrüder Sulzer, Aktiengesellschaft
8401 Winterthur

Abt. Heizungs- und Klimatechnik
Telephon 052/81 41 33

SULZER

2-30-1