Zeitschrift: Das Werk : Architektur und Kunst = L'oeuvre : architecture et art
Band: 44 (1957)
Heft: 9: Strandbäder - Heilbäder - Sportanlagen

Werbung

Nutzungsbedingungen
Die ETH-Bibliothek ist die Anbieterin der digitalisierten Zeitschriften auf E-Periodica. Sie besitzt keine Urheberrechte an den Zeitschriften und ist nicht verantwortlich für deren Inhalte. Die Rechte liegen in der Regel bei den Herausgebern beziehungsweise den externen Rechteinhabern. Das Veröffentlichen von Bildern in Print- und Online-Publikationen sowie auf Social Media-Kanälen oder Webseiten ist nur mit vorheriger Genehmigung der Rechteinhaber erlaubt. Mehr erfahren

Conditions d'utilisation
L'ETH Library est le fournisseur des revues numérisées. Elle ne détient aucun droit d'auteur sur les revues et n'est pas responsable de leur contenu. En règle générale, les droits sont détenus par les éditeurs ou les détenteurs de droits externes. La reproduction d'images dans des publications imprimées ou en ligne ainsi que sur des canaux de médias sociaux ou des sites web n'est autorisée qu'avec l'accord préalable des détenteurs des droits. En savoir plus

Terms of use
The ETH Library is the provider of the digitised journals. It does not own any copyrights to the journals and is not responsible for their content. The rights usually lie with the publishers or the external rights holders. Publishing images in print and online publications, as well as on social media channels or websites, is only permitted with the prior consent of the rights holders. Find out more

Download PDF: 14.09.2025

ETH-Bibliothek Zürich, E-Periodica, https://www.e-periodica.ch

KUNSTBÜCHER AUS DER BW-PRESSE

WALTER KERN

Oskar Kokoschka
Thermopylae EIN TRIPTYCHON

Dieses bedeutende Werk Oskar Kokoschkas aus dem Jahre 1954 wird in 10 farbigen Tafeln als Ganzes und in Einzeldarstellungen mit den dazugehörigen Skizzenblättern ausführlich behandelt. Da sich der Künstler auf den Text Herodots stützte, ist derselbe im Anhang beigegeben. Das Vorwort schrieb Oskar Kokoschka und die Deutung des Werkes Walter Kern.

Gebunden in schönem Rohleinen. Preis Fr. 33.–

PIERRE DUBAUT
PETER NATHAN
HANS E. BÜHLER

Géricault

Eine einzigartige Publikation über Géricault, die zum ersten Male die schweizerische Sammlung Hans E. Bühler lückenlos in 26 mehrfarbigen, 34 einfarbigen Tafeln und 12 Seiten Text zeigt. Den einleitenden Text schrieb der bekannte Géricaultkenner Pierre Dubaut, dem sich eine eingehende Deutung der Werke von Géricault aus der Feder von Peter Nathan und ein Bekenntnis zu Géricault als dem großen Pferdemaler von Oberst Hans E. Bühler anreihen.
Dieses Kunstbuch ist ein unentbehrliches Werk für den Freund und Kenner der Malerei des 19. Jahrhunderts. *Preis Fr. 63.–*

WERNER M. MOSER
Architekt BSA

Frank Lloyd Wright: 60 Jahre lebendige Architektur

160 Illustrationen, zum Teil mehrfarbig, mit 100 Seiten Text. Ein Bildbericht über Entwicklung und Schaffen des großen amerikanischen Meisters, vor allem für Architekten, aber auch für ein weiteres Publikum von großem Interesse! *Gebunden in Rohleinen. Preis Fr. 18.–*

HEINZ KELLER

Winterthurer Kleinmeister des 18. und frühen 19. Jahrhunderts

34 Aquarelle und Zeichnungen in Faksimile-Reproduktion. In diesem Kunstband kommt ein reizvolles und wesentliches Kapitel der Kunstentwicklung der Schweiz zur Darstellung, ein Ausschnitt aus der ersten Blüte der Schweizer Naturdarstellung. *Preis Fr. 50.–*

Alle diese Publikationen sind erhältlich durch den Buchhandel sowie durch die BW-Presse, Winterthur

Balkon-brüstungen

Das für Balkonbrüstungen verwendete Material soll gefällig und zugleich zweckmässig sein. So ist es kein Zufall, wenn immer mehr ebene „Eternit"-Platten angewendet werden, sondern nur dank ihrer Eigenschaften: bedeutende Widerstandsfähigkeit, leichte Verarbeitung und grosse Wirtschaftlichkeit. Verlangen Sie unsere diesbezügliche Broschüre.

Eternit

Eternit AG. Niederurnen
Telefon 058 41 55 55

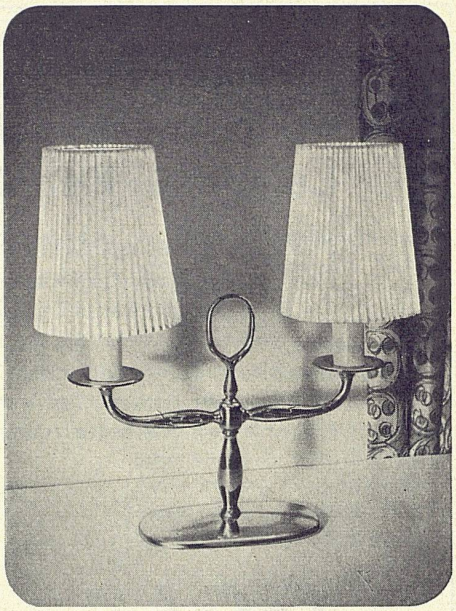

Eberth
FÜR BELEUCHTUNG

PAUL EBERTH AG, ZÜRICH, TALSTRASSE 43

«CANTEX»
gepreßte Schilfrohrmatten
ein hervorragendes Isoliermaterial

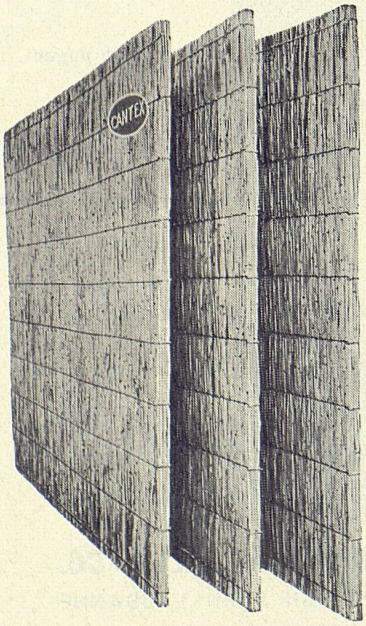

Wärmeleitzahl: 0,047

Großformat:
200 × 150 cm

rein Schweizer Fabrikat

Stärke:	2	2½ cm
Gewicht:	4,5	6 kg pro m²
Stärke:	3½	5 cm
Gewicht:	7,5	9,5 kg pro m²

Verwendung:
Isolierung von Betondecken, Flachdächern, Verkleidung von Mauerwerk, freihängende Decken, Unterlagsböden usw.

Alleinfabrikanten:

Vereinigte Schilfwebereien Zürich
das führende Unternehmen für Schilf-Leichtbaustoffe
Stampfenbachplatz 1 Telephon (051) 28 43 63

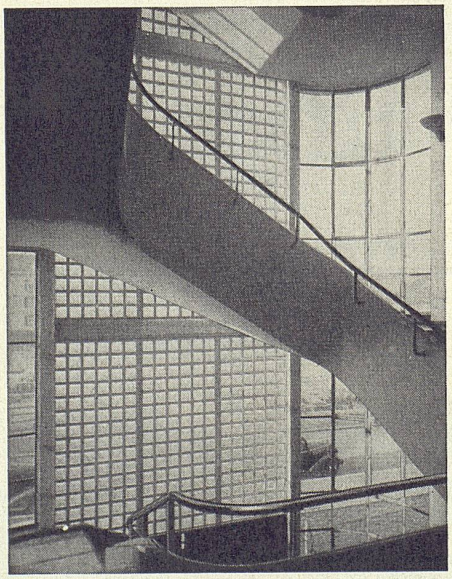

Walther & Müller Glasbau AG Bern
Telephon (031) 2 49 12

Glasbausteine – begeh- und befahrbare Glasbeton-Oberlichter

Neue Aufträge durch Leichtbau-Konstruktion

Stark isolierend und sehr leicht. Gut zu nageln, sägen und verputzen. Entflammt nicht, hemmt das Feuer. Rasches Bauen bei jedem Wetter, normalisiert. Vereinfacht die Planarbeit. Verbilligt die Ausführung. Das sind die Vorteile der Leichtbauplatte. Deren richtige Anwendung hat schon mancher Offerte den Vorrang gesichert.

Erfahrung führt zur Leichtbauplatte

Der Vereinigung Schweiz. Leichtbauplatten-Fabrikanten angeschlossene Firmen:

Gips-Union A.-G., Zürich
Herbag, Herstellung von Baustoffen A.-G., Rapperswil
Wilh. Brodtbeck A.-G., Pratteln
Zementröhrenfabrik A.-G., St. Gallen
Zementwaren A.-G., Düdingen/FR

Sekretariat in Oberrieden am Zürichsee

Kunststeinfabrik

Otto Mayer, Bürglen TG

Kies- und Terrazzowerk

Tel. (072) 5 42 01 Bahnanschluß
Tel. (072) 8 48 55 Kreuzlingen

KUNSTSTEINE O M ZEMENTWAREN

Verkleidungsplatten
Treppen, geschliffen
Steinhauerarbeiten in den üblichen Ausführungen
Kunststeinsande in allen Farben
Kompostsilos OM und **Kaminhüte OM**
Gehwegplatten

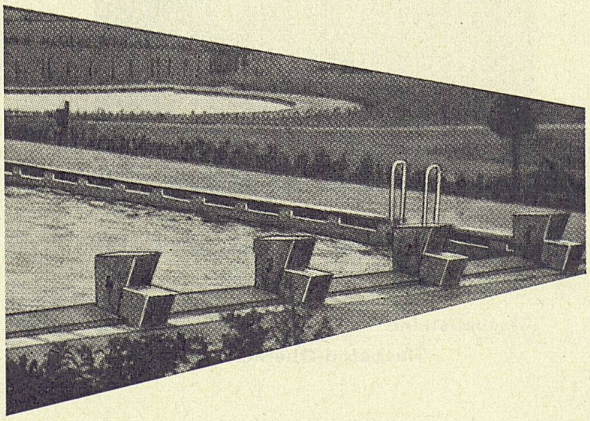

ICOSIT

Der farbige Schutz- und Zieranstrich für Schwimmbäder und Planschbecken.

KASPAR WINKLER + CO.
ZÜRICH BERN LAUSANNE

SURSEE baut Grossküchenanlagen als Spezialität

Wir fabrizieren Pensions-, Restaurations- und Hotelgasherde, Kippkessel, Bratpfannen, Wärmeschränke, Friteusen u. a. m. Unsere Erfahrung auf diesem Gebiete ist einzigartig, weshalb unsere Beratung auch für Sie wertvoll sein kann. Prüfen Sie alle Offerten und verlangen Sie auch unser Angebot. Auskunft und Rat sind kostenlos.

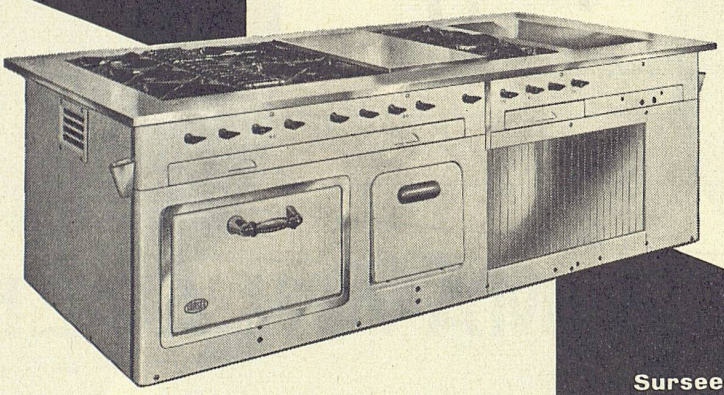

Sursee-Werke AG. die auf Grossküchenanlagen spezialisierte Herdfabrik

Comptoir Lausanne – Halle I, Stand 42

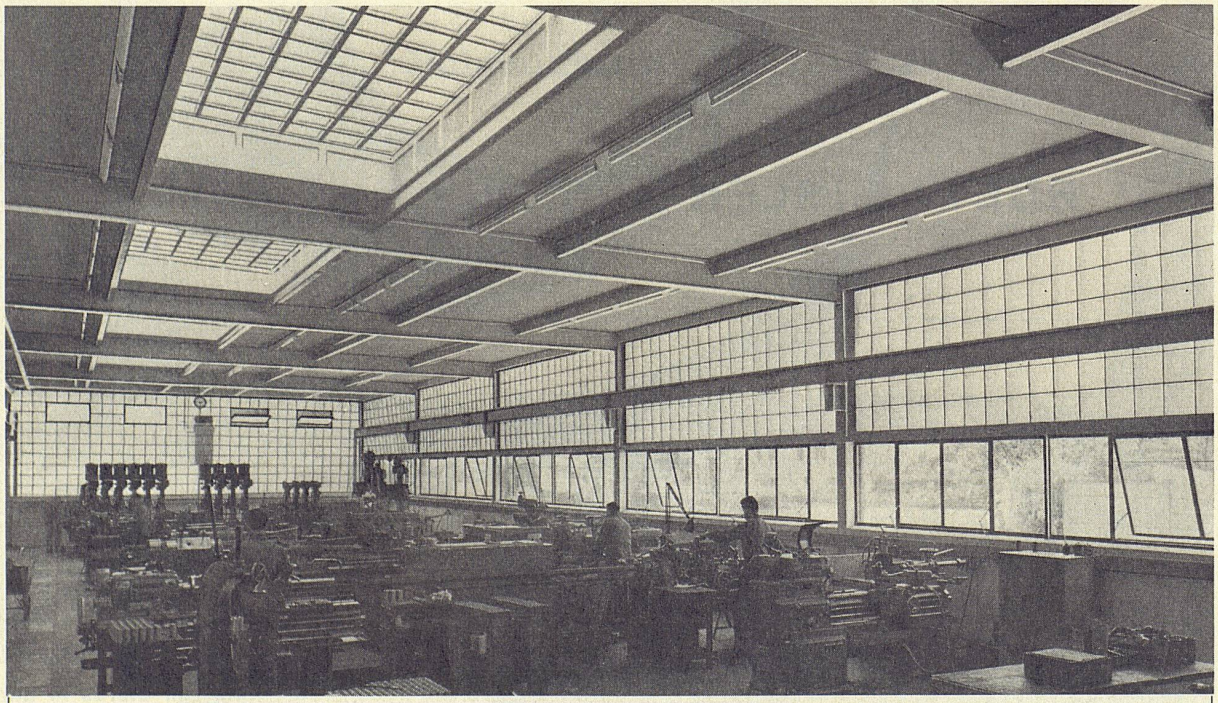

Innenansicht einer feinmechanischen Werkstätte • Maximale Raumausleuchtung und beste Isolation • Wände mit Funktions-Glasbausteinen • Decke mit SKYTROL-Steinen und elektrischer Heizung • Fensterband mit ISOLIERVERGLASUNG
Verlangen Sie unverbindliche Auskunft

RUPPERT, SINGER & CIE. AKTIENGESELLSCHAFT ZÜRICH 9/48
GLASBETONBAU TELEPHON (051) 52 53 53

EVERPLAST

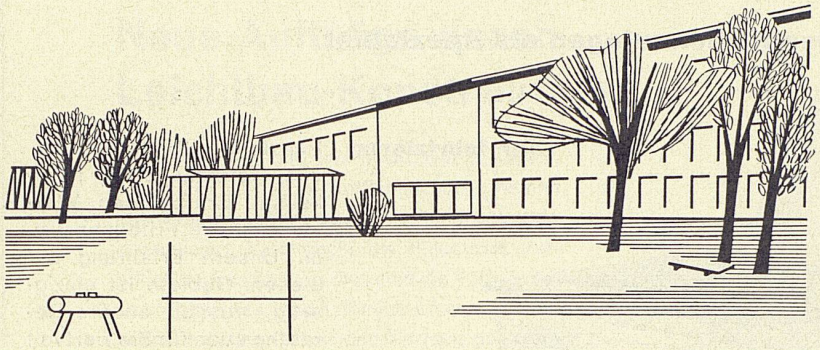

Der ideale plastische Belag für Tennis-, Turn- und Pausenplätze, Sport und Spiel vom Alleinhersteller

Haggenmacher

Gartengestaltung BSG Winterthur

Autofrigor KLIMA-ANLAGEN

Autofrigor AG Zürich
Schaffhauserstr. 473 · Tel. (051) 48 15 55

Die Klima-Anlage in Verbindung mit einer Kältemaschine «Autofrigor» ist in der Lage, jedes gewünschte Klima – ohne Rücksicht auf die Außenwitterungsverhältnisse – zu schaffen. Die Kältemaschine «Autofrigor» macht jede Klima-Anlage zu einer vollwertigen Einrichtung.

RUETZ & ISLER ZÜRICH 6

RIZ

HEIZUNG
SANITAR

Modell 6001
Auszeichnung «Die gute Form 1956»

AG Möbelfabrik
Horgen-Glarus in Glarus

Telephon (058) 5 20 91

HORGEN—GLARUS

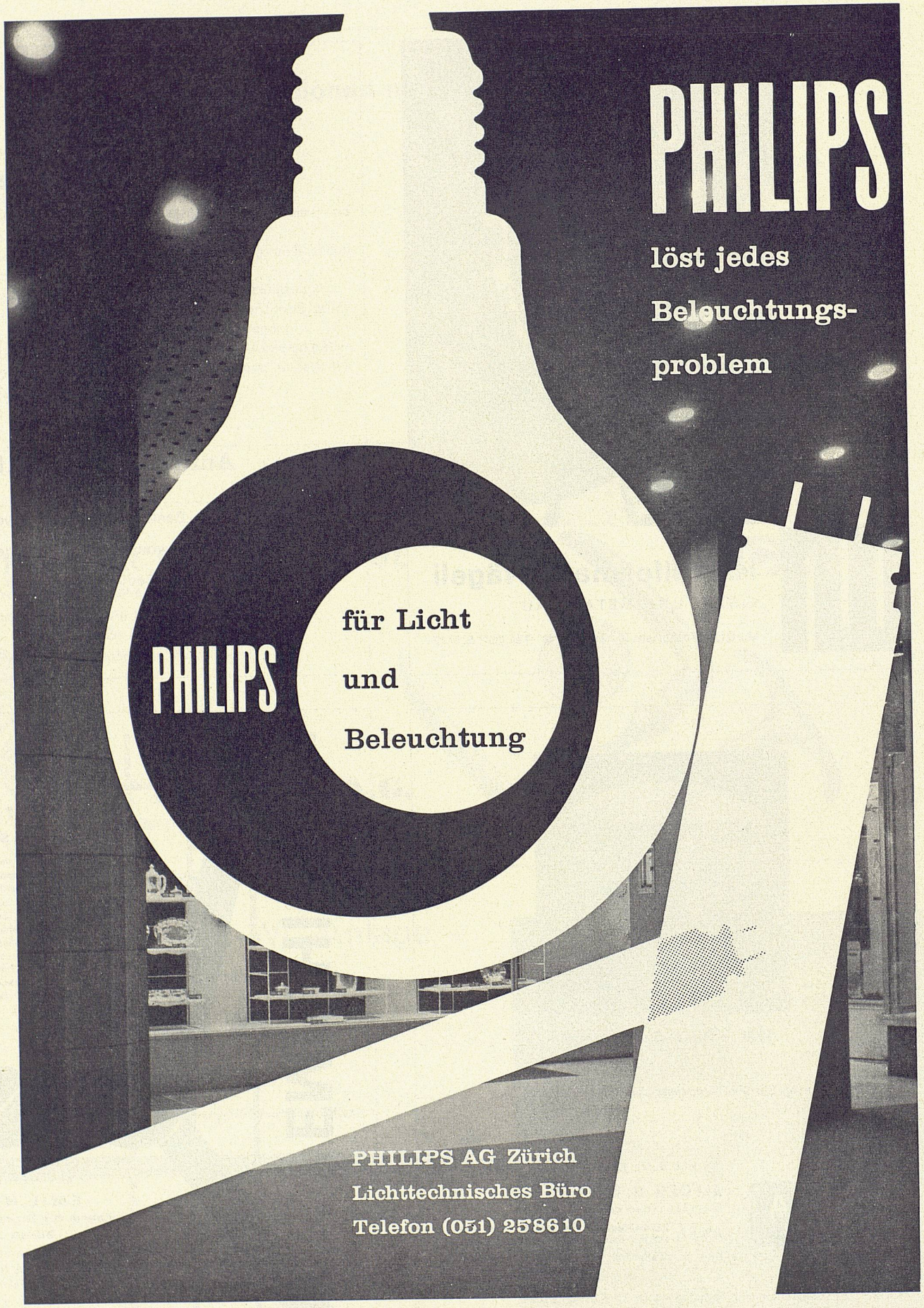

Philips SA Genève Téléphone (022) 32 63 50

H. Wolfermann-Nägeli

EISEN- UND METALLBAU

Mürtschen-Albulastr. 16 Zürich 9/48 Tel. (051) 52 44 12

SCHWEIZERISCHE

BANKGESELLSCHAFT

U S B G S

Aufbauende Arbeit

leistet unsere Bank durch rasche, zuverlässige Bedienung und verständnisvolles Eingehen auf die verschiedenen Bedürfnisse unserer Kunden.

1830 «Pilz»-Gartenlampe

Verlangen Sie Spezialprospekt über unsere Gartenlampen

Verkauf durch Elektro-Fachgeschäfte LABEL

AMBA Leuchten BASEL

Gegr. 1921

ALFRED R. MÜLLER, BASEL 7

INH.: FRAU LÉONIE MÜLLER

AMBA Beleuchtungskörper- und Metallwarenfabrik / Fabrique de lustrerie en métal

Hammerstraße 142 Telephon (061) 32 33 50

Musterzimmer Samstag nachmittag geschlossen

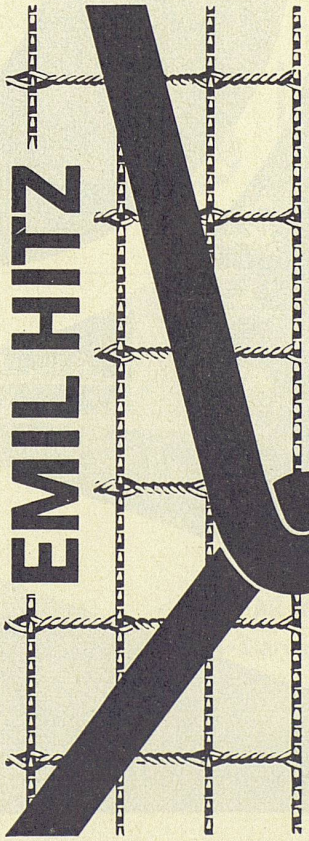

Gezwirnt ist stärker!

Jede Hausfrau weiss, dass die Zwirnung dem Faden die Stärke gibt. Der Zwirnung verdankt auch das Helvetia-Geflecht seine ungewöhnliche Stärke. In Sekundenschnelle zwirnt eine Spezialmaschine die gegen Witterungseinflüsse behandelten Drähte und windet sie unverrückbar um ihre gewellten Träger. Jedes Viereck ist eine unverschiebbare Einheit im Geflecht, was dem Zaune eine hohe Lebensdauer und bleibende Straffheit sichert.

Alleinfabrikant

EMIL HITZ

Fabrik für Drahtgeflechte

Zürich 3

Grubenstr. 29, Tel. (051) 33 25 50

Zweigbetrieb Basel:

Ob. Rebgasse 40, Tel. (061) 32 45 92

Flachdachisolationen nach dem KOit-Spezialverfahren

garantieren Ihnen

einwandfreie Haftfähigkeit
Ausatmen der Feuchtigkeitsdämpfe
ausreichende Plastizität zur Überbrückung von Haar- und Setzrissen
genügende Oberflächenfestigkeit zur Vermeidung von Schäden durch mechanische Belastungen
absolute Abdichtung gegen eindringende Feuchtigkeit
vollkommene Ablaufsicherheit, vertikal und horizontal, durch dreifache Verfaserung der Schichten untereinander
hervorragender Schutz gegen Rauchgase und Atmosphärilien
langjährige Haltbarkeit zur Erniedrigung der Instandhaltungskosten

Bei Anwendung der **atmenden** KOit-Dachhaut werden sämtliche Blechanschlüsse eingespart
KOit-AB-Mehrschichten sind feuerhemmend

Verlangen Sie bitte Offerte mit Referenzangaben, Prospekte und Muster von

SIT AG

Abteilung Flachdachisolationen, Genferstraße 25, Zürich 2
Telephon (051) 27 45 25 / 25 32 05

SCHWEIZER BAUBESCHLÄGE

aus hochwertiger Neusilberlegierung
Erstklassige Vernicklung und Verchromung
Große Dauerhaftigkeit
Formschöne Ausführung

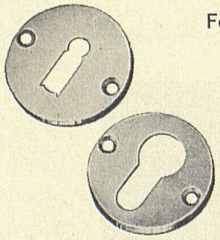

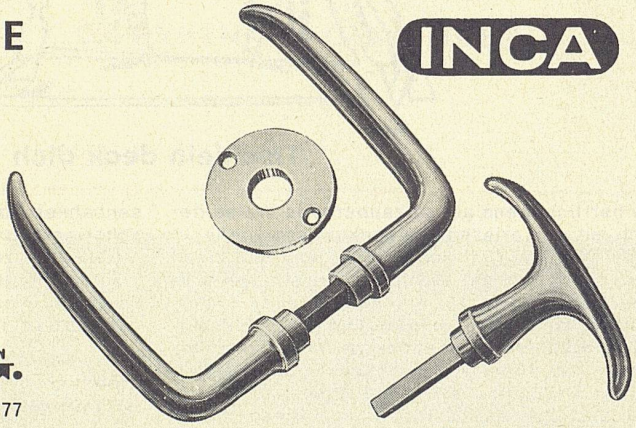

INJECTA A.G.
TEUFENTHAL/AARGAU TEL. (064) 38277

Die Einstück-WC-Anlage

ARLA

Argovit Porzellan Laufenburg

mit Tiefspül- oder Ausspülklosett erhältlich

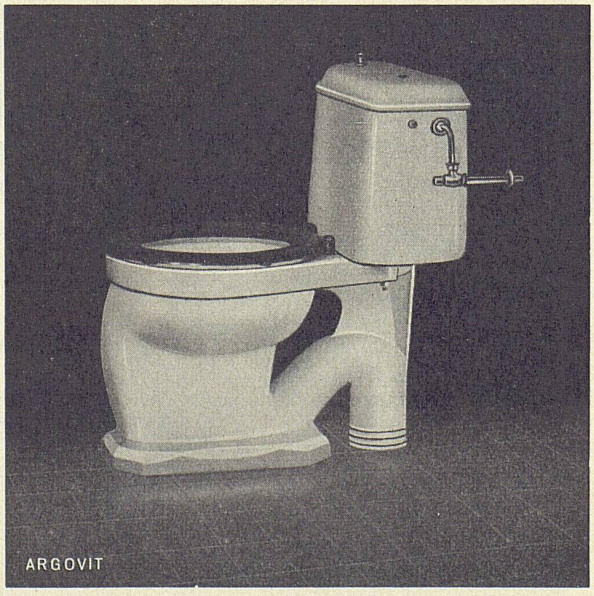

KERA-WERKE AG., LAUFENBURG AG
Fabrik für sanitäres und technisches Porzellan

Bezugsquellen:
Die Mitglieder des Schweiz. Großhandelsverbandes der sanitären Branche

Tischlein deck dich

Wie herrlich, wenn auf so zauberhafte Weise der Tisch mit den erlesensten Leckerbissen gedeckt würde. Wie herrlich auch, wenn der Tisch einen FORMICA-Belag hat, denn die Kunstharz-Platte FORMICA ist ein wahres Wundermaterial: **unverwüstlich, farbecht, unempfindlich gegen Flüssigkeiten, mühelos blitzsauber zu halten, hitzebeständig bis 154°.** Als wichtige Errungenschaft unserer Zivilisation ist FORMICA millionenfach in allen Erdteilen im Gebrauch: in Küchen, Wohnräumen, Ladenlokalen, Gaststätten, Schulen, Eisenbahnen, Schiffen, Spitälern usw. Millionen Menschen erfreuen sich täglich am Anblick der attraktiven, freundlichen FORMICA-Flächen auf Tischen, Regalen, Korpussen, Buffets, Wänden usw., Millionen Stunden werden täglich an Reinigungsarbeit dank FORMICA eingespart.

Die weltbekannte FORMICA-Kunstharz-Platte, erhältlich in 58 schönen Farben und Dessins, ist unvergleichlich!

Beharren Sie auf FORMICA — es lohnt sich!

KUNSTHARZ-PLATTE

Achten Sie auf den abwaschbaren Stempel auf dem **echten** FORMICA, er ist für Sie eine Qualitätsgarantie!

FORMICA
LAMINATED PLASTIC

Lieferung und Verarbeitung durch das Schreinergewerbe. Muster, Prospekt und periodisches FORMICA-Bulletin durch die offiziellen Vertreter:

BASEL: P. Matzinger, Steinenberg 5	Tel. (061) 22 78 45
BERN: Joh. Steimle, Rosenweg 37	Tel. (031) 5 64 66
GENF: Albert Dumont, 19 Bd. Helvétique	Tel. (022) 36 90 33
LAUSANNE/VEVEY und Fil.: Gétaz-Romang-Ecoffey S.A.	
LUGANO: S.A.C.I.L., Segherie di Viganello	Tel. (091) 2 25 45
LUZERN: F.J. Obrist Söhne AG., Reussinsel	Tel. (041) 2 11 02
ZÜRICH: Aktien-Gesellschaft Ostag, Zimmerlistr. 6	Tel. (051) 52 61 52

Delegierter für die Schweiz von Thos. De la Rue & Co. Ltd., London, Plastik-Abteilung: F. Paux, 9, chemin de Mornex, Lausanne **2**

HYPOTHEKARBANK IN WINTERTHUR

WINTERTHUR
Untertor 32

ZÜRICH
Paradeplatz 5

gegr. 1865

FINANZIERUNG
VON NEU- UND UMBAUTEN

HYPOTHEKEN
DARLEHEN AN GEMEINDEN

BAUAMT II DER STADT ZÜRICH

Zufolge Wahl des bisherigen Inhabers zum Stadtbaumeister ist beim Hochbauamt der Stadt Zürich die Stelle des

Adjunkten des Stadtbaumeisters

neu zu besetzen.

Erfordernisse: Abgeschlossenes technisches Hochschulstudium oder gleichwertige Fachausbildung, mehrjährige Praxis auf Architekturbüros, Befähigung zur Projektierung und Begutachtung von Bauprojekten und städtebaulichen Aufgaben aller Art, Stellvertretung des Stadtbaumeisters, Gewandtheit im schriftlichen Ausdruck und in der Führung von Verhandlungen.

Besoldung Fr. 17256 bis Fr. 22440 jährlich, nebst allfälligen Kinderzulagen. Pensionsversicherung.

Eintritt so bald als möglich.

Bewerbungen mit Angabe der Personalien und des Bildungsganges sind mit Ausweisen über bisherige Tätigkeit und unter Beilage einer Photographie bis zum 30. September 1957 dem Vorstand des Bauamtes II, Amtshaus IV, Uraniastraße 7, Zürich 1, einzureichen.

Der Vorstand des Bauamtes II der Stadt Zürich

PORA
ISOLIER-BETON

FLACHDACHISOLIERUNGEN

in zweischichtigem Porenbeton, auch armiert selbsttragend.
Gleichzeitig thermische Isolierung, Gefällsbeton und trittfeste Unterlage für die Dachhaut.
Hochisolierend, fäulnissicher und sehr leicht.

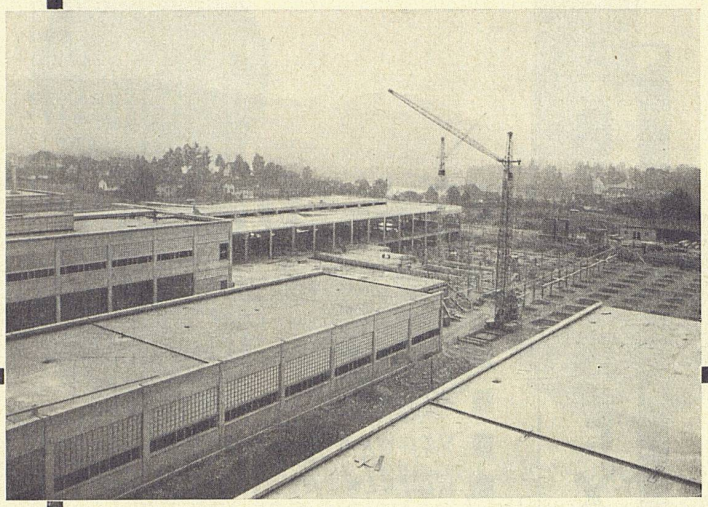

PORA AG
Mühlehorn GL **Reichenburg SZ**

Zentralheizungsfabrik

Berchtold & Co.

Gegründet 1871

Thalwil Telephon 051/92 05 01

Der Zukunft voraus . . .

WAMSLER
Wasch-Automaten

30 000fach bewährt
speziell geeignet für Ein-, Zwei- und Dreifamilienhäuser
je nach Beheizung Fr. 1 040.– bis Fr. 1 380.–

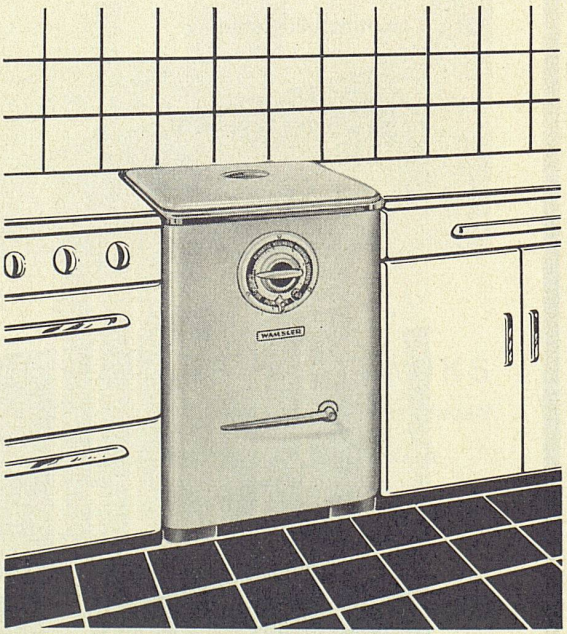

Generalvertretung und Service:
GEORGES FISCHER ZÜRICH 4
Militärstraße 75 Telephon 051/27 88 07

BRUNEX

BRUNEX-TÜREN

helfen rascher und billiger bauen!

- WOHNSIEDLUNGEN
- MEHRFAMILIENHÄUSER
- VERWALTUNGSGEBÄUDE
- HOTELS + RESTAURANTS
- SPITÄLER + SANATORIEN

TÜRENFABRIK BRUNEGG AG

BRUNEGG (AG) Tel. (064) 85301

Keine Arznei bessert den Rüpel, aber ARBEZOL schützt das Holz!

Von uralters her weiß der Mensch, daß in bezug auf die Holzschädlinge nicht alle Baumarten das gleiche Widerstandsvermögen besitzen. Weiden und Linden sind zum Beispiel sehr anfällig, währenddem Wacholder und Zedern den Anbiederungsversuchen von Insekten weitgehend trotzen.

Diese Feststellung gab schon im grauen Altertum Anstoß dazu, durch geeignete Materialwahl den Werkstoff Holz vor pflanzlichen (Pilz) und tierischen (Holzwurm) Widersachern zu schützen.

Heutzutage ist jedoch dieser Holzschutz allein nur in den seltesten Fällen möglich. Will man ein für allemal Schäden verhüten, bleibt deshalb nichts anderes übrig, als das Bauholz mittels eines chemischen Schutzmittels pilz- und wurmfest zu machen.

Dank seinen hervorragenden Eigenschaften ist ARBEZOL das meist verwendete Holzschutzpräparat in der Schweiz.

A. Benz & Cie., Zürich 2/38

Renggerstraße 56 Telephon (051) 45 34 34

20 Jahre Holzschutz

Gebr. Tuchschmid AG Frauenfeld und Zürich

Leichtmetallfenster

GLASFASERN AG
Verkaufsbüro: Zürich
Nüschelerstraße 30

VETROFLEX ISOLIERUNG

altert nicht

brennt nicht
wirkt
feuerhemmend

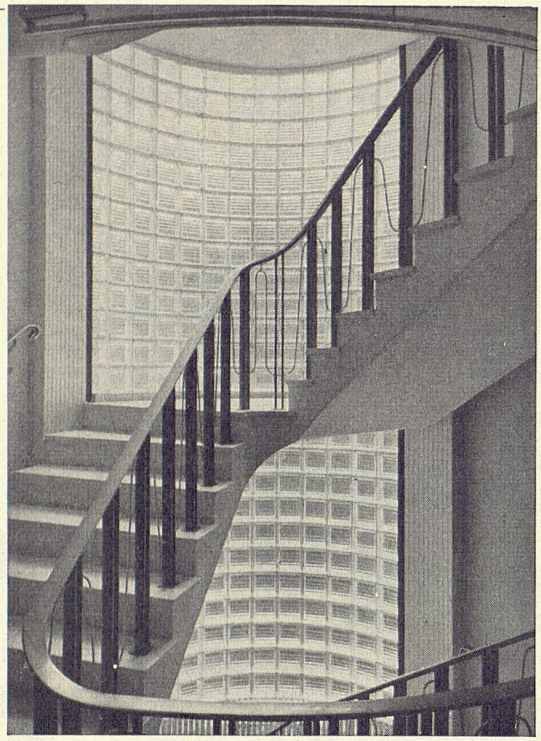

Moderner GLAS-BETONBAU
begeh- und befahrbare Oberlichter und Wände

Quendoz, Erne & Cie., Zürich 5
Hardturmstraße 131, Telephon (051) 42 17 30

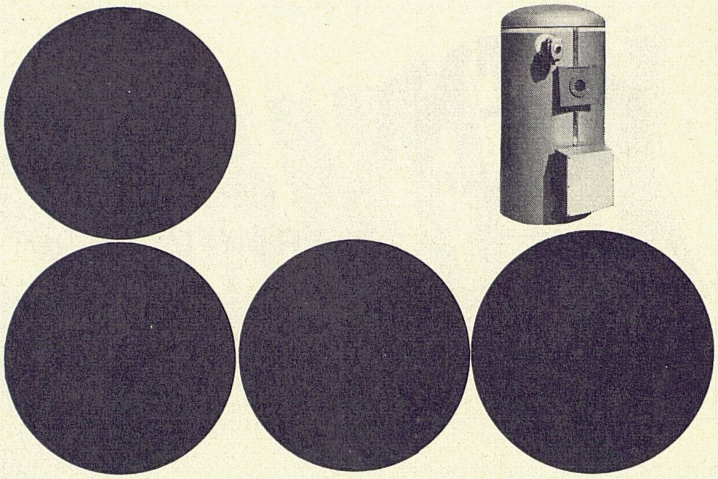

Die Wybru-Calor-Ölfeuerung
mit der kombinierten Heißwasseranlage
ist die Sensation des Jahres!

Absolut neuartiges Prinzip; ohne Vorbaubrenner, darum absolut geräuschlos. Durch Thermostaten automatisch gesteuert. Täglich über 1200 Liter heißes Wasser. Aufheizzeit nur 40 Minuten. Jährlicher Stromverbrauch nur Fr. 5.–. Innert $^1/_2$ Stunde kann mit Kohle geheizt werden. Schweizer Erfindung. Glänzende EMPA-Gutachten. 2 Jahre Garantie.
Für ausführliche Orientierung wenden Sie sich bitte an den Generalvertreter und fordern Prospekte und Offerte an.

maxmarti
Effretikon-Zürich Hagenackerstraße Telephon (052) 32 637

Neue, verdeckte
«HANSCH»-
Espagnolette

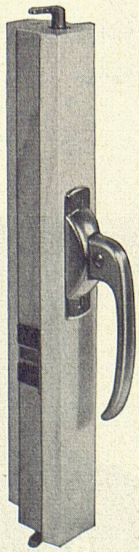

Nr. 32 / Griff B

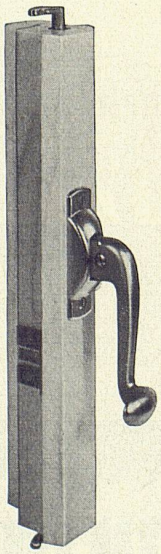

Nr. 32 / Griff C

Fabrikant:
Hans Schärer
Baubeschlägefabrik
Rupperswil (Aargau)
Telephon 064/3 42 69

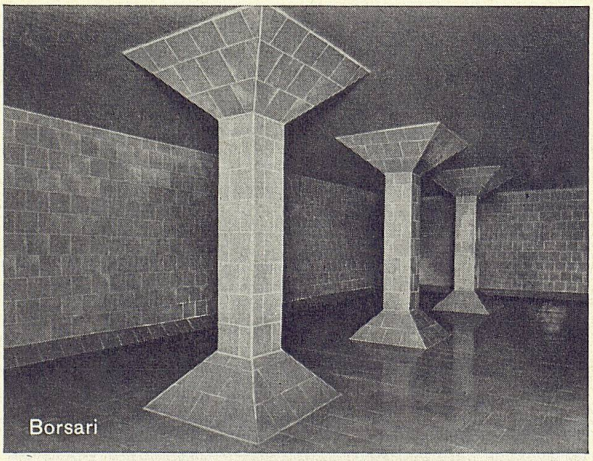

BORSARI
HEIZÖL- UND BENZIN-TANKS
aus Eisenbeton mit Plattenauskleidung für jeden Bedarf

50 Jahre Erfahrung • Erstklassige Referenzen
Keine Korrosion • Kein Unterhalt

BORSARI & CO, ZOLLIKON-ZÜRICH
Tel. (051) 24 96 18 Gegründet 1873

CUENI

NATURSTEIN
MARMOR

CUENI + CIE. AG. LAUFEN (Jura)
Telephon (061) 89 60 77

SPEED KING
Farben für alle Mehrfarbendrucke

AMERICAN COLORS
colora
LTD. S.A. AG.
BERN, Federweg 22, Tel. (031) 94833/34

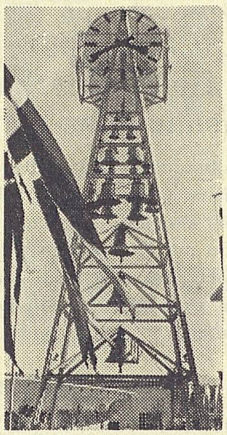

Glockengießerei
Rüetschi AG., Aarau

Kirchenglocken
Neuanlagen
und Reparaturen
Statuen-
und Bildguß

Glockenturm
Schweiz. Landesausstellung
Zürich 1939

CARL HOHL'S ERBEN AG
DACHPAPPENFABRIK
Zürcherstraße 207a St. Gallen Telephon Nr. 22 98 08

Spezial-Unternehmung für die Ausführung von:

Gußasphaltbelägen Kiesklebedächern
Terrassenbelägen Grundwasser-Isolierungen

Über 50jährige Erfahrung

HOHL ASPHALT

Für das Flachdach

beziehen Sie Teerdachpappe, teerfreie Dachpappe «Beccoid», Asphaltisolierplatte «Beccoplast» mit Juteeinlage, Klebemassen durch

Beck & Cie., Pieterlen
Fachmännische Beratung

Kunstmuseum Neuchâtel

La peinture abstraite en Suisse

15. September bis 18. November 1957
10 bis 12 Uhr und 14 bis 18 Uhr
(ausschließlich Montag)

BOXAR-ARMIERUNGSNETZE
aus naturhartem
BOX STAHL
MONTEFORNO Stahl-u. Walzwerke AG, BODIO
Tel. (092) 6 72 51

GEBERIT
der Spülkasten!

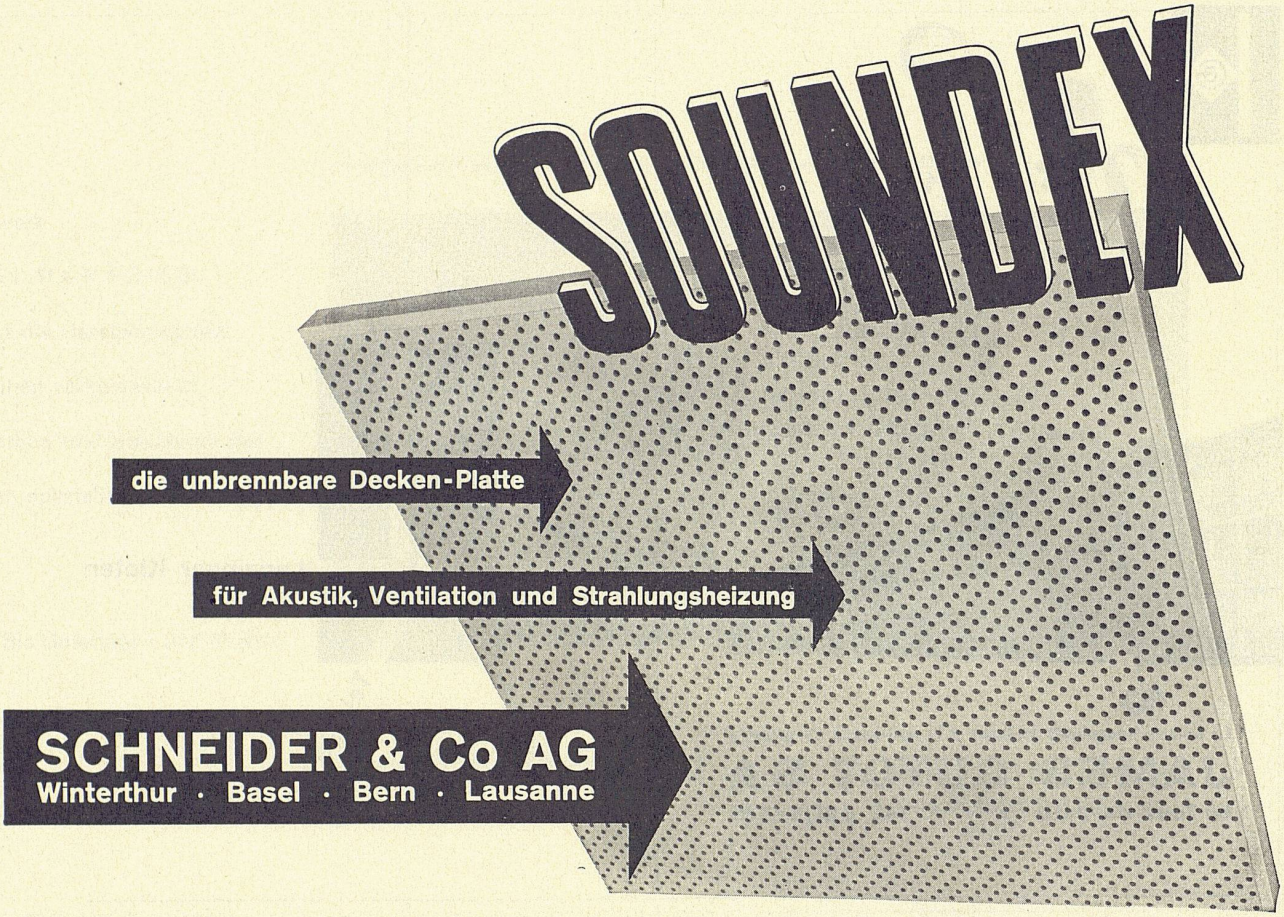
SOUNDEX
die unbrennbare Decken-Platte
für Akustik, Ventilation und Strahlungsheizung
SCHNEIDER & Co AG
Winterthur · Basel · Bern · Lausanne

OZALID
Lichtpauspapiere
für Trocken-
und Halbfeucht-
verfahren
Seefeldstr. 94 Tel. 051/24 47 57

OPO
(051) 46 70 33
Moderne Pendeltürgriffe
in grosser Auswahl
PAUL OESCHGER + CIE. ZÜRICH 11/52
LANDHUSWEG 6/8

La fenêtre basculante toujours à l'avant-garde du progrès

JAMES GUYOT SA

La Tour-de-Peilz Tél. 021/5 51 85

Lenzinger Kloten

Antennenbau Tel. 937127

LEICHTMETALLBAU
BAUSPENGLEREI
VORFABRIZIERTE
SPENGLERARBEITEN

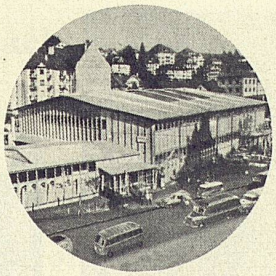

OLMAHALLE ST. GALLEN

Keller

ALFONS KELLER

ST. JAKOBSTRASSE 11 ST. GALLEN, TEL. 071 22 20 31/32

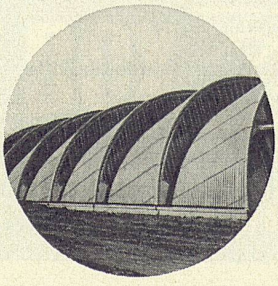

GUMMIBANDWEBEREI GOSSAU

WANDVERKLEIDUNGEN
FENSTERBÄNKE
LEICHTMETALLDÄCHER
BAUELEMENTE

1862

Panzerschränke
schweißbrennsicher

Kassenschränke
feuer- und diebessicher

Tresoranlagen

Schalteranlagen

Stahlmöbel

Planschränke

KABA-Zylinder-Sicherheitsschlösser

Bauer AG, Zürich 6/35
Nordstraße 25, Telephon 28 40 03

BAUER AG

Sichtmauerwerk im Strandbad Horgen (siehe redaktionellen Text, Seite 308)

Das Lieferwerk

ZIEGELEI PARADIES

hat sich auf die Herstellung von Rohbausteinen verschiedener Größen, Farben und Strukturen der Sichtflächen spezialisiert.

Verlangen Sie Unterlagen und Muster

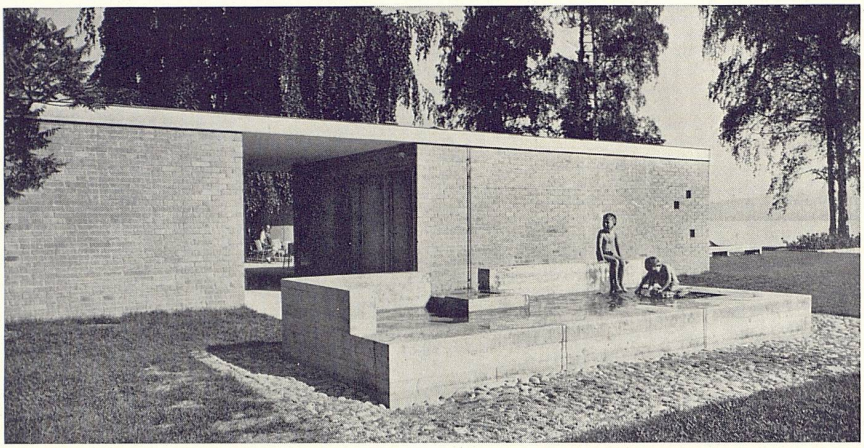

Ziegelei Paradies

Schlatt bei Schaffhausen
Telephon (053) 53361

Wer prüft, wählt:

ŒRTLI

die bestbekannte

Ölfeuerung

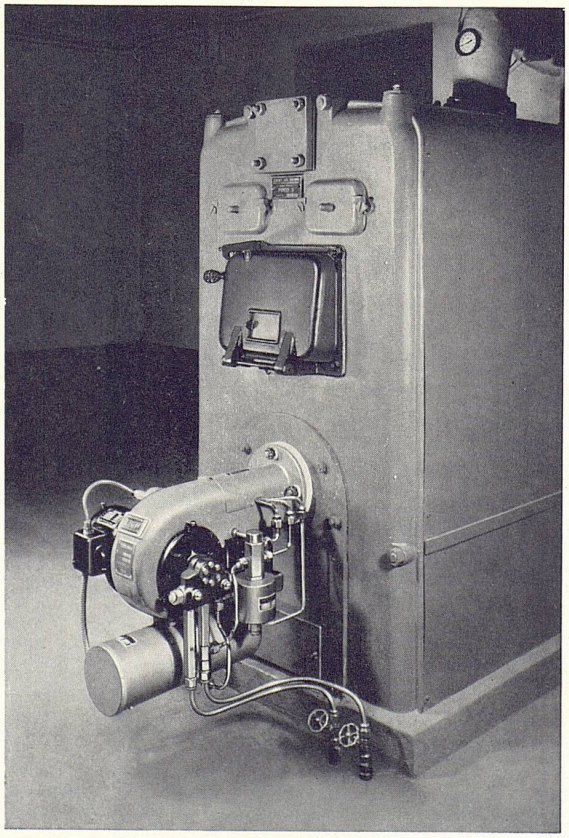

Ing. W. Oertli AG, Dübendorf-Zürich

Postfach Zürich 51 Tel. (051) 96 65 71

Unvergleichlich hohe Lebensdauer

Wohnlich und warm
Dauerhaft und preiswert
Von natürlicher Schönheit
Leicht zu pflegen

Jeder Fußboden erfährt im Laufe der Zeit eine gewisse Abnützung. Allerdings bestehen große Unterschiede, je nachdem wie stark ein Boden begangen wird und aus welchem Material er besteht. Wie gut widersteht nun Holz einer dauernden Beanspruchung? Aus vielen Versuchsmessungen geht eindeutig hervor, daß Parkett aus hartem Holz einer der dauerhaftesten Bodenbeläge ist. Das neuzeitliche BW-Mosaik-Parkett zeichnet sich dank sorgfältiger Auslese bester Hölzer durch eine hohe Lebensdauer aus.

Wer baut, denkt in die Zukunft. Die Werte, die in einem Haus angelegt werden, rechtfertigen auch die Wahl eines dauerhaften Bodenbelages. Mit seinen vielen Vorzügen erfüllt BW-Parkett die hohen Ansprüche, die an eine solide Bauweise gestellt werden. Es ist ein Boden, der sich nach Jahrzehnten noch sehen lassen darf.

Wenn immer Sie sich mit Bodenbelagsproblemen bafassen, lassen Sie sich gründlich über die Vorteile von BW-Parkett orientieren.

BW-Parkett für neuzeitliches Bauen und behagliches Wohnen

BW

PARKETT
MOSAIK AUS HOLZ

BAUWERK AG
St. Margrethen SG, Telephon 071/73733