

Zeitschrift: Das Werk : Architektur und Kunst = L'oeuvre : architecture et art
Band: 44 (1957)
Heft: 7: Einfamilienhäuser

Werbung

Nutzungsbedingungen

Die ETH-Bibliothek ist die Anbieterin der digitalisierten Zeitschriften auf E-Periodica. Sie besitzt keine Urheberrechte an den Zeitschriften und ist nicht verantwortlich für deren Inhalte. Die Rechte liegen in der Regel bei den Herausgebern beziehungsweise den externen Rechteinhabern. Das Veröffentlichen von Bildern in Print- und Online-Publikationen sowie auf Social Media-Kanälen oder Webseiten ist nur mit vorheriger Genehmigung der Rechteinhaber erlaubt. [Mehr erfahren](#)

Conditions d'utilisation

L'ETH Library est le fournisseur des revues numérisées. Elle ne détient aucun droit d'auteur sur les revues et n'est pas responsable de leur contenu. En règle générale, les droits sont détenus par les éditeurs ou les détenteurs de droits externes. La reproduction d'images dans des publications imprimées ou en ligne ainsi que sur des canaux de médias sociaux ou des sites web n'est autorisée qu'avec l'accord préalable des détenteurs des droits. [En savoir plus](#)

Terms of use

The ETH Library is the provider of the digitised journals. It does not own any copyrights to the journals and is not responsible for their content. The rights usually lie with the publishers or the external rights holders. Publishing images in print and online publications, as well as on social media channels or websites, is only permitted with the prior consent of the rights holders. [Find out more](#)

Download PDF: 07.02.2026

ETH-Bibliothek Zürich, E-Periodica, <https://www.e-periodica.ch>

BW-Parkett überdauert Generationen



Wohnlich und warm
Dauerhaft und preiswert
Von natürlicher Schönheit
Leicht zu pflegen

BAUWERK AG

Modernste und führende
Parkettfabrik der Schweiz
St. Margrethen SG - Telefon (071) 73733

Menschen-Generationen kommen und gehen, bis ein gutausgewachsener Baum seinen mächtigen, gesunden Stamm mit der weitausragenden Krone aufgebaut hat. Mehr als 300 Jahre dauert bei gewissen Bäumen das Wachstum. Jahrring schließt sich um Jahrring und immer härter wird das Holz des Stammes.

Was derart langsam reift und draußen in Sturm und Sonnenschein wächst, muß auch beständig und dauerhaft sein. Werden diese Riesen dann einmal gefällt, um das edle Holz zu nutzen, leben sie noch während vieler Generationen weiter. Das erklärt die erstaunliche Dauerhaftigkeit des fugenlosen BW-Mosaik-Parkettbodens, der aus den verschiedensten Harthölzern hergestellt wird. Wird eine Stelle zufällig einmal beschädigt, so lassen sich leicht einzelne Klötzchen austauschen. Darüber hinaus kann ein BW-Parkettboden nach jahrzehntelangem Gebrauch geschliffen werden, so daß Sie sich wieder wie an einem neuen Parkett erfreuen können.

BW-Parkett – für neuzeitliches Bauen und behagliches Wohnen

BON
W

Senden Sie mir gratis und unverbindlich Ihren ausführlichen BW-Prospekt

Name: _____

Adresse: _____

In Couvert mit 5 Rp. frankiert offen senden an: **Bauwerk AG, St. Margrethen SG**



Gartenstühle mit Stamoid-Bezug von A. Halder, Killwangen AG

Die vergessenen Gartenstühle

Drei Ferienwochen lang standen sie verloren im Garten. Drei Wochen des Regensommers 1956. Regengüsse, Sonne und wieder Regengüsse haben ihnen nichts angetan — die Überzüge sind aus Stamoid. Das ist das Schöne an Stamoid: Es verträgt Nässe, Kälte und Wärme. Das Wasser perlt ab, die Farben bluten nicht aus, welken nicht. Hinzu kommt: Stamoid ist alterungsbeständig, reissfest, ungemein widerstandsfähig gegen Knickung und Bruch. Es lässt sich abwaschen; fast alle Flecken bringt man mit Wasser und Seife mühelos weg. Verlockend ist die Auswahl an Farben, Narben und modernen Strukturen. Wünschen Sie die Kollektion? * Stamm & Co., Eglisau, Schweiz. Telefon 051 / 96 32 22



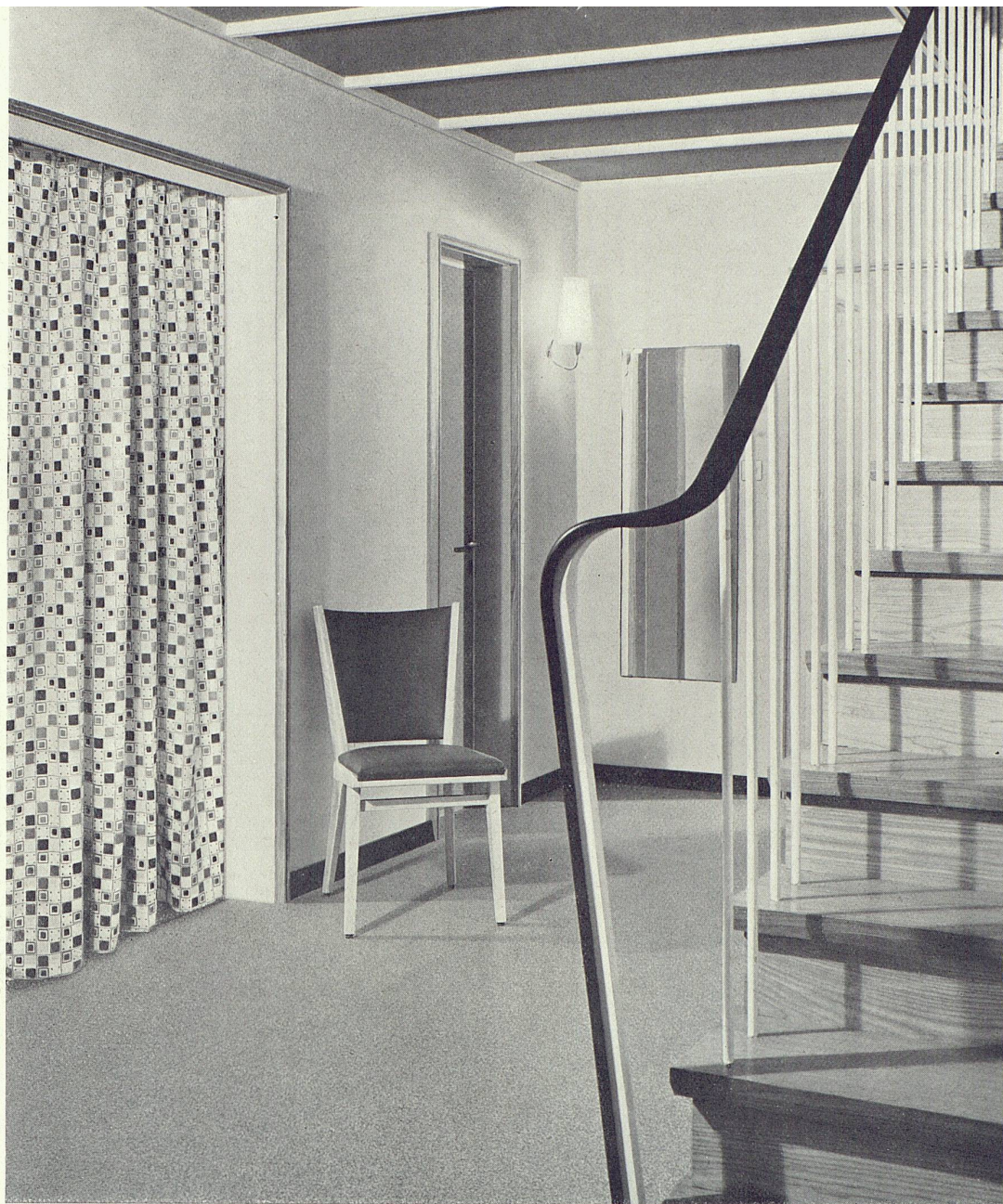

**Wand-
und Decken-
Stamoid**

**Durchscheinendes
Vorhang-Stamoid**

Polster-Stamoid

Neue Stamoid-Typen erschliessen immer mehr Möglichkeiten für den Raumgestalter. Die vertrauten Tugenden von Polster-Stamoid finden Sie wieder im neuen Wand- und Decken-Stamoid, das Sie ebenfalls homogen oder atmend (feinst perforiert) erhalten. In der Kollektion fügen sich zu lebhaften Farben viele diskrete Töne und Muster. Duftig elegant ist unser Vorhang-Stamoid, ein leichtes, durchscheinendes Material von chintzartigem Griff. Seine Undurchlässigkeit macht es auch geeignet für Duschnischen und Badezimmer. Bereits umfasst die Vorhang-Kollektion zahlreiche Uni- und gemusterte Varianten in schönen licht- und wasserfesten Farben. Kollektionen durch
***** Stamm & Co., Eglisau, Schweiz. Telefon 051 / 96 32 22

Muster aus unserer Kollektion für Wand-Stamoid.

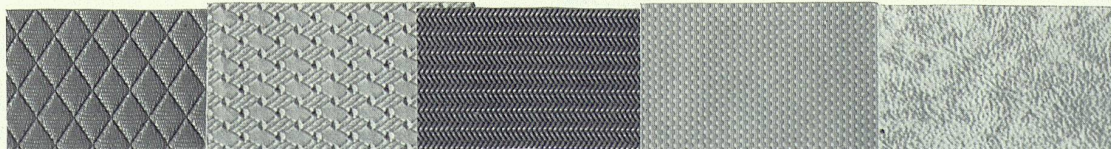

stamoid

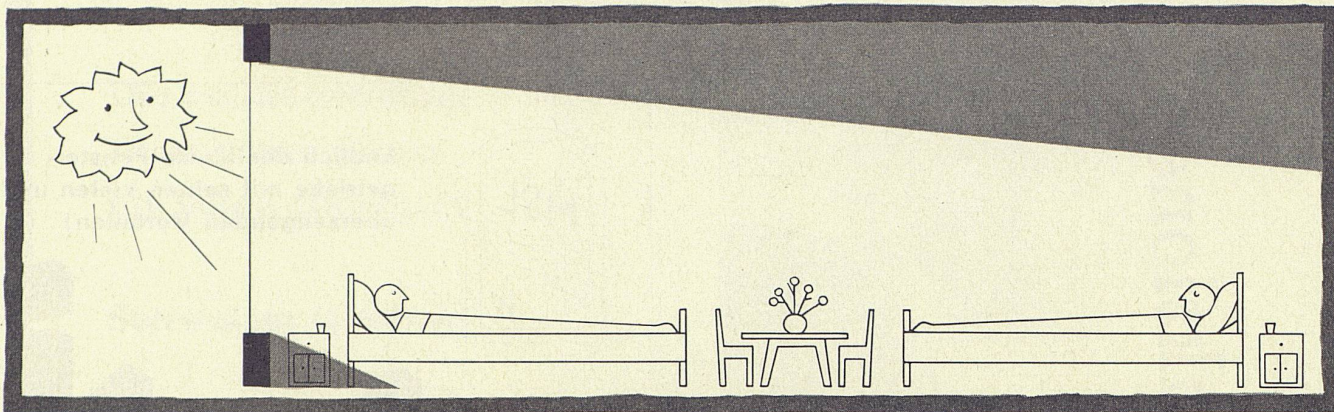

Licht oder Dunkelheit nach Belieben

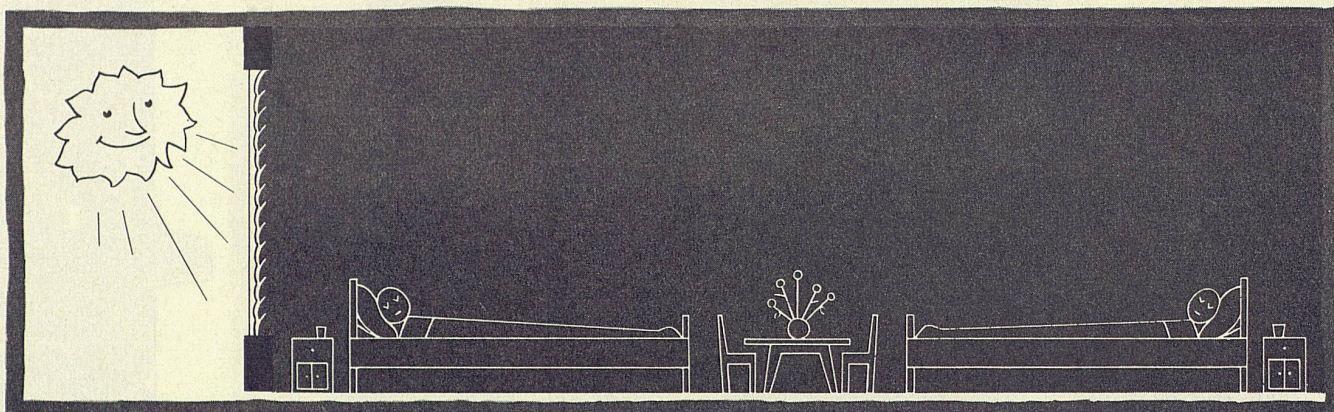

mit Luxaflex Jalousien

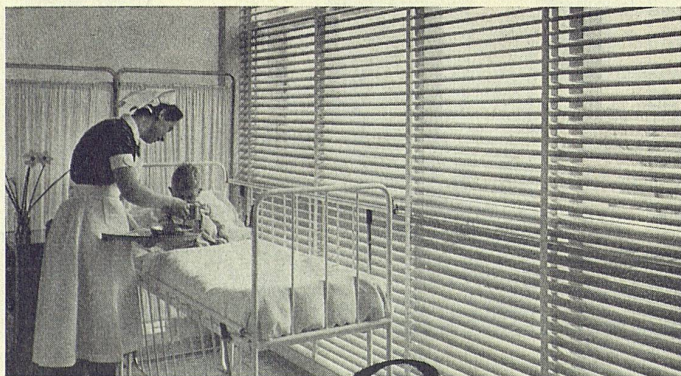

Überall, wo der Lichteinfall reguliert werden muss, ist Luxaflex die ideale Lösung. Der fortschrittliche Architekt wählt deshalb Luxaflex Aluminium-Lamellen, wenn er auf richtige Lichtverteilung in seinen Schöpfungen Wert legt. Auch bei vollem Tageslicht kann ein Zimmer in angenehmes Dunkel gehüllt werden durch die einzigartigen und patentierten, elastischen Luxaflex Lamellen. Tatsächlich, Luxaflex reguliert Licht und Dunkelheit. Luxaflex Jalousien werden aus unverwüstlichem Material hergestellt und benötigen ein Minimum an Pflege, so dass die Anschaffungskosten sozusagen die einzigen Ausgaben sind.

Luxaflex

Lamellenstoren aus LUXAFLEX werden nur von führenden schweizerischen Fachfirmen hergestellt. Bitte verlangen Sie die ausführliche, illustrierte Gratisbroschüre mit Bezugsquellenliste.

Aluminium-Jalousien

Nur Luxaflex bietet Ihnen diese Vorteile:
Elastische Aluminium Lamellen mit einem Lacküberzug, der weder abblättert noch bricht;
abwaschbare, farbechte Plastik-Stegbänder, die sich nicht dehnen und die nicht verblassen;
einzigartiger Zugmechanismus der stets tadellos funktioniert.

HUNTER DOUGLAS HOLLAND, BRIEFADRESSE FÜR DIE SCHWEIZ: DUFOURSTRASSE 31, ZÜRICH

modernste Konstruktionen

VON

TROESCH

BERN Effingerstr. 10, Tel. 031 / 2 21 51
 ZÜRICH Ausstellungstr. 80, Tel. 051 / 42 22 77
 BASEL Steinentorstr. 26, Tel. 061 / 24 58 60

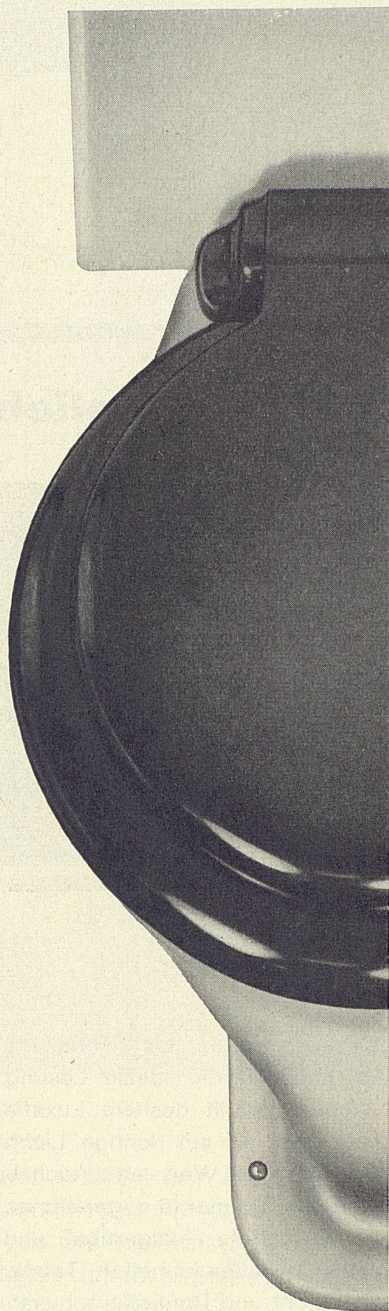

Man spricht sehr wenig über das W.C.
 Und das ist der Grund, weshalb
 die Wahl oft unbefriedigend ausfällt.

Wir befassen uns
 eingehend mit allen

Neukonstruktionen und bieten
 dadurch dem Bauherrn Gewähr,
 zweckmässig gewählt zu haben.

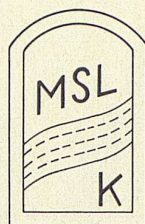

Endlich das ideale Fenster-
 getriebe mit seinen vielen und
 überzeugenden Vorteilen!

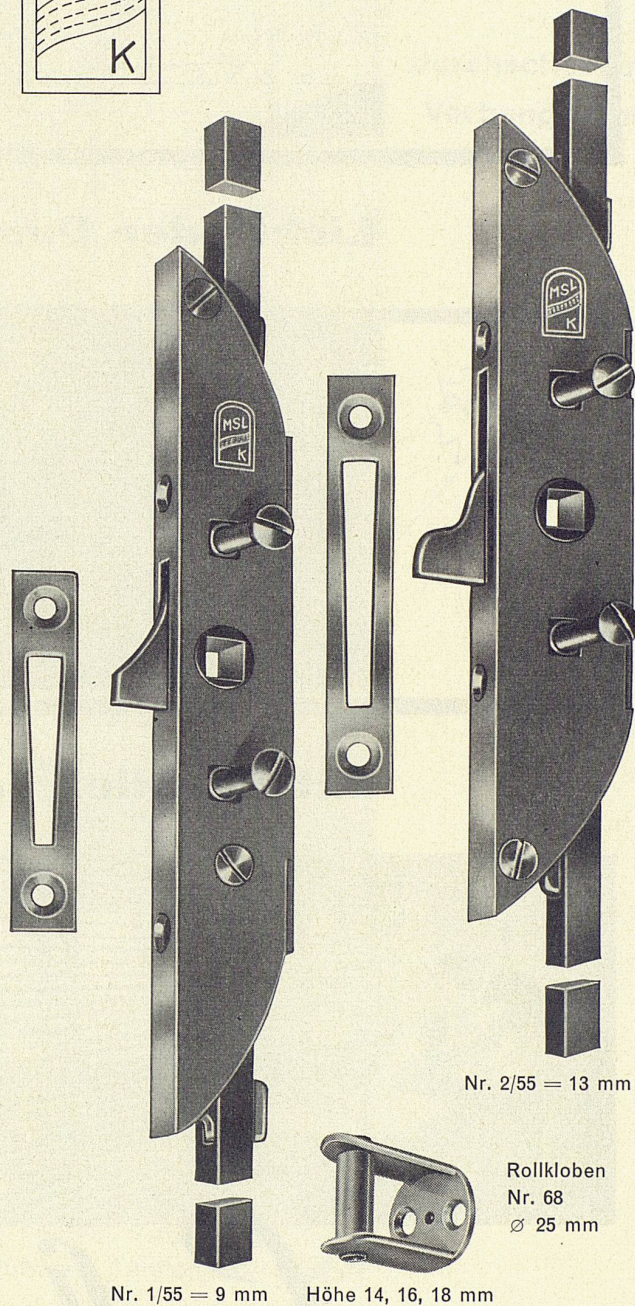

Nr. 1/55 = 9 mm

Höhe 14, 16, 18 mm

Nr. 2/55 = 13 mm

Rollkloben
 Nr. 68
 Ø 25 mm

**Das MSL-Getriebe
 ein Qualitäts-Begriff!**

Schloß- und Beschlägefabrik AG
Kleinfühl SO Telephon 061 / 89 86 77

Verkauf durch den Fachhandel

Die vollkommenen
Waschautomaten
für jeden Haushalt

Schweizer Qualität

Schulthess 4+6



Die beste Referenz:
über 20000 Schulthess-
Automaten im Betrieb
... und nur
zufriedene Kunden!

Die grosse Nachfrage nach den beiden Waschautomaten Schulthess 4+6 mit Trommelinhalt 4 resp. 6 kg ist ein Beweis für ihre Qualität und Leistung.

Qualität und Leistung dieser Automaten aber stützen sich auf Erfahrung. Als erste schweizerische Spezialfabrik der Wäschereimaschinenbranche begann die Maschinenfabrik Ad. Schulthess & Co. AG. bereits vor 9 Jahren mit dem Bau von Waschautomaten. Sie besitzt somit auf diesem Gebiet die grössten Erfahrungen.

MASCHINENFABRIK AD. SCHULTHESS & CO. AG. ZÜRICH

Büros und Demonstrationslokale:

Zürich	Stockerstrasse 57	Tel. 051/ 27 44 50
Bern	Aarberggasse 29	Tel. 031/ 3 03 21
Lausanne	16, Av. du Simplon	Tel. 021/ 26 21 24
Neuenburg	9, Rue des Epancheurs	Tel. 038/ 5 87 66
Chur	Bahnhofstrasse 9	Tel. 081/ 2 08 22

Verlangen Sie eine unverbindliche Vorführung. Wir sind in der Lage, Ihnen diese Automaten jederzeit und überall in der Schweiz vorzuführen.

Die farbige Schreiner-Platte

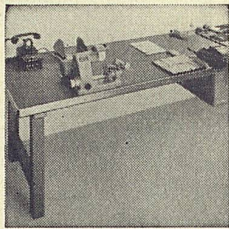

Werkbankbeläge
Lagertische



Schreibtische
Büromöbel
Küchenmöbel

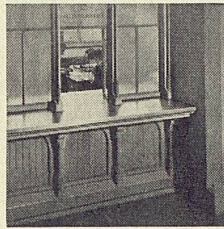

Schaltertische
Fenstersimse
Verkaufstische usw.

Das einzigartige Material, das beim Bau von Möbeln aller Art, im Innenausbau moderner Räume usw. völlig neue, überraschende Lösungen ermöglicht. 9 verschiedene Farben, warm, isolierend wie Holz, hart, äußerst strapazierfähig, farbbeständig, rißfest, verarbeitbar wie Holz

Verkauf und Lieferung durch die
GROSSISTEN:

Zürich:

Ostag AG, Zimmerliststraße 6
Eugen Martin, Müllerstraße 47

Rüschlikon:

Honegger & Cie., Alte Landstraße 77

Solothurn:

Paul Marti, Luzernerstraße, b. Stuag

Luzern:

K. Herzog-Elmiger AG, Bruchmattstraße 12

Lausanne:

W. Leuba S. A., 4 rue Côtes-Monbenon

Genf:

Bois et Matériaux de construction S. A.,
Nouvelle Société, 3 rue Scie

Fabrikant:

Urphen AG • Flüelen

Urphen

IM EINFAMILIENHAUS... IN DER VILLA....

HEIZUNG

U. WARMWASSER

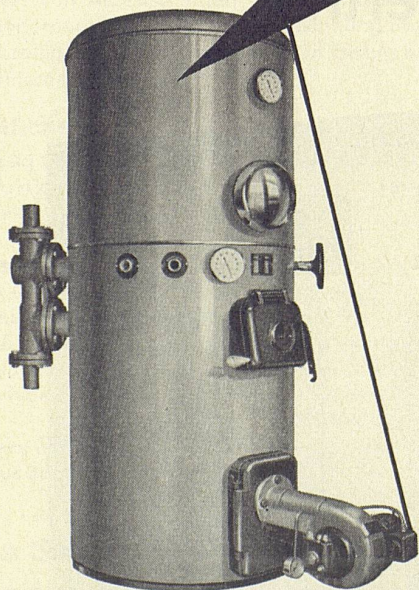

Mehr Komfort bei niedrigeren Kosten

Zentralheizung und Warmwasserbereitung sind im HOVALTHERM-Kessel in einem Apparat vereinigt. Platzersparnis, moderne und gefällige Form, einfache Montage und Bedienung sowie **hohe Wirtschaftlichkeit** sind die Vorteile, die dadurch erreicht werden.

Darüber hinaus löst aber der HOVALTHERM-Kessel ein hochaktuelles Problem: die unbeschränkte Warmwasserquelle zu niedrigsten Kosten. Weil der Boiler stündlich ein Mehrfaches seines effektiven Inhaltes zu liefern vermag, wird es auch am Washtag nicht mehr vorkommen, daß kein oder zuwenig Warmwasser da ist.

Verlangen Sie Referenzen und Unterlagen oder eine kostenlose Besprechung mit einem unserer Techniker.



Ing. G. Herzog & Co. Feldmeilen

Telephon (051) 92 82 82

HOVALTHERM

LANGENTHAL

**Möbel
Stoffe**

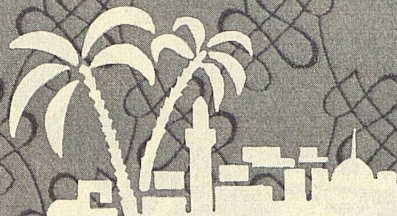

... auch in Übersee! Kürzliche Lieferungen gingen nach Beirut und Südafrika. Auch im Ausland schätzt man LANGENTHAL-Möbelstoffe ihrer Qualität und Schönheit wegen. Jedes Fachgeschäft zeigt Ihnen gerne unser Musterbuch mit aparten Dessins, gediegenen Unistoffen und Gobelins, alle in lichtechten Farben.

MÖBELSTOFFWEBEREI LANGENTHAL AG, Langenthal, Tel. (063) 2 29 86

GC

Tore für Transformatoren-Anlage Geilinger & Co. Winterthur

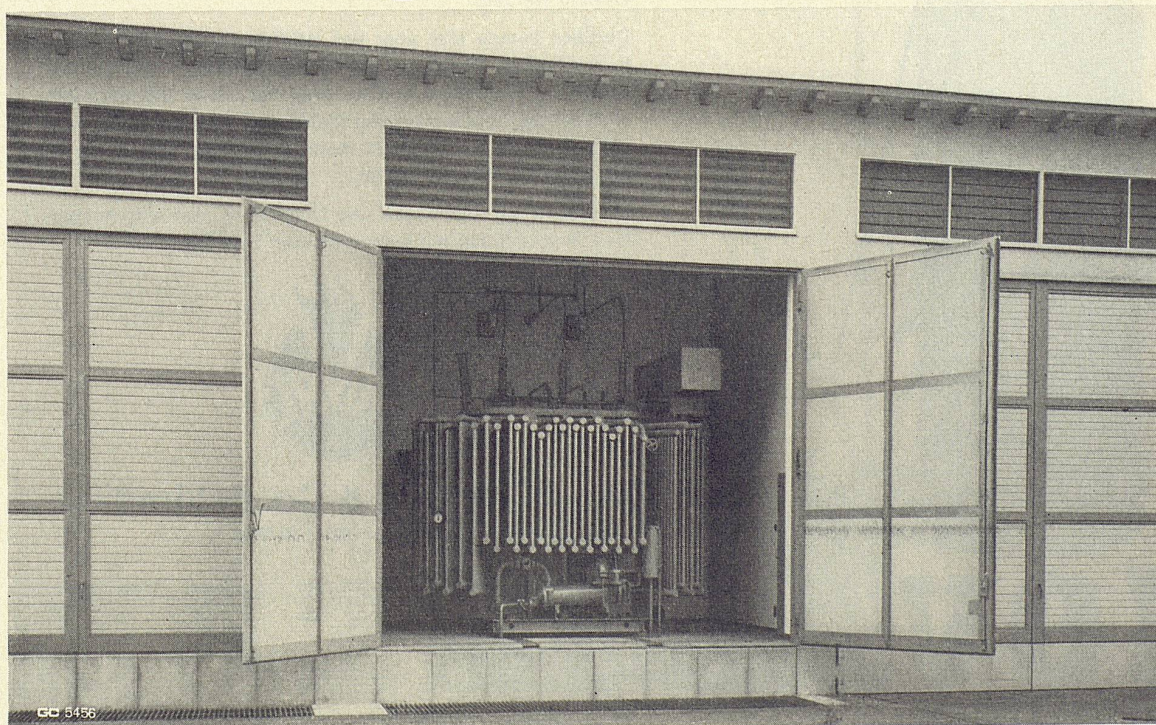

GC 5456

Siegfried Keller & Co., führend im Betonschutz!

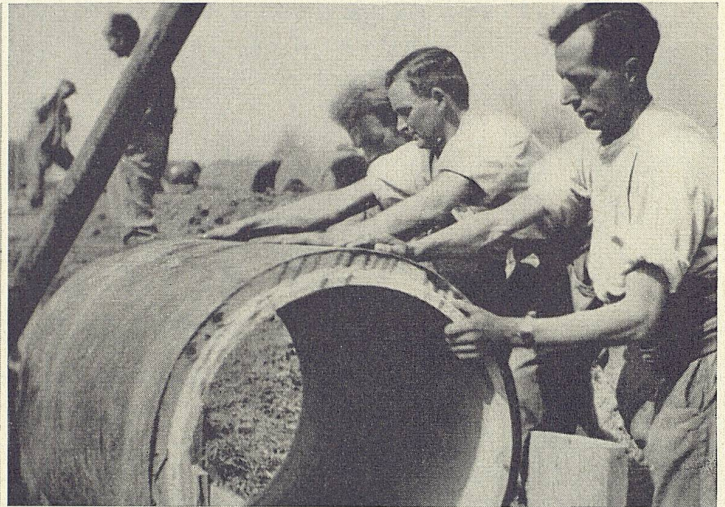
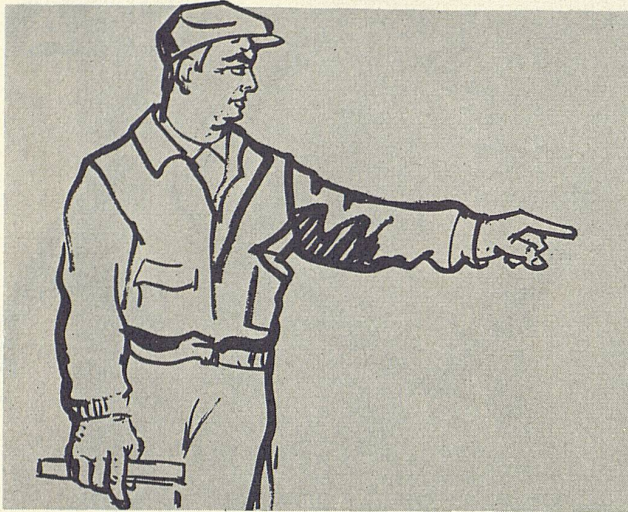

K 8

«Für Trinkwasseranlagen nur Afracel»

Der Fachmann weiss, dass für den Schutz von Beton und Eisen in Trinkwasserreservoirs, -Leitungen usw. nur teer- und phenol-freie Anstriche in Frage kommen, die weder Geschmack noch Geruch abgeben. Er wählt dafür Afracel, welches gegenüber gewöhnlichen Bitumenlacken folgende Vorteile bietet:

1. Einfacher:

Während mit den üblichen Bitumenlacken 2-3 Anstriche notwendig sind, erzielen Sie mit Afracel in einmaligem Auftrag die gleiche oder grössere Schichtstärke.

2. Schneller:

Durch Einsparen von Arbeitsgängen gewinnen Sie Zeit und können dem modernen Bautempo besser Rechnung tragen, indem Sie gleichzeitig höchsten Ansprüchen in Bezug auf dauernde Schutzwirkung genügen.

3. Wirtschaftlicher:

Der kostenmässig ins Gewicht fallende Faktor Arbeitskraft wird durch die Reduktion der Arbeitsgänge wesentlich vermindert, was den Afracel-Schutzanstrich verbilligt.

Afracel widersteht ausgezeichnet den Witterungseinflüssen, Industriegasen und -dämpfen usw. Daher verwendet der Fachmann Afracel auch für den Schutz von Kranen, Druckleitungen und anderen Eisenkonstruktionen, besonders wenn er noch einen hellen Deckanstrich vorsieht. Afracel ist auch für die Errichtung von Dampfsperren auf porösem Untergrund das geeignete Produkt.

Afracel-Express ist ein dünnflüssiger Spezial-Bitumenlack. Er zeichnet sich aus durch die ausserordentlich **kurze Trocknungs-**

zeit von nur 15-20 Minuten. **Afracel-Express** findet daher ausgedehnte Verwendung in zahlreichen Industriezweigen als Werk- und Ablieferungsanstrich im Tauchverfahren.

Afracel und **Afracel-Express** gehören in die Reihe der neuen Schutzanstriche der Firma Siegfried Keller & Co., Wallisellen. Die **Afra-Schutzanstriche** sind qualitativ und wirtschaftlich Spitzenprodukte auf dem Gebiet des Korrosions- und Bautenschutzes.

Die **Afra-Schutzanstriche** sind das Ergebnis jahrzehntelanger Erfahrung und modernster wissenschaftlicher Forschung.

Afra-Schutzanstriche

1. Schwarze Schutzanstriche und -Beläge für Beton und Eisen unter der Erde und unter Wasser:

Afratar, Afratar-Fluid

Afracel, Afracel-Fluid, Afracel-Express

Afraplast

Afrasil

2. Farbige Schutzanstriche für Eisenkonstruktionen im Freien:

Aframica

Aframica-Armor

Aframica-Bleimennige

3. Farbige Schutzanstriche für Beton und Eisen gegen chemische Beanspruchung:

Afratop-Standard

Afratop-Spezial SP

Afragum

4. Farbloser Schutzanstrich für Beton, Kunststein usw. gegen Witterungseinflüsse:

Afralan-S

Die **Afra-Produkte** sind durch den Fachhandel lieferbar.

Die Firma Siegfried Keller & Co., Wallisellen, führend für Bautenschutz, bürgt wie für alle anderen Erzeugnisse auch für die Güte ihrer **AFRA-SCHUTZANSTRICHE**

afracel

afracel

**SIEGFRIED
Keller & Co.**

afracel

afracel

SCHWEIZER BAUBESCHLÄGE

aus hochwertiger Neusilberlegierung
Erstklassige Vernicklung und Verchromung
Große Dauerhaftigkeit
Formschöne Ausführung

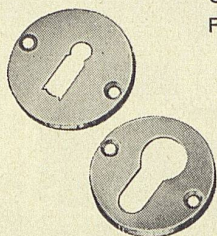

INJECTA A.G.

TEUFENTHAL/AARGAU TEL. (064) 38277

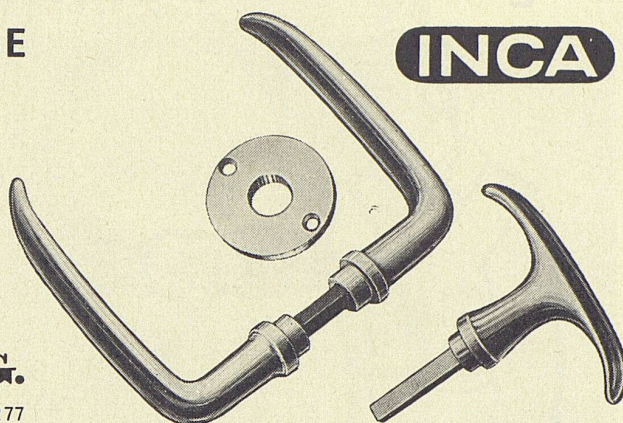

25 Jahre
Lotzwiler Knüpfteppiche

WIR DANKEN UNSEREN ZAHLREICHEN
FREUNDEN HERZLICH

KNÜPFTEPPICH-FABRIK AG LOTZWIL TEL. (063) 22126

OFA 6525 B

Zentralheizungsfabrik

Berchtold & Co.

Thalwil Telefon 051/92 05 01

Gegründet 1871

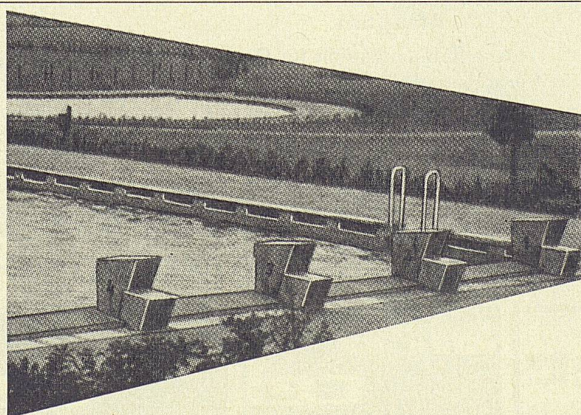

Der farbige Schutz- und
Zieranstrich für Schwimm-
bäder und Planschbecken.

KASPAR WINKLER + CO.
ZÜRICH BERN LAUSANNE

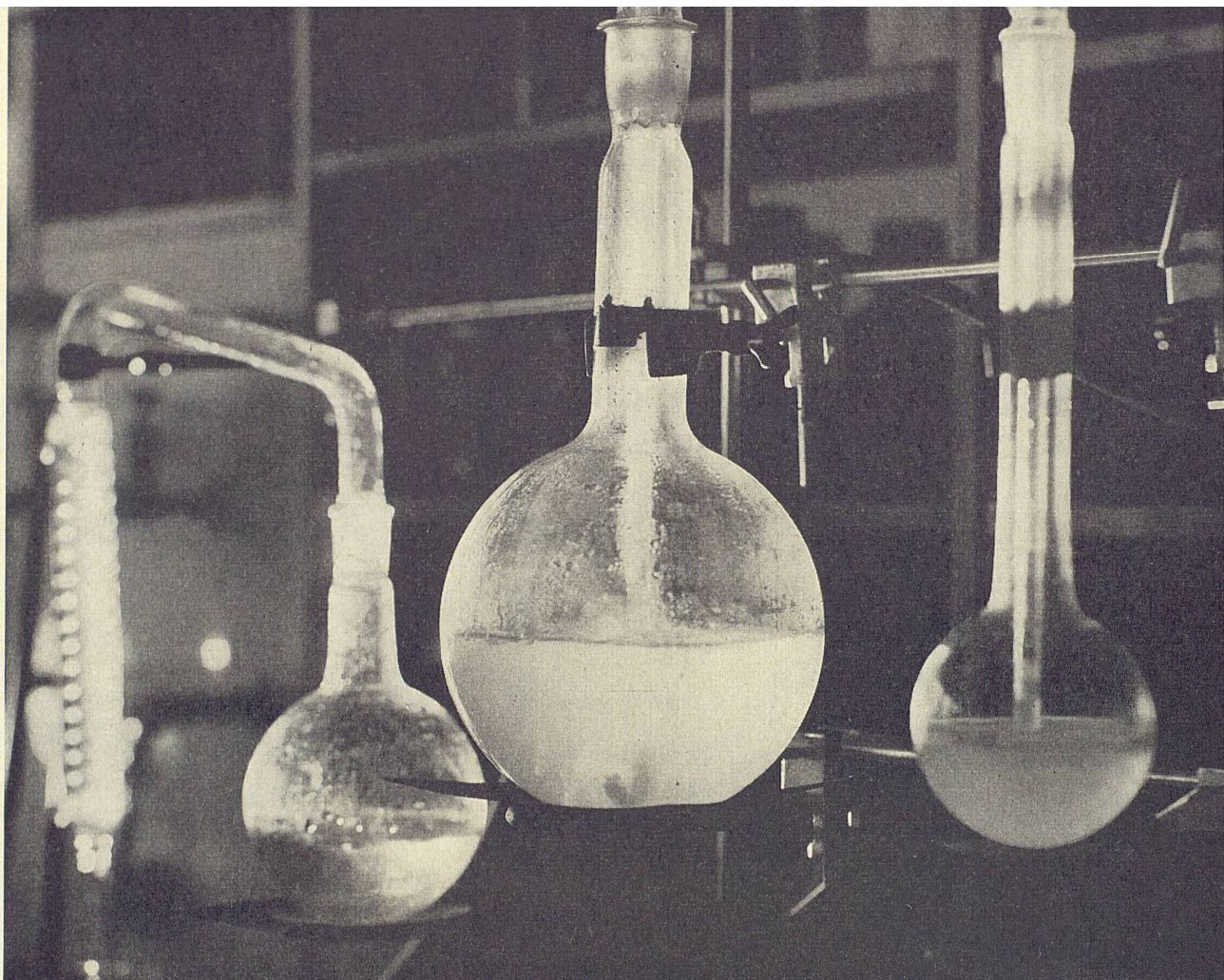

Korrosionsfeste Labor-Abläufe sind unsere Stärke

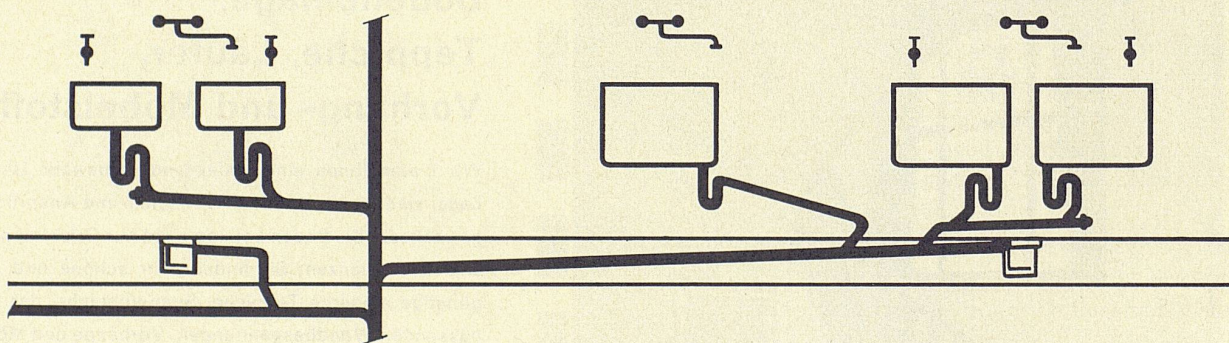

Die Ablauf-Installationen im Milchtechnischen Institut der ETH umfassen in 7 Ablaufsträngen ein Rohrnetz von über 400 m Länge. Den Leitungen sind angeschlossen: Rund 40 Ausgussbecken und Tröge, 3 Spültische und 15 Bodenabläufe. Wieviel verheerendes Unheil könnten hier gefräßige Chemikalien, vagabundierende Ströme und Ablagerungen stiften! Das ganze weitverzweigte Netz müsste, als Folge der Korrosion, nach kurzen Jahren herauspraktiziert und ersetzt werden. Dieses Unglück wird hier nicht eintreten. Nach gründlichem Studium der Verhältnisse entschied sich unser Kunde für Kunststoff-Rohre aus Hart-PVC. Hart-PVC-Rohre trotzen fast allen Chemikalien. Ihre spiegelglatte Innenwand vermindert die Gefahr von Ablagerungen und sichert widerstandslosen Abfluss

Hart-PVC ist zudem viel leichter als die üblichen Materialien, es lässt sich gut verarbeiten.

Wir sind spezialisiert auf Kunststoff-Installationen.

Die jahrelange Arbeit auf diesem Spezialgebiet hat uns die unumgängliche Erfahrung gebracht. Die Wahl des richtigen Materials und die Technik der Verarbeitung liegen bei uns in sicherer Hand. Unsere Spezialisten stehen für die gesamte sanitäre Planung zu Ihrer Verfügung. Rufen Sie uns — die Vorstudien sind für Sie unverbindlich.

Schmid + Wild AG Nachfolger Wild & Co. Sanitäre Anlagen Forchstr. 30 Zürich 8 Tel. (051) 24 47 08

Für sanitäre Anlagen:



SCHMID+WILD AG



SPENGLER-SANITÄR-DACHDECKER
GENOSSENSCHAFT ZÜRICH

ZEUGHAUSSTRASSE 43 TELEPHON (051) 23 07 36

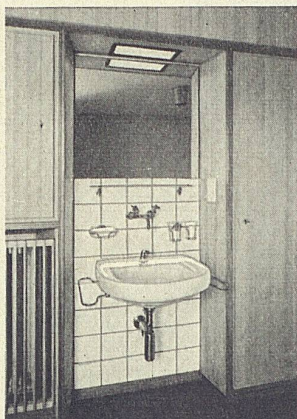

Sanitäre Installationen:
Toilettenanlage im Zimmer

Unser Grundsatz:

**Zuverlässige Arbeit
bei vorteilhaften
Preisen**

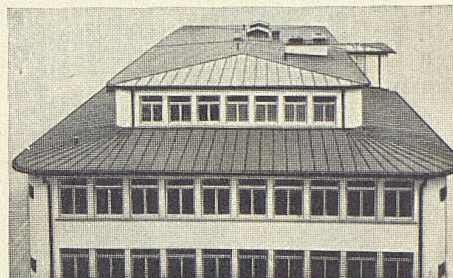

Spenglerarbeit: Blechdach (Kupfer)

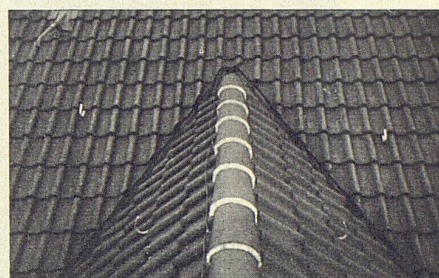

Dachdeckerarbeit: Ausschnitt aus einem Ziegeldach



Bodenbeläge, Teppiche, Läufer, Vorhang- und Möbelstoffe

Wir bieten Ihnen eine umfassende Auswahl. Unsere Lager sind enorm und allen Wünschen und Ansprüchen gewachsen. Sie finden bei uns nicht nur Orientteppiche aller Provenienzen; Sie finden sehr schöne und sehr günstige moderne Teppiche, Spannteppiche, dazu die passenden Wandbespannungen, Vorhänge und Möbelstoffe. Von der schwersten, unverwüstlichen Qualität bis zum leichten, farbenfreudigen Gewebe ist alles buchstäblich griffbereit.

Wir können in jedem Fall einen Vorschlag unterbreiten, der befriedigt und sich auf Jahre hinaus bewährt.

Forster
BELLEVUE/PLATZ

Forster & Co. Aktiengesellschaft, Zürich

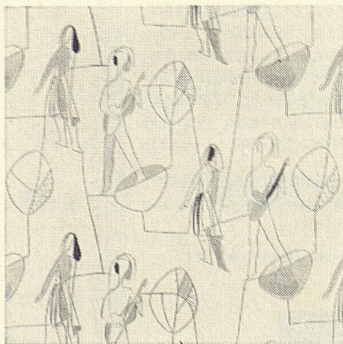
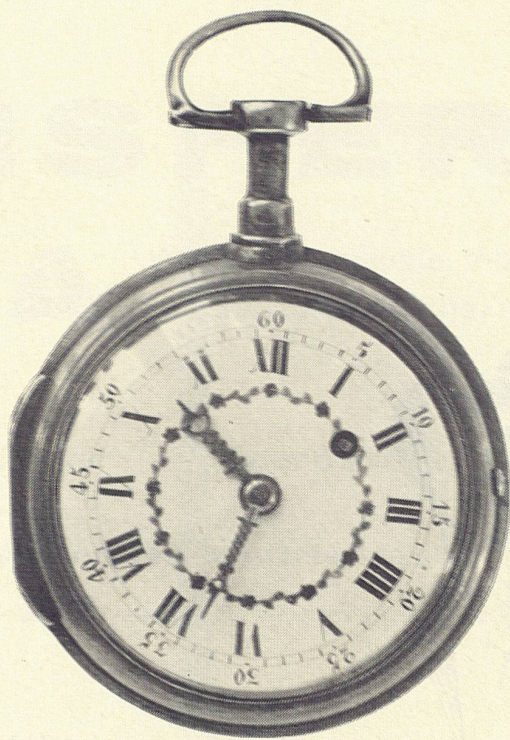

Rasch

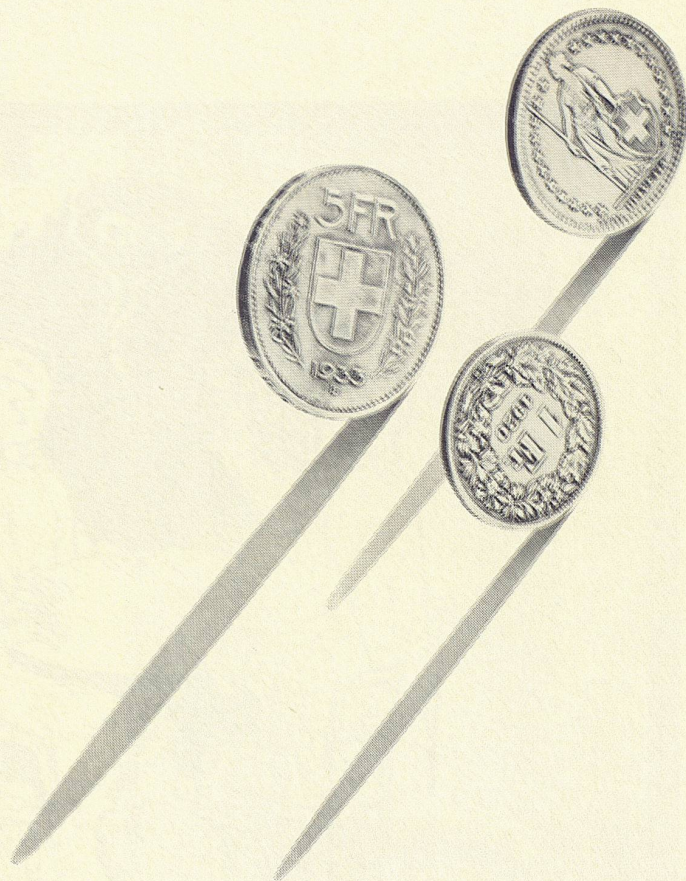

Zeit, Geld, Sorgfalt, Phantasie

wenden Sie gerne auf für schöne Dinge, mit denen Sie den Wohnraum zwischen den Wänden schmücken.

Aber was tun Sie für die Wände?

Bedenken Sie, daß die Wände es sind, die Größe und Ausmaß eines Zimmers bestimmen, die jedem Raum seine eigene Atmosphäre verleihen; sie sollen so gestaltet sein, daß Sie sich zwischen ihnen wirklich zu Hause fühlen. Dessin und Farbgebung müssen Ihrer Persönlichkeit, Ihrem Lebensgefühl entsprechen.

Bevor Sie wählen, lassen Sie sich daher die Rasch-Tapeten zeigen. In der reichen Auswahl der 6 Rasch-Kollektionen finden Sie auch die für Sie geeignete Lösung. Achten Sie jedoch stets auf den Namen Rasch.

Verkauf der Rasch-Tapeten durch die Tapeten-Fachgeschäfte VST.

Verlangen Sie die interessante Bildbroschüre «Wir leben zwischen Wänden».

Gebr. Rasch & Co., Tapetenfabrik, Bramsche bei Osnabrück



Spiritistische Sitzung um Mitternacht

Bei restloser Konzentration aller Beteiligten gibt der Tisch übersinnliche Zeichen, indem er hin- und herrückt. Das glaubten jedenfalls viele. Das «Tischrücken» ist aber stark aus der Mode gekommen, weil die meisten Tische mit FORMICA belegt und daher «unempfindlich» sind. Die Kunstharz-Platte FORMICA ist ein erstaunliches Material: **unverwüstlich, farbecht, unempfindlich gegen Flüssigkeiten, mühelos blitzsauber zu halten, hitzebeständig bis 154°.** Als wichtige Errungenschaft unserer Zivilisation ist FORMICA millionenfach in allen Erdteilen im Gebrauch: in

Küchen, Wohnräumen, Ladenlokalen, Gaststätten, Schulen, Eisenbahnen, Schiffen, Spitälern usw. Millionen Menschen erfreuen sich täglich am Anblick der attraktiven, freundlichen FORMICA-Flächen auf Tischen, Regalen, Korpusen, Buffets, Wänden usw., Millionen Stunden werden täglich an Reinigungsarbeit dank FORMICA eingespart.

Die weltbekannte FORMICA-Kunstharz-Platte, erhältlich in 58 schönen Farben und Dessins, ist unvergleichlich!

Beharren Sie auf FORMICA — es lohnt sich!

KUNSTHARZ-PLATTE



Achten Sie auf den abwaschbaren Stempel auf dem **echten FORMICA**, er ist für Sie eine Qualitätsgarantie!

FORMICA
LAMINATED PLASTIC

Lieferung und Verarbeitung durch das Schreinerhandwerk. Muster, Prospekt und periodisches FORMICA-Bulletin durch die offiziellen Vertreter:

BASEL: P. Matzinger, Steinberg 5
BERN: Joh. Steimle, Rosenweg 37
GENÈVE: Albert Dumont, 19 Bd. Helvétique
LAUSANNE/VEVEY und Fil.: Gétaz-Romang-Ecoffey S.A.
LUGANO: S.A. C.I.L., Segherie di Viganello
LUZERN: F. J. Obrist Söhne AG., Reussinsel
ZÜRICH: Aktien-Gesellschaft Ostag, Zimmerliststr. 6

Tel. (061) 22 78 45
 Tel. (031) 5 64 66
 Tel. (022) 36 90 33

Tel. (091) 2 25 45
 Tel. (041) 2 11 02
 Tel. (051) 52 61 52

Delegierter für die Schweiz von Thos. De la Rue & Co. Ltd., London, Plastik-Abteilung: F. Paux, 9, chemin de Mornex, Lausanne

DISPERIT

WA

Wasserabstoßende, thixotrope Dispersionsfarbe (wachs- u. silikonfrei)

Ein Produkt für **zwei** verschiedene Zwecke

...als dekorative Anstrichfarbe

Für Fassaden- und Innenanstriche, die eine tadellose Farbkonditionierung ermöglicht.

...als wirksamer Bautenschutz

mit **wasserabstoßender Wirkung**. Mit DISPERIT WA gestrichene Fassaden sind viel weniger schmutzempfindlich, da die Staubpartikel aus Ruß und Schmutz sich nicht durch Wasseraufnahme des Putzes ablagern können. Auch bei schweren und langen Schlagregen bleibt ein DISPERIT WA-Anstrich ansehnlich und verändert den Farbton nicht.

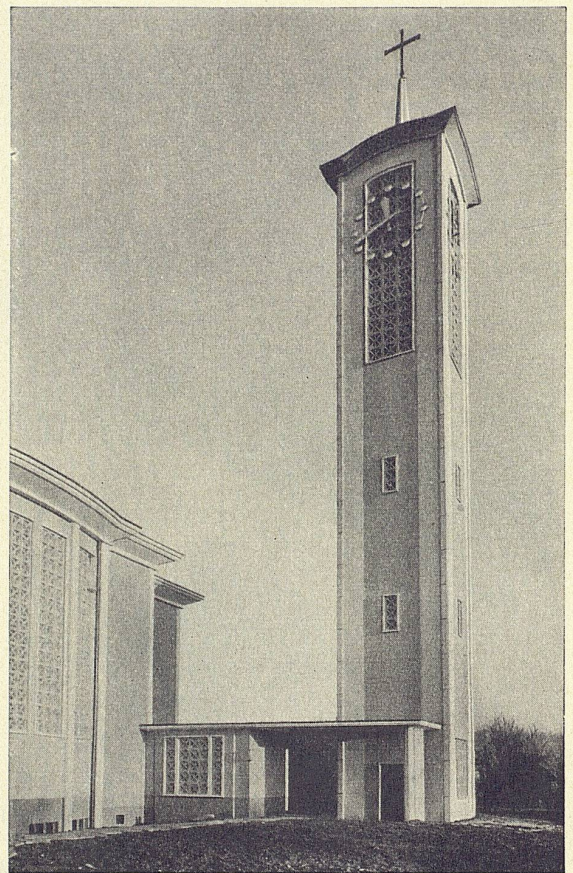

▲ DISPERIT WA-Anstrich am Kirchturm Fulenbach SO
Architekten: Pfammatter & Rieger, Architekturbüro, Zürich

DURAG A.G. DÄNIKEN SO TEL. 062/61281

Materialverbrauch auf neuen Putz:
etwa 200-250 g/m²

▼ Kantonales Zeughaus Aarau

DISPERIT WA
EINE UMWÄLTENDE NEUERUNG

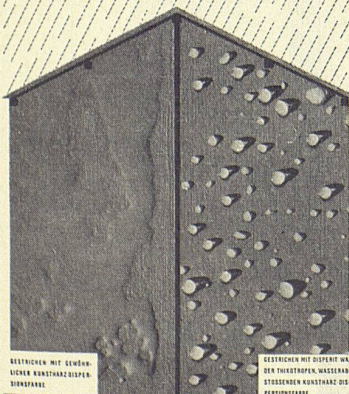

GESTRICHEN MIT GEWÖHNLICHEN KUNSTSTABDISPERSIONSFARBE

GESTRICHEN MIT DISPERIT WA, DER THIXOTROPEN, WASSERABSTOßENDEN KUNSTSTABDISPERSIONSFARBE

DURAG A.G., DÄNIKEN/SO, TEL. 062/61281

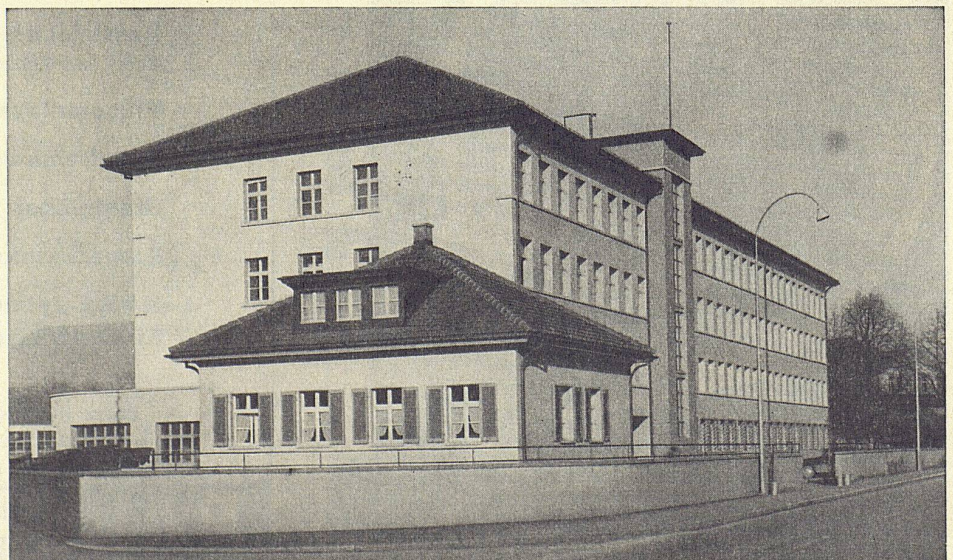

Winterthur UNFALL

Wir leisten Kaution an Ihrer
Stelle durch unsere
Baugarantie-Versicherung

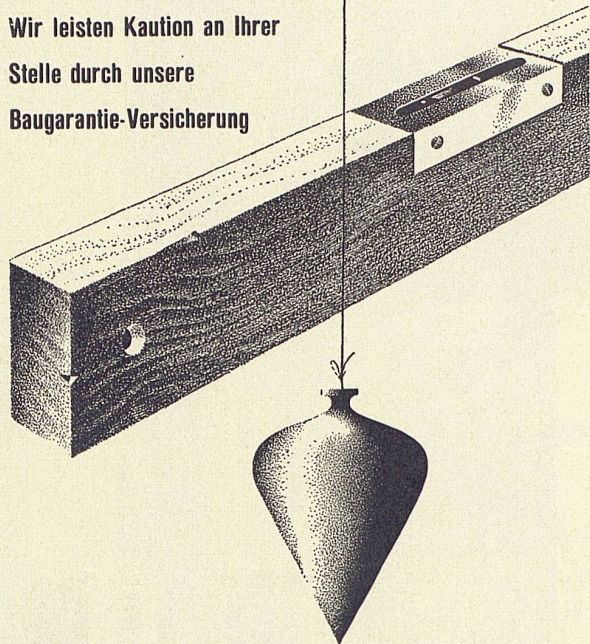

Schweizerische Unfallversicherungs-Gesellschaft in Winterthur

Lenzinger Kloten

Antennenbau

Tel. 937127

Fresco

Die Spültische mit runden Becken
und separatem Ausguss für die
anspruchsvolle Kundschaft.



Erstklassige Küchen nur
mit runden Becken. Sie sind am prak-
tischsten. Alle Kombinationsmöglichkeiten.

Hans Eisinger, Basel Spültischfabrik
mod. Kücheneinrichtungen
Grenzacherstraße 288, Telefon 061 32 27 96



Panzerschränke
schweißbrennsicher

Kassenschränke
feuer- und diebessicher

Tresoranlagen

Schalteranlagen

Stahlmöbel

Planschränke

**KABA-Zylinder-
Sicherheitsschlösser**

Bauer AG, Zürich 6/35
Nordstraße 25, Telefon 28 40 03

BAUER AG



Blumenbehälter

Einen Gartenschmuck bilden die neuen «Eternit»-Pflanzenbehälter. Moderne und ansprechende Formen aus dem unverwundlichen Material Asbest-Zement. Praktisch, leicht im Unterhalt und wirtschaftlich. Verlangen Sie die Preisliste 11.1

Eternit

Eternit AG. Niederurnen
Telefon 058 41555

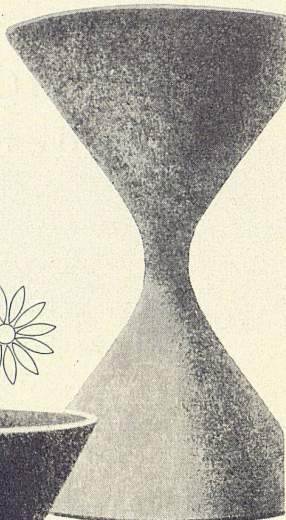
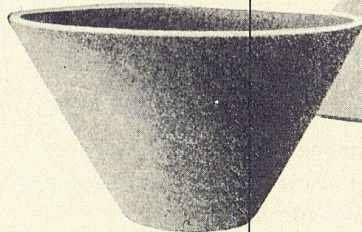

«CANTEX» gepreßte Schilfrohmatten ein hervorragendes Isoliermaterial

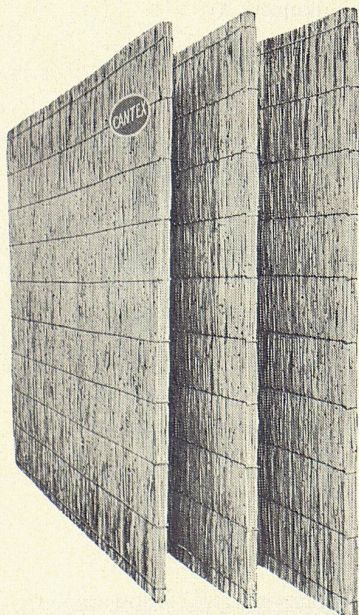

Wärmeleitzahl: 0,047

Großformat:
200 x 150 cm

rein Schweizer Fabrikat

Stärke: 2 2½ cm

Gewicht: 4,5 6 kg
pro m²

Stärke: 3½ 5 cm

Gewicht: 7,5 9,5 kg
pro m²

Verwendung:

Isolierung von Beton-
decken, Flachdächern,
Verkleidung von Mau-
erwerk, freihängende
Decken, Unterlagsbö-
den usw.

Alleinfabrikanten:

Vereinigte Schilfwebereien Zürich
das führende Unternehmen für Schilf-Leichtbaustoffe
Stampfenbachplatz 1
Telephon (051) 28 43 63



Neu:

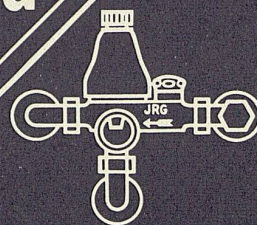

jetzt
auch
als

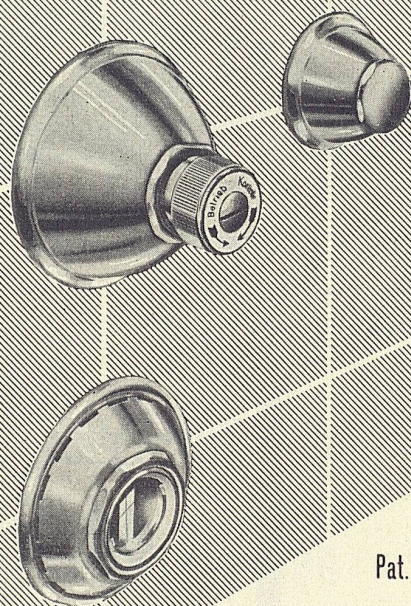

Pat. ang.

Einbau- Boiler-S. = Sicherheit Gruppe 215 1/2"

Verlangen Sie den Spezialprospekt

J. + R. GUNZENHAUSER A.G. SISSACH
Metallgiesserei und Armaturenfabrik Tel. (061) 85 14 71

LICHT+FORM

Stankiewicz-von Ernst & Cie

**MURI-BERN**

Telephon (031) 4 74 85

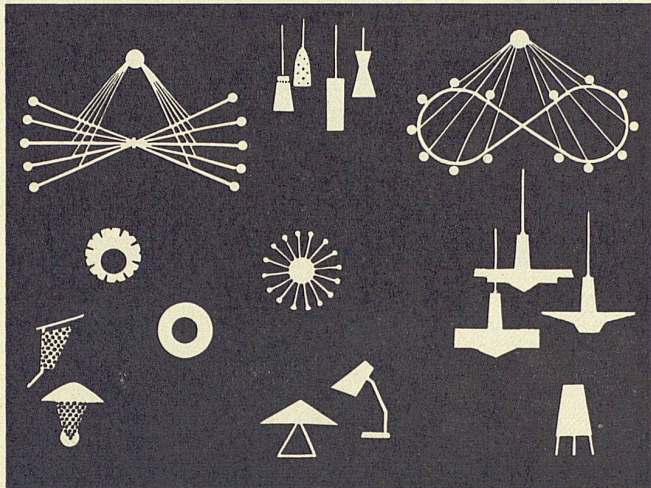
**LICHT+FORM** - Beleuchtungskörper für jeden Zweck:

Heime, Tea-rooms, Restaurants, Schulhäuser, Büros, öffentliche Bauten und Industrie.

Der **Türschliesser**
der sich bewährt hat

TORPEDO**180°**

Betriebssicher
Rasche Montage
4 Jahre Garantie auf
Material- und Federbruch

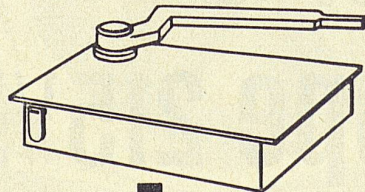

Verlangen Sie
bitte den
ausführlichen
Prospekt T 3

J.G. KIENER+WITTLIN AG BERNEISENHANDLUNG
Schauplatzgasse 23BAUBESCHLÄGE
Telefon 031 291 22**OSKAR KOKOSCHKA**

Entwürfe für die Gesamtausstattung zu

**W. A. MOZARTS
ZAUBERFLÖTE**

Salzburger Festspiele 1955/56

Einführung von

BERNHARD PAUMGARTNER

und mit einem Beitrag aus dem Nachlaß

von

WILHELM FURTWÄNGLERund Bemerkungen des
Künstlers

17 Zeichnungen in vielfarbigem
Offsetdruck, kartoniert mit farbigem
Schutzumschlag sFr. 6.60

Verlag Galerie Welz, Salzburg

AUSLIEFERUNG FÜR DIE
SCHWEIZ:

BW-Presse, Winterthur

Technikumstr. 83

und durch die Buchhandlungen

Hier ausschneiden, als Drucksache mit 5 Rp. frankiert an
BW-Presse, Winterthur

Bestellschein

Ich/Wir bestelle(n) _____ Exemplare
à Fr. 6.60

Kokoschka, Entwürfe für die Gesamt-
ausstattung zu W. A. Mozarts Zauberflöte

(Name)

(Genaue Adresse)

Die moderne Dach- und Wandkonstruktion

in Leichtmetall oder Kupfer erfüllt

in Bezug auf Wirtschaftlichkeit,

Farb- und Form-

schönheit jegliche Ansprüche für alle Arten von Bauten.

FURAL

FURAL Jos. Furrer Altdorf/Uri
Tel. 044 / 21238 und 21618

Zur Bodenpflege in Industrieunternehmen

reichen Handwerksmethoden nicht aus. Da braucht es Rationalisierung.

Zu neuen Wegen in der Bodenpflege führt die WEGA-Methode. Sie umfasst:

1. Eine Serie hochwirksamer Produkte, sowohl zur Pflege von bestehenden, als auch zum Versiegeln von neuen Böden.
2. Eine Serie von Maschinen und Geräten zum Reinigen, Wachsen und Blochen.
3. Einen Stab von Fachleuten für Bodenpflege, extra ausgebildet, um für jeden Boden und jeden Zweck die bestgeeignete Pflege zu bestimmen, die passenden Hilfsmittel zu wählen und zu demonstrieren.

Der WEGA-Berater kostet Sie nichts, kann Ihnen aber viel Zeit und Geld sparen helfen. Schreiben Sie uns heute noch oder läuten Sie Nr. (073) 60704 an, damit ein WEGA-Spezialist für Bodenpflege Sie besucht.

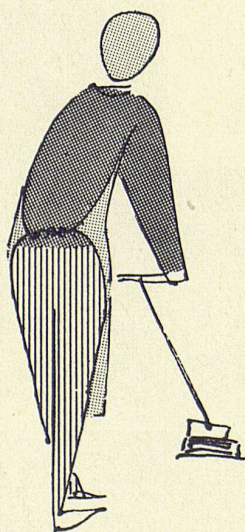

Chemische Fabrik
A. SUTTER, MÜNCHWILEN / TG
Abt. für Bodenpflege

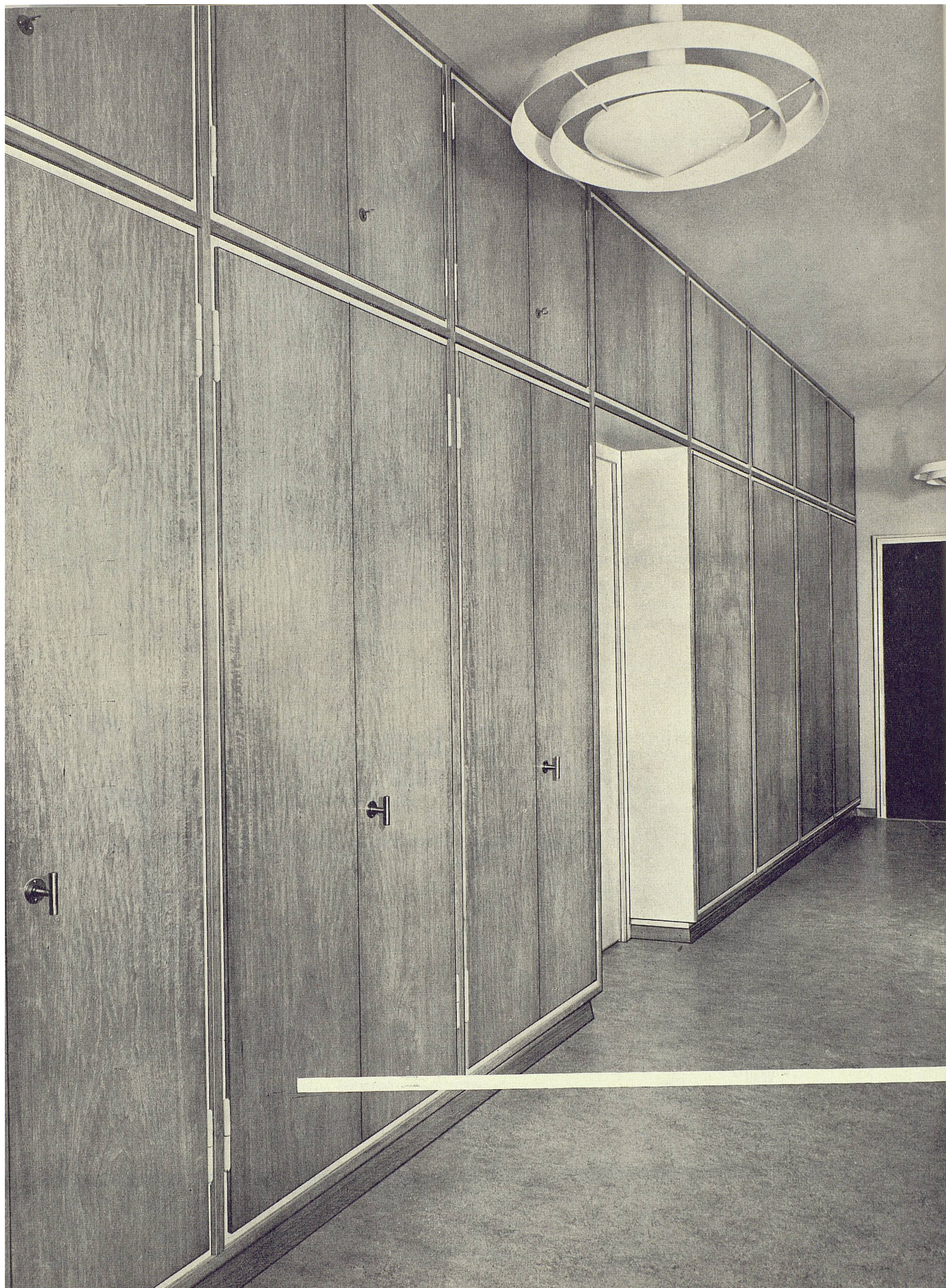

Senkung der Selbstkosten!

**Den Stäbli-
und Blockplatten
überlegen
und trotzdem
billiger!**

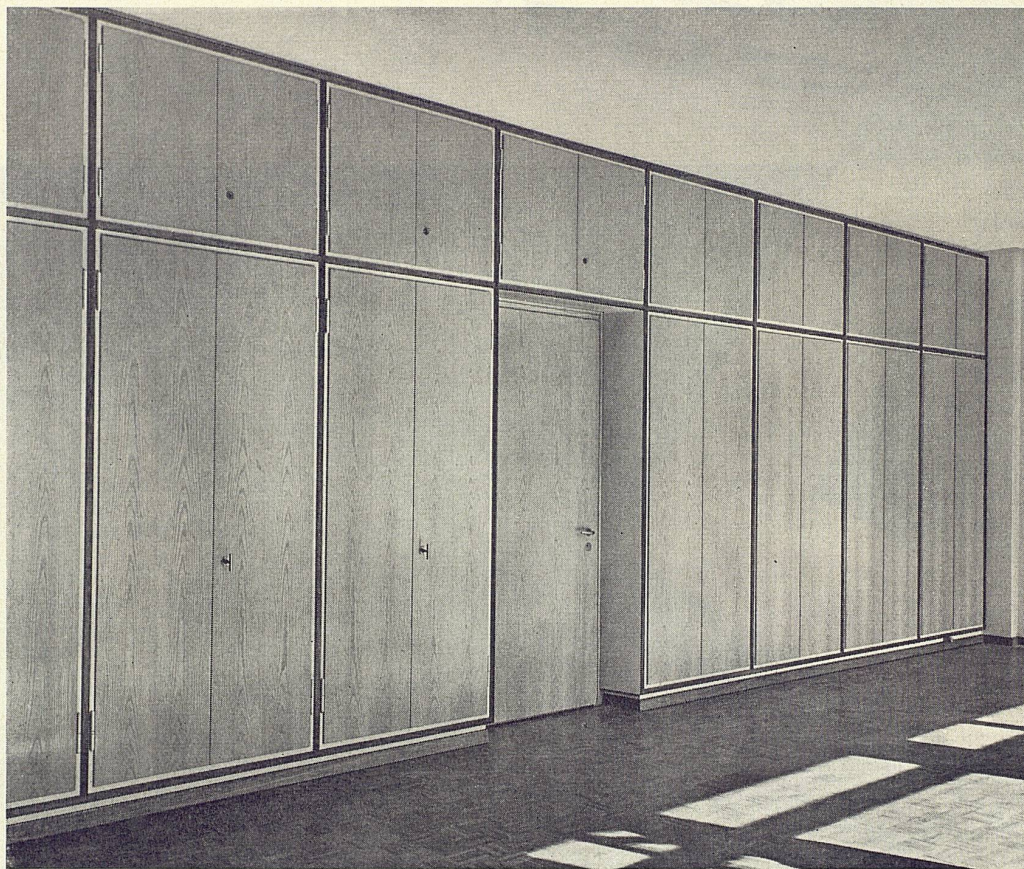

◀ Neubau Kaufmännischer Verein
Bern, Effingerstraße ▶

Schrankfront:

Kanzleiseite: Tavapan Esche.

Lehrerzimmer: Tavapan Limba
(Rückseite).

Pläne: Röthlisberger & Michel,
Architekten, Bern.

Ausführung: Lehrwerkstätten Bern.

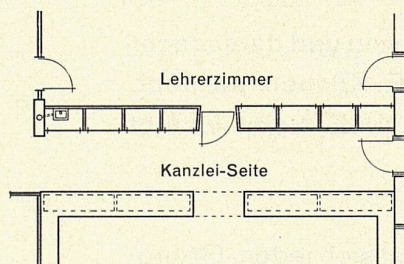

Tavapan

- ▶ wird heute für den gepflegten Innenausbau bevorzugt.
 - ▶ ist in seiner ganzen Dicke und nach allen Richtungen gleichmäßig. Oberflächen geschliffen.
 - ▶ Lieferbar mit Deckblatt: Limba, Okumé und Pappel.
- Großformat:
Limba und Okumé: 440×175 und 175×440
Pappel: 175×440

TAVAPAN

Tischler- und
Sperrholzplattenfabrik AG.
Tavannes
Tel. (032) 9 20 21

Die bevorzugte Holzspanplatte für den gepflegten Innenausbau

Nicht nur die kühne Fassade...

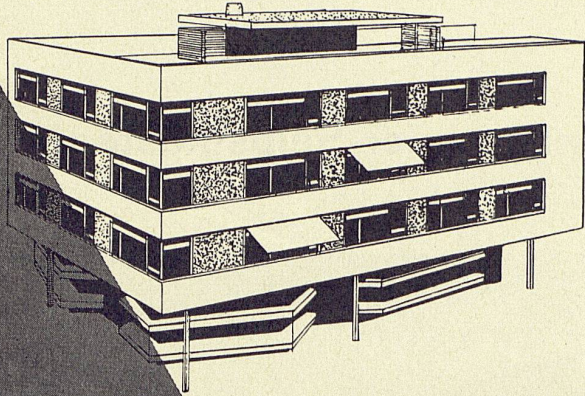

sondern auch der rationelle Grundriss
und die praktische Inneneinrichtung
zeichnen den guten Architekten aus.

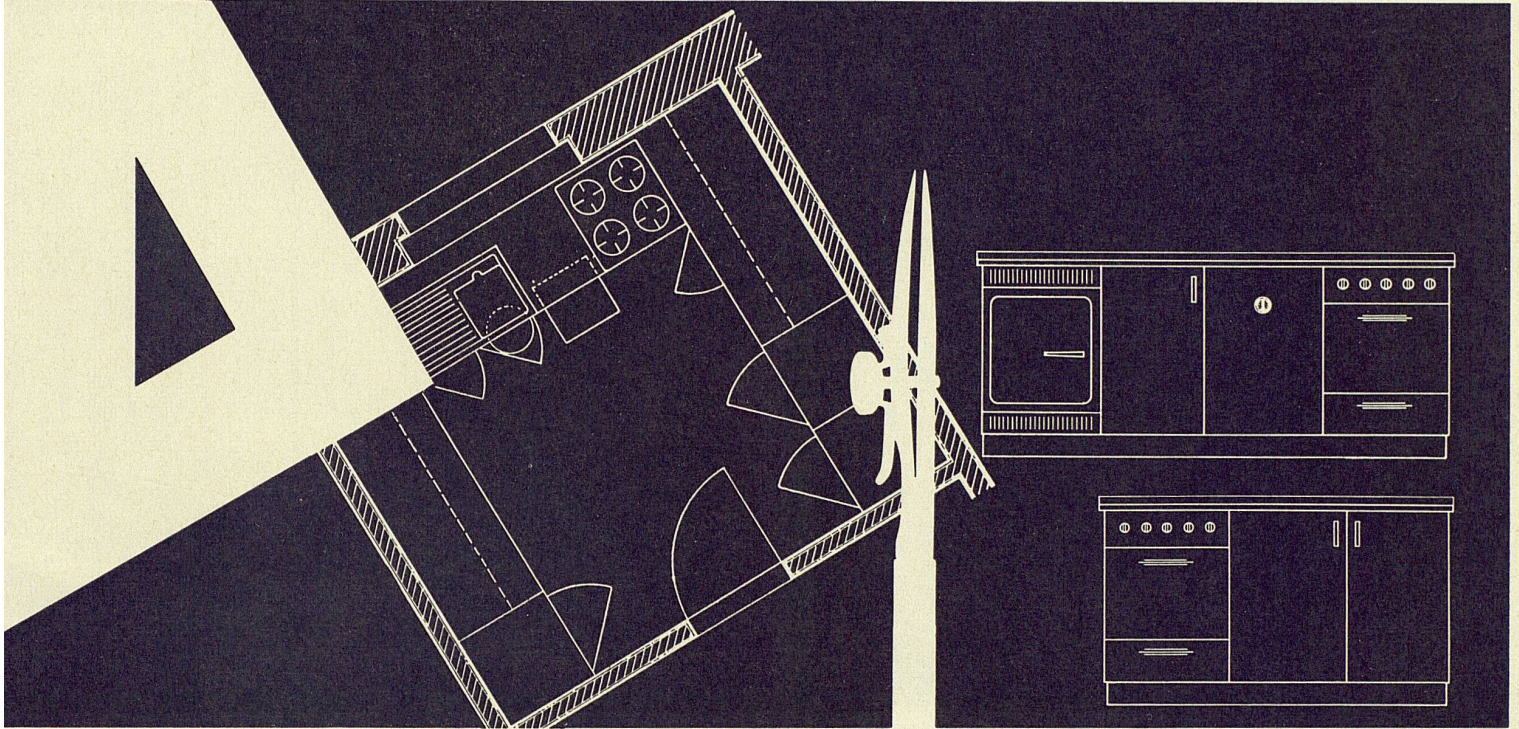

Ganz besonders die Küche soll zweckmässig und durchdacht
eingrichtet sein. Dafür sind FRANKE-Küchen bekannt.
Ihr organischer Aufbau nach der FRANKE-Norm erlaubt
rationellstes Arbeiten.

Die Abdeckung aus rostfreiem Stahl passt sich jedem Grund-
riss an und ermöglicht eine vielseitige Auswahl an Unterbau-
Varianten. Unsere kompletten Kucheneinrichtungen aus ein
und derselben Hand vereinfachen daher wesentlich Ihre
Planungsarbeiten.

Verlangen Sie unsere Prospekte und Kataloge oder unver-
bindliche Beratung und Projektierung durch unsere Fach-
leute. Lieferung durch den Sanitär-Grossisten oder den kon-
zessionierten Installateur.

FRANKE

für moderne Küchen-Gestaltung

Metallwarenfabrik Walter Franke Aarburg/AG Tel. 062.7 41 41