

Zeitschrift: Das Werk : Architektur und Kunst = L'oeuvre : architecture et art
Band: 43 (1956)
Heft: 7: Hotel- und Ferienbauten; Restaurants

Artikel: Zwei Restaurantumbauten : Gramer + Jaray, Paillard, Architekten SIA, Zürich : Umbau des Restaurants "Bahnhof" in Rümikon, Aargau ; Umbau Hotel "Sonne", Küsnacht-Zürich
Autor: [s.n.]
DOI: <https://doi.org/10.5169/seals-33306>

Nutzungsbedingungen

Die ETH-Bibliothek ist die Anbieterin der digitalisierten Zeitschriften auf E-Periodica. Sie besitzt keine Urheberrechte an den Zeitschriften und ist nicht verantwortlich für deren Inhalte. Die Rechte liegen in der Regel bei den Herausgebern beziehungsweise den externen Rechteinhabern. Das Veröffentlichen von Bildern in Print- und Online-Publikationen sowie auf Social Media-Kanälen oder Webseiten ist nur mit vorheriger Genehmigung der Rechteinhaber erlaubt. [Mehr erfahren](#)

Conditions d'utilisation

L'ETH Library est le fournisseur des revues numérisées. Elle ne détient aucun droit d'auteur sur les revues et n'est pas responsable de leur contenu. En règle générale, les droits sont détenus par les éditeurs ou les détenteurs de droits externes. La reproduction d'images dans des publications imprimées ou en ligne ainsi que sur des canaux de médias sociaux ou des sites web n'est autorisée qu'avec l'accord préalable des détenteurs des droits. [En savoir plus](#)

Terms of use

The ETH Library is the provider of the digitised journals. It does not own any copyrights to the journals and is not responsible for their content. The rights usually lie with the publishers or the external rights holders. Publishing images in print and online publications, as well as on social media channels or websites, is only permitted with the prior consent of the rights holders. [Find out more](#)

Download PDF: 11.01.2026

ETH-Bibliothek Zürich, E-Periodica, <https://www.e-periodica.ch>

Zwei Restaurantumbauten

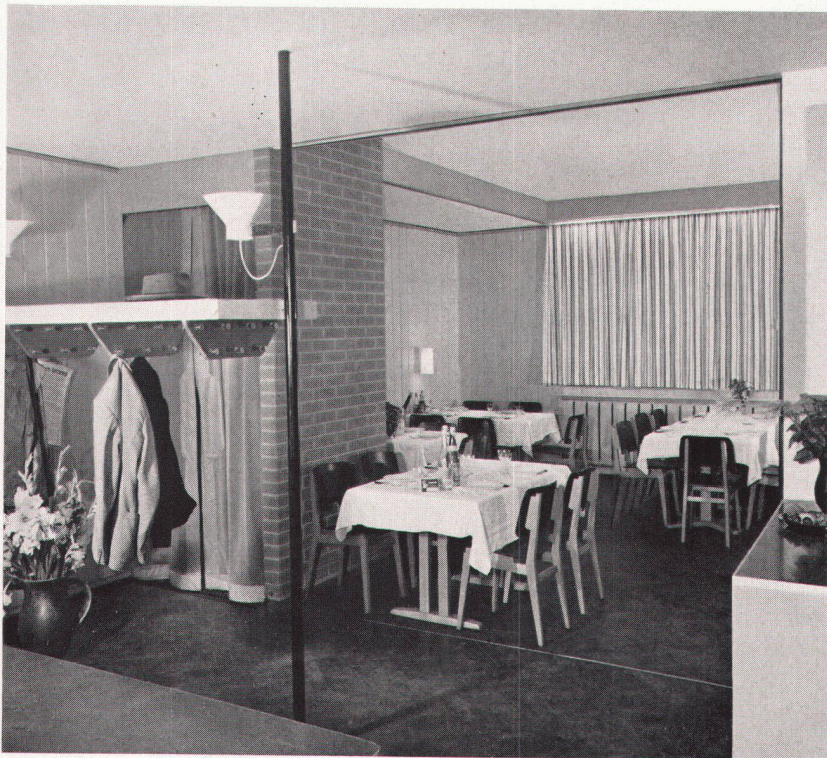

1

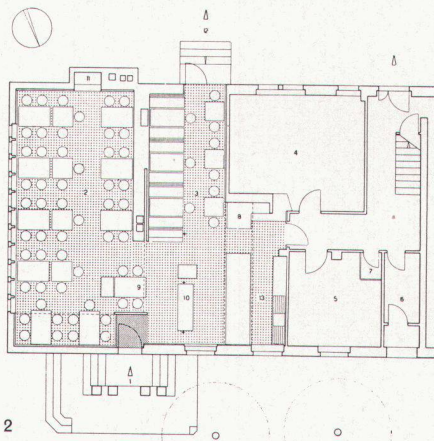

2

- 1 Vorplatz
- 2 Speisesaal
- 3 Tagesrestaurant
- 4 Küche
- 5 Vorräte
- 6 WC
- 7 Telefonkabine
- 8 Kachelofen, bestehend
- 9 Schiebewand
- 10 Garderobe
- 11 Cheminée
- 12 Durchgang zum Garten

Cramer + Jaray + Paillard, Architekten SIA, Zürich

Umbau des Restaurants «Bahnhof» in Rümikon, Aargau

Allgemeines

Der in weitem Umkreis bekannte Landgasthof befindet sich in einem Anbau an ein altes Bauernhaus. Um 1920 erstellt, befriedigt es heute weder in betrieblicher noch in architektonischer Hinsicht. Ein einwandfrei organisierter Restaurantbetrieb läßt sich jedoch ohne einen vollständigen Umbau der bestehenden räumlichen Verhältnisse nicht verwirklichen. Der Eigentümer hat daher einen großzügigen Neubauplan ins Auge gefaßt, der die Erweiterung des Restaurants und die gleichzeitige Angliederung eines Hotelbetriebes vorsieht. Aus diesem Grunde wurden die Architekten beauftragt, das bestehende Restaurant im Sinne eines kurzfristigen Provisoriums mit relativ bescheidenen Geldmitteln zu erneuern.

Die Umgestaltung der Räume

Ohne den äußeren Zustand zu verändern, wurde zunächst eine neue Unterteilung der Räume vorgenommen. Dabei konnte ein größerer, durch Schiebewand abtrennbarer Bankettsaal und eine gute, ehemals nicht existierende Verbindung zum Gartenrestaurant geschaffen werden. Außerdem wurden die Raumverhältnisse beim Eingang, in der Garderobe und beim Buffet verbessert. Gesamthaft betrachtet, gestaltete sich diese Erneuerung mehr zu einer Art Raumdekoration und nicht zu einer durchgreifenden Umgestaltung.

1

Restaurant in Rümikon, Eingang und Garderobe mit Blick in Speisesaal

Restaurant à Rümikon; entrée-vestiaire et salle à manger
Restaurant at Rümikon, entrance and dining room

2

Grundriß 1 : 300
Rez-de-chaussée
Groundfloor

3

Speisesaal mit Cheminée-Wand
Salle à manger et cheminée
Dining room with fire place



3

Umbau Hotel «Sonne», Küsnacht-Zürich

Allgemeines

Die Aufgabe bestand darin, den ausgedehnten Gebäudekomplex, welcher ein Hotel, ein Restaurant mit Seegarten sowie verschiedene Säle umfaßt, einem Teilumbau und einer Renovation zu unterziehen. In dem zu Beginn des 17. Jahrhunderts entstandenen und seither zu verschiedenen Malen erweiterten und umgebauten Betriebe waren es in erster Linie die Restaurant-Räumlichkeiten im Erdgeschoß und die anschließenden Empfangsräume des Hotels, welche den heutigen Bedürfnissen angepaßt werden sollten.

Die wertvolle Lage der Gebäude am See, an der rechtsufrigen Hauptdurchgangsstraße und im Zentrum von Küsnacht hätte an sich eine umfassende Neugestaltung gerechtfertigt. Bei dem Alter der Bauten hätte dies jedoch einen großen finanziellen Aufwand erfordert.

- 1 Hoteleingang
- 2 Restauranteingang
- 3 Aufgang zu Hotel und Sälen
- 4 Hotelhalle
- 5 Alte Bauernstube
- 6 Restaurant
- 7 Speisesaal
- 8 Küche und Officeräume
- 9 Kellerräume
- 10 Weinkeller
- 11 Damen-WC
- 12 Herren-WC
- 13 Warmluftheizung Hotelhalle
- 14 Telefonkabine

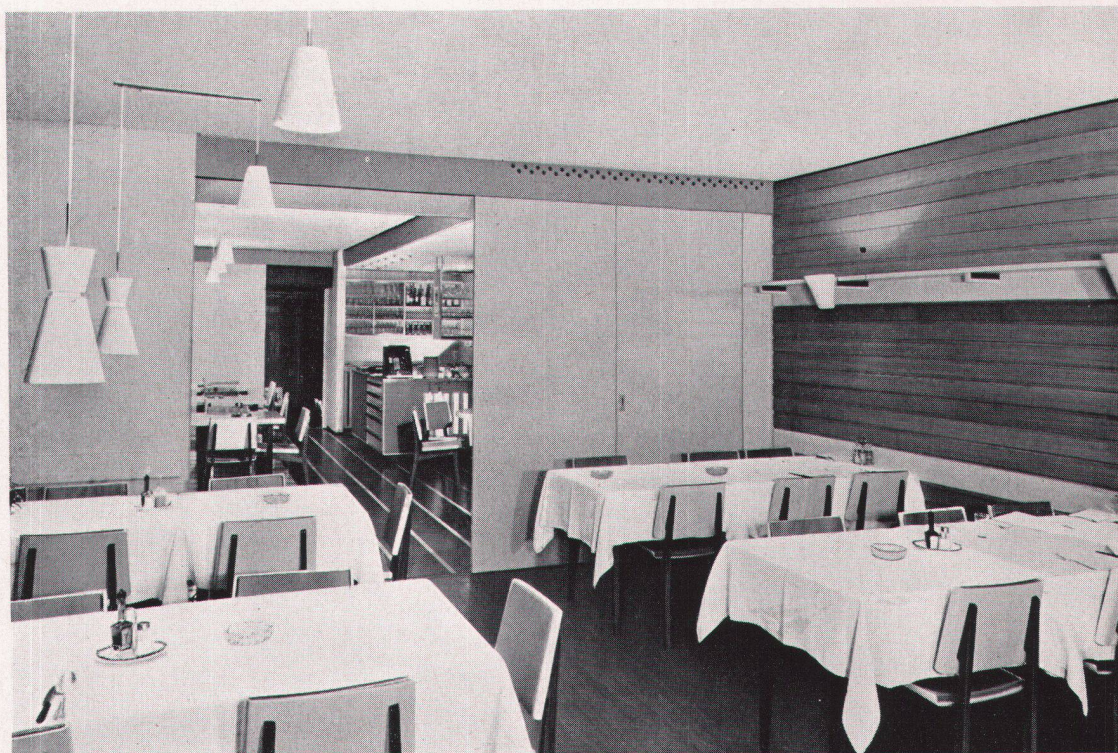

4

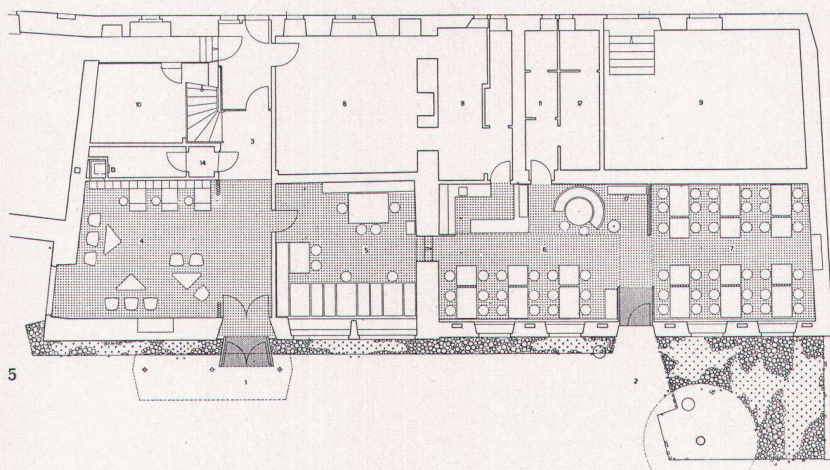

5

So mußte auf weitergehende Umbaupläne verzichtet werden, und man beschränkte sich auf die vorliegende Lösung.

Die Umgestaltung der Räume

In der ersten Etappe wurde der Hoteleingang, der gleichzeitig die Verbindung zu den Sälen im Obergeschoß herstellt, durch Einbeziehung von ehemaligen Nebenräumen zu einer geräumigen Hotelhalle erweitert. Durch den Abbruch der seewärts angebauten alten Warthalle der Schifffahrtsgesellschaft erhielt der alte Turmbau – der älteste Gebäudeteil – wieder seine volle Geltung. Außerdem konnte ein breites Fenster, das den Blick auf den See freigibt, eingebaut werden.

Die zweite Etappe umfaßte den völligen Umbau der Räume des Restaurants. Die Bauernstube, das Restaurant und der kleine Speisesaal, drei schon früher in guter gegenseitiger Beziehung stehende Räume, wurden zum Teil vollständig neu gestaltet. Die Verbesserung der äußeren Eingangsverhältnisse und die gärtnerische Neugestaltung des Zufahrts- und Vorplatzes bildeten die übrigen zu lösenden Probleme.

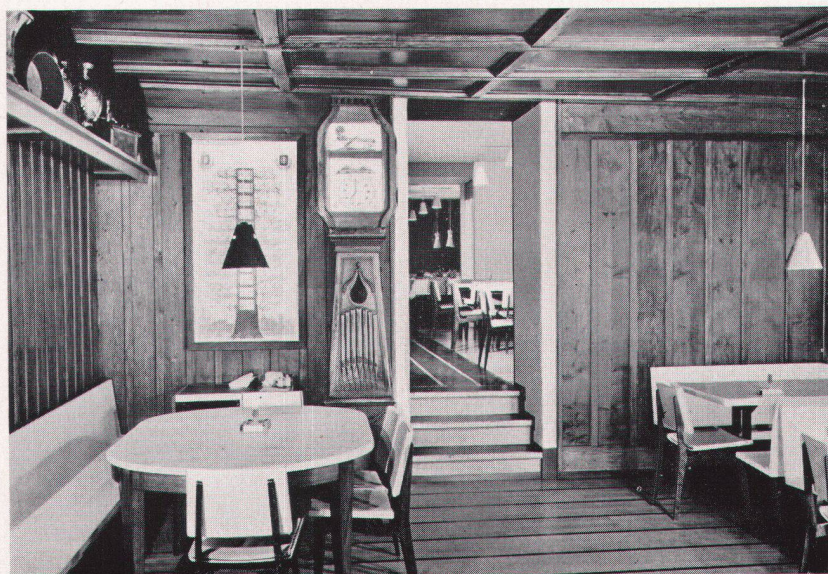

4

Hotel Sonne, Küsnacht; Speisesaal mit Restaurant
Hôtel du Soleil à Küsnacht; salle à manger et restaurant
Hotel Sonne at Küsnacht, dining room and restaurant

5

Grundriß 1 : 300
Plan
Floor plan

6

Bauernstube mit neuer Möblierung
Ancien restaurant, rustique nouvellement meublé
Old restaurant with modern furniture

Photos: Denise Jakob, Basel