Zeitschrift: Das Werk : Architektur und Kunst = L'oeuvre : architecture et art
Band: 42 (1955)
Heft: 4: Gemeinschaftsbauten

Werbung

Nutzungsbedingungen
Die ETH-Bibliothek ist die Anbieterin der digitalisierten Zeitschriften auf E-Periodica. Sie besitzt keine Urheberrechte an den Zeitschriften und ist nicht verantwortlich für deren Inhalte. Die Rechte liegen in der Regel bei den Herausgebern beziehungsweise den externen Rechteinhabern. Das Veröffentlichen von Bildern in Print- und Online-Publikationen sowie auf Social Media-Kanälen oder Webseiten ist nur mit vorheriger Genehmigung der Rechteinhaber erlaubt. Mehr erfahren

Conditions d'utilisation
L'ETH Library est le fournisseur des revues numérisées. Elle ne détient aucun droit d'auteur sur les revues et n'est pas responsable de leur contenu. En règle générale, les droits sont détenus par les éditeurs ou les détenteurs de droits externes. La reproduction d'images dans des publications imprimées ou en ligne ainsi que sur des canaux de médias sociaux ou des sites web n'est autorisée qu'avec l'accord préalable des détenteurs des droits. En savoir plus

Terms of use
The ETH Library is the provider of the digitised journals. It does not own any copyrights to the journals and is not responsible for their content. The rights usually lie with the publishers or the external rights holders. Publishing images in print and online publications, as well as on social media channels or websites, is only permitted with the prior consent of the rights holders. Find out more

Download PDF: 22.11.2025

ETH-Bibliothek Zürich, E-Periodica, https://www.e-periodica.ch

Ausstellungen

Basel	Kunsthalle	Karl Dick	12. März – 17. April
		Die Kunst des 20. Jahrhunderts aus dem Wallraf-Richartz-Museum in Köln	6. April – 15. Mai
	Gewerbemuseum	Dänisches Kunstgewerbe	26. März – 24. April
	Museum für Völkerkunde	Spielzeug aus aller Welt	5. Febr. – 30. April
	Mustermesse	Die gute Form SWB	16. April – 26. April
	Galerie Beyeler	Expressionisten	26. März – 30. April
Bern	Kunstmuseum	Charles Giron	15. März – 15. Mai
	Kunsthalle	Wassily Kandinsky	19. März – 1. Mai
	Galerie Verena Müller	Paul Mathey	20. April – 11. Mai
Chur	Kunsthaus	Andreas Juon – Gustav von Meng – Elias Emanuel Schaffner	2. April – 1. Mai
Fribourg	Musée d'Art et d'Histoire	Paul Hogg	23. April – 15. Mai
Genève	Musée Rath	Maurice Barraud	5 mars – 17 avril
	Athénée	Marguerite Seippel – Arthur Morard	23 avril – 15 mai
		Maurice Barraud	5 mars – 17 avril
		Hans Fischer	5 mars – 17 avril
Glarus	Kunsthaus	Johann Gottfried Steffan	24. April – 22. Mai
Lausanne	Musée des Beaux-Arts	Marcel Poncet.	31 mars – 8 mai
	Galerie Bridel et Nane Cailler	Marie Laurencin	12 avril – 30 avril
	La Vieille Fontaine	Lucile Passavant	19 mars – 21 avril
	Galerie Paul Vallotton	Casimir Reymond	14 avril – 30 avril
Luzern	Kunstmuseum	Sektion Zürich GSMBA	17. April – 22. Mai
Olten	Aare-Tessin AG.	J. F. Comment – H. Jauslin – W. Meister – A. Sidler – H. A. Sigg – P. Thalmann	19. März – 16. April
St. Gallen	Kunstmuseum	Paul Klee	22. Jan. – 11. April
		Walter Jonas	23. April – 30. Mai
	Galerie im Erker	Johnny Friedländer – Ferdinand Springer	19. März – 28. April
		Walter Bodmer	30. April – 9. Juni
Schaffhausen	Museum Allerheiligen	Deutsche Impressionisten: Liebermann – Corinth – Slevogt	23. April – 24. Juni
Winterthur	Kunstmuseum	Kunstausstellung Zürich-Land	3. April – 15. Mai
	Galerie ABC	Helen Dahm	1. April – 26. April
Zürich	Kunsthaus	Ben Nicholson – Francis Bott – Rosina Viva	Mitte April – 22. Mai
	Graphische Sammlung ETH	Europäische Graphik aus sechs Jahrhunderten	26. Febr. – 8. Mai
	Kunstgewerbemuseum	Von der Reklamemarke zum Silva-Bild	14. April – 30. April
	Helmhaus	Photographie als Ausdruck	5. März – 17. April
	Galerie Beno	Jean-Georges Gisiger	30. März – 27. April
		Maja Armbruster	27. April – 18. Mai
	Galerie Chichio Haller	Rolf Dürig	14. April – 7. Mai
	Galerie Au Premier	Günther Gumpert	17. März – 18. April
	Galerie du Théâtre	Joe Mathis	9. März – 15. April
	Galerie Wolfsberg	Max Truninger – A. Glaus – P. Pfosi	31. März – 30. April
	Orell Füßli	Gunter Böhmer	19. März – 23. April
		Leonhard Meißer	30. April – 28. Mai
Zürich	Schweizer Baumuster-Centrale SBC, Talstraße 9, Börsenblock	Ständige Baumaterial- u. Baumuster-Ausstellung	ständig, Eintritt frei 8.30 – 12.30 und 13.30 – 18.30 Samstag bis 17.00

Warum Trockenräume?

Avro-Dry-Tumbler (Schweizer Fabrikat) trocknet rasch und hygienisch sämtliche Wäsche.

Ermöglicht, am Waschtag mit getrockneter Wäsche die Waschküche zu verlassen.

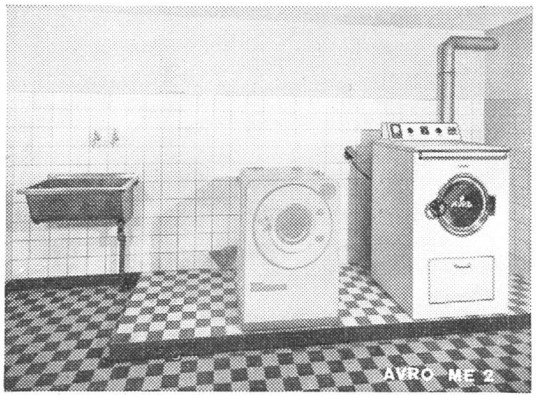

Schweizer Mustermesse Basel, Halle 13, Stand 4948

Hunderte von Anlagen sind in Hochhäusern, Wohnkolonien, Mehr- und Einfamilienhäusern im Betrieb.

Albert von Rotz, Ing., Basel

Maschinenbau

Friedensgasse 64–68 Telephon (061) 22 16 44

Alle Probleme der Bodenpflege haben **eine** Lösung

JOHNSON

Gummi
Linoleum
Inlaid
AT-Platten

Parkett
Tannenriemen
Korkparkett
Korklinoleum

Klinker
Tonplatten
Stein
Zement
Holzzement

JOHNSON Boden-Imprägnierung und -Pflege vereinfacht die Behandlung jedes Bodenbelages. Die Tiefenverschmutzung der Poren wird durch die JOHNSON Imprägnierung verunmöglicht und die JOHNSON Wachsprodukte schützen alle Böden mit einem harten, trittfesten Schutzfilm sicher gegen Wasser, schwere Schritte u. Schmutz. Lassen Sie sich durch die Fachleute des JOHNSON Service über die seit vielen Jahren bewährte JOHNSON Methode informieren oder vereinbaren Sie eine unverbindliche Demonstration an Ihrem Domizil.

JOHNSON WAX Fabrik

E. GASSER WEININGEN ZH

Geroldswilerstraße Tel. (051) 98 91 88

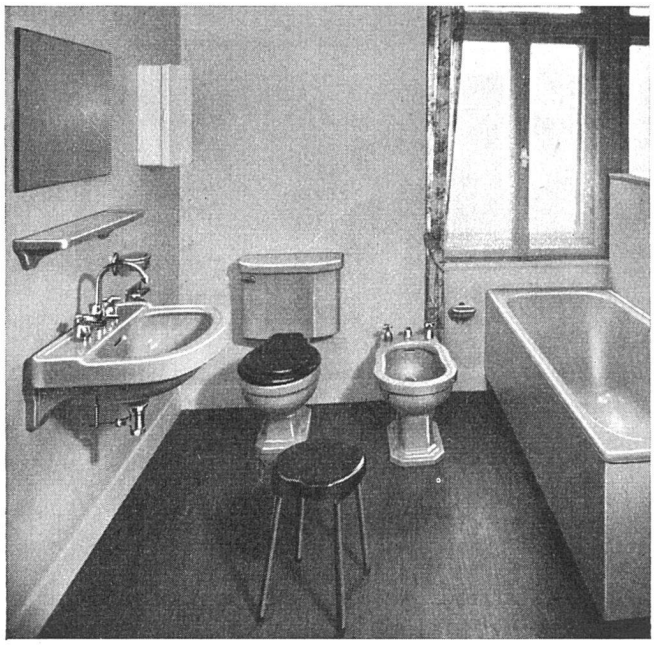

Aus unserer Ausstellung: Badezimmer mit Apparaten in Pastellgrün

Aus unserer Ausstellung: Badezimmer mit Apparaten in Elfenbein

Badezimmer mit farbigen Apparaten

wirken immer vornehm. Dabei sind die Mehrkosten viel geringer, als allgemein angenommen wird.

Erkundigen Sie sich ganz unverbindlich bei

SANITÄR HUB

HANS U. BOSSHARD

ZÜRICH, Staffelstraße 6 Tel. (051) 23 87 83
LUGANO, Via Ginevra 2 Tel. (091) 2 05 05

Großhandel in sanitären Apparaten

Schön und dauerhaft bauen mit

TERRASIT

Edelputz

In allen Farben und Körnungen für Fassaden und Innenausbau erhältlich.

Wir beraten Sie gerne und stehen immer mit Gratismustern zu Ihrer Verfügung.

Hans Zimmerli

Mineralmahlwerk AG Zürich 9/48

Hohlstraße 500 Telephon (051) 52 10 16

Holzschutz

Vorbeugen ist besser als heilen. Es ist deshalb vorteilhafter, das Abbundholz im ARBEZOL-VERFAHREN vorbeugend vor Wurm und Fäulnis schützen zu lassen. Der Preis stellt sich normalerweise auf Fr. 18.– bis Fr. 20.– je m³ Bauholz, eine bescheidene, einmalige Versicherungsprämie gegen Schädlingsbefall. 10 Jahre Garantie.

Bei Umbauten sind unsere Fachleute gerne bereit, sämtliches Holzwerk kostenlos auf Befall durch tierische Zerstörer zu untersuchen. Werden Schädlinge festgestellt, unterbreiten wir Ihnen sofort einen unverbindlichen Kostenvoranschlag für die Sanierung im ARBEZOL-VERFAHREN. 10 Jahre Garantie.

ARBEZOL enthält DDT. – DDT ist über sechzehntausendmal wirkungsvoller als das früher so beliebte Karbolineum.

A. Benz & Cie., Zürich 2/38

Renggerstraße 56 Telephon (051) 534 34

ARBEZOL-Holzschutzmittel

Dachstuhl- und Hausschwammsanierungen