

# Bundesparlament in Bonn

Autor(en): **[s.n.]**

Objektyp: **Article**

Zeitschrift: **Das Werk : Architektur und Kunst = L'oeuvre : architecture et art**

Band (Jahr): **39 (1952)**

Heft 8: **Moderne Architektur und Kunst in Westdeutschland**

PDF erstellt am: **21.09.2024**

Persistenter Link: <https://doi.org/10.5169/seals-30260>

## **Nutzungsbedingungen**

Die ETH-Bibliothek ist Anbieterin der digitalisierten Zeitschriften. Sie besitzt keine Urheberrechte an den Inhalten der Zeitschriften. Die Rechte liegen in der Regel bei den Herausgebern.

Die auf der Plattform e-periodica veröffentlichten Dokumente stehen für nicht-kommerzielle Zwecke in Lehre und Forschung sowie für die private Nutzung frei zur Verfügung. Einzelne Dateien oder Ausdrucke aus diesem Angebot können zusammen mit diesen Nutzungsbedingungen und den korrekten Herkunftsbezeichnungen weitergegeben werden.

Das Veröffentlichen von Bildern in Print- und Online-Publikationen ist nur mit vorheriger Genehmigung der Rechteinhaber erlaubt. Die systematische Speicherung von Teilen des elektronischen Angebots auf anderen Servern bedarf ebenfalls des schriftlichen Einverständnisses der Rechteinhaber.

## **Haftungsausschluss**

Alle Angaben erfolgen ohne Gewähr für Vollständigkeit oder Richtigkeit. Es wird keine Haftung übernommen für Schäden durch die Verwendung von Informationen aus diesem Online-Angebot oder durch das Fehlen von Informationen. Dies gilt auch für Inhalte Dritter, die über dieses Angebot zugänglich sind.



arsaal, 850 Sitzplätze. Bundeskanzler Dr. Adenauer stellt sein Kabinett dem Bundestag vor (20. 9. 1949). Vorhang mit den 12 Länderwappen in aus weißem Velours. Schwingstühle und Pulte schwarz, Polster grünes Leder | Salle des séances du Parlement | The parliament hall, Chancellor Adenauer presenting his cabinet (20. 9. 1949) Associated Press Photo

## **Bundesparlament in Bonn**

1949, Prof. Dr. Ing. Hans Schwippert, Arch. BDA, Düsseldorf/Aachen. Mitberater: Ministerialdirektor Arch. Dr. K. Rühl, Stefan Leuer, Arch. BDA. Mitarbeiter: Wera Meyer-Waldeck, Architektin (Innenausstattung); Prof. H. Mattern (Landschaftsgestaltung); E. M. Hünnebeck, Prof. Dr. Ph. Stein (Ingenieurarbeiten); Architekt C. Kaus (Akustik)

Die dem Architekten vom Wiederaufbauministerium des Landes Nordrhein-Westfalen gestellte Aufgabe bestand darin, die 1930 von den Architekten Kisling und Neuhaus des Preußischen Staatshochbauamtes errichtete Pädagogische Akademie für die Zwecke der neuen Bundesregierung umzubauen und wesentlich zu erweitern. Dem alten Kern wurden angefügt: der große Plenarsaal (G), der Bürotrakt Süd für den Bundestag (E) und der Bürotrakt Nord für den Bundesrat (K). Zwischen Plenarsaal und umgebauten Saal des Bundesrates (J) wurde das Restaurant eingee-

fügt, dessen 65 Meter lange Glasfront sich nach der dem Rhein zugekehrten Gartenterrasse öffnet. Die Planungs- und Bauarbeiten mußten in kürzester Zeit durchgeführt werden: 3 Monate für Plenarsaal und Restaurant, 5 Monate für die Bürotrakte. Am 7. September 1949 tagte der Bundestag zum erstenmal im neuen Bau.

Klare Organisation, Helligkeit, Einfachheit und Strenge sind die Merkmale dieser für das neue Deutschland im besten Sinne repräsentativen Bauanlage.

urant, 700 Plätze, Boden weiß und rotes Mipolan. Beleuchtung fangglühbirnen in Messingfassungen | Le restaurant (pour 700 mnes) | The restaurant with a Mipolan floor in white and red

Wandelhalle (umgebaute Turnhalle der früheren Akademie). Bodenbelag rotes Mipolan mit weißen Streifen. Stühle goldeloxiertes Leichtmetall mit schwarzem Leder | Hall des pas perdus | Lobby of the parliament hall



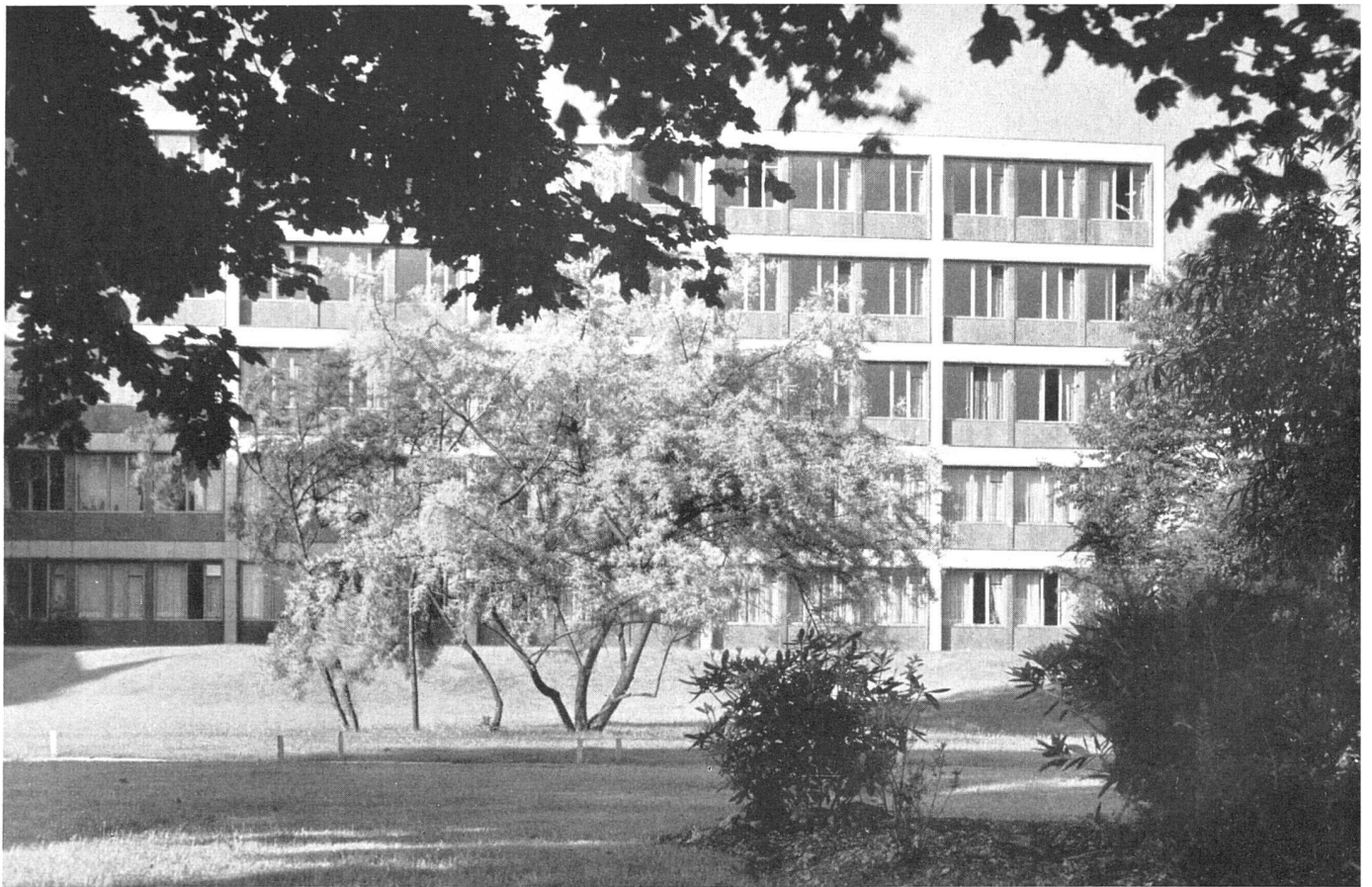

Westansicht des Nordflügels. Eisenskelettbau, Verkleidung mit gelbgrauem Tuffstein, Brüstungen mit rheinischer dunkelgrauer Basaltlava | L'aile nord (bureaux), façade ouest | West elevation of the northern office wing  
 Photo: A. Pfau, Mannheim

Situationsplan (Osten unten) | Plan de situation (est en bas) | Site plan (east below)

- A Eingang Gäste und Presse
- B Nebeneingang Bundestag
- C Haupteingang Abgeordnete
- D Eingang Nordtrakt
- E Bürotrakt Bundestag
- F Wandelhalle
- G Plenarsaal
- H Restaurant
- J Bundesratssaal
- K Nordtrakt Bundesrat

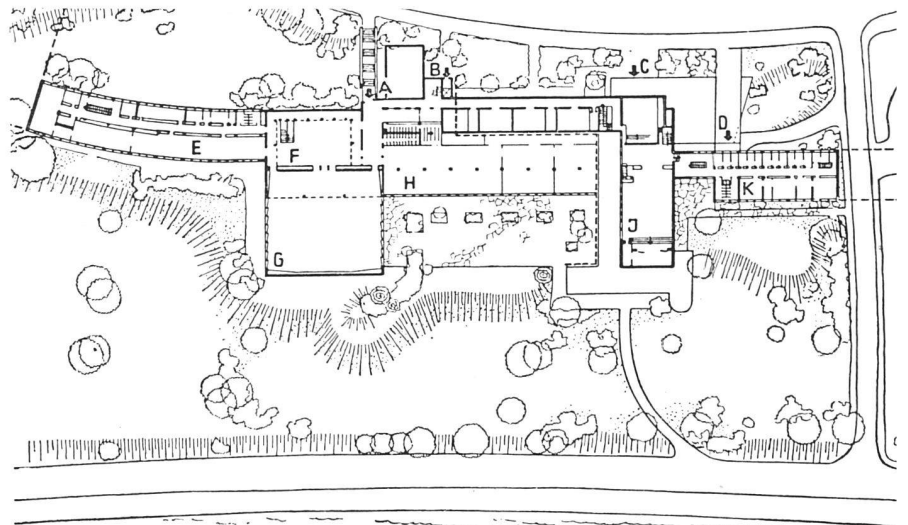

Photos S. 238 unt.: Renger-Patzsch, Wamel-Dorf

Gesamtansicht des Bundeshauses von Osten | Vue générale prise de l'est | General view from east

Photo: H. Schmölz, Köln

