Objekttyp: **Advertising**

Zeitschrift: **Das Werk : Architektur und Kunst = L'oeuvre : architecture et art**

Band (Jahr): **38 (1951)**

Heft 7

PDF erstellt am: **28.04.2024**

Nutzungsbedingungen

Die ETH-Bibliothek ist Anbieterin der digitalisierten Zeitschriften. Sie besitzt keine Urheberrechte an den Inhalten der Zeitschriften. Die Rechte liegen in der Regel bei den Herausgebern.
Die auf der Plattform e-periodica veröffentlichten Dokumente stehen für nicht-kommerzielle Zwecke in Lehre und Forschung sowie für die private Nutzung frei zur Verfügung. Einzelne Dateien oder Ausdrucke aus diesem Angebot können zusammen mit diesen Nutzungsbedingungen und den korrekten Herkunftsbezeichnungen weitergegeben werden.
Das Veröffentlichen von Bildern in Print- und Online-Publikationen ist nur mit vorheriger Genehmigung der Rechteinhaber erlaubt. Die systematische Speicherung von Teilen des elektronischen Angebots auf anderen Servern bedarf ebenfalls des schriftlichen Einverständnisses der Rechteinhaber.

Haftungsausschluss

Alle Angaben erfolgen ohne Gewähr für Vollständigkeit oder Richtigkeit. Es wird keine Haftung übernommen für Schäden durch die Verwendung von Informationen aus diesem Online-Angebot oder durch das Fehlen von Informationen. Dies gilt auch für Inhalte Dritter, die über dieses Angebot zugänglich sind.

Ein Dienst der *ETH-Bibliothek*
ETH Zürich, Rämistrasse 101, 8092 Zürich, Schweiz, www.library.ethz.ch

http://www.e-periodica.ch

FLINTKOTE

unverwüstlicher
BODENBELAG
für Lager-, Speditions- und Fabrikräume
riß- und staubfrei, gleitsicher

WANNER & CO. A.-G., HORGEN

JOSEF MEYER EISENBAU AG. LUZERN / MÖHLIN

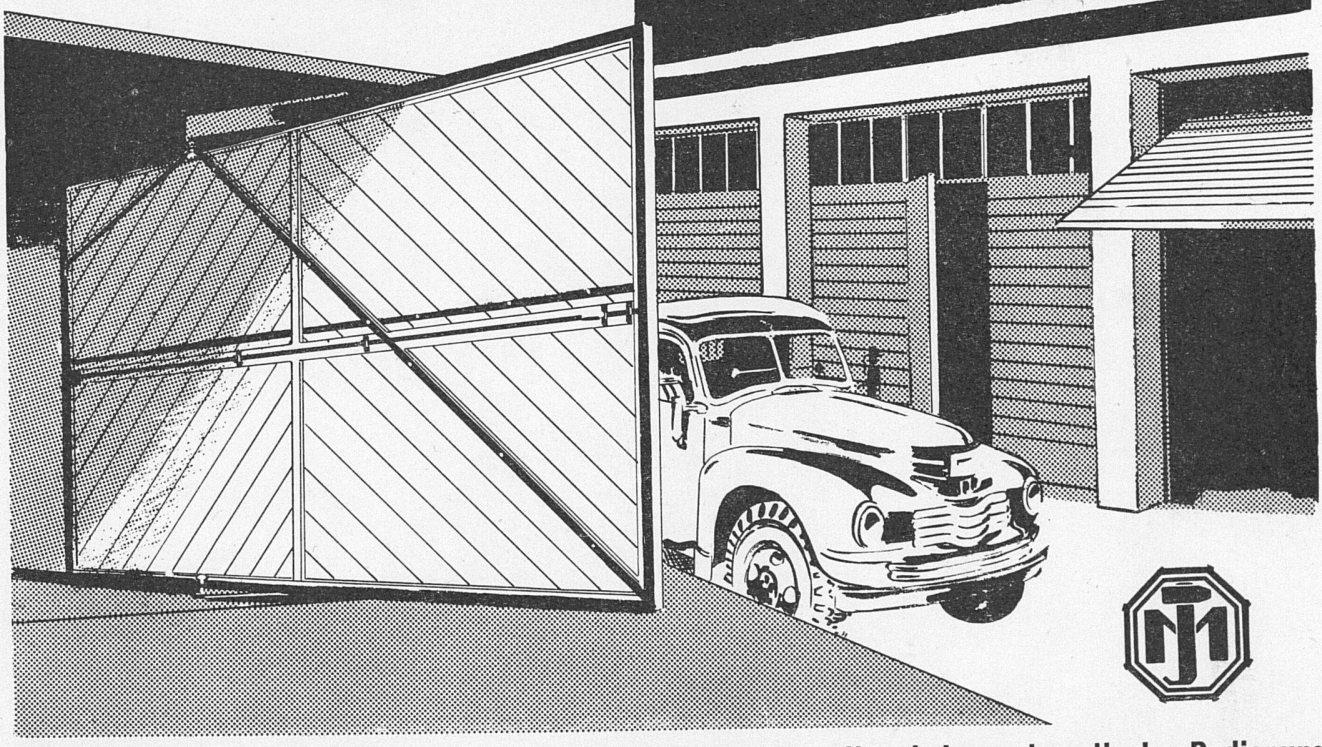

Garagetore, Fabriktore / Sämtliche Torsysteme in allen Größen, mit und ohne automatischer Bedienung

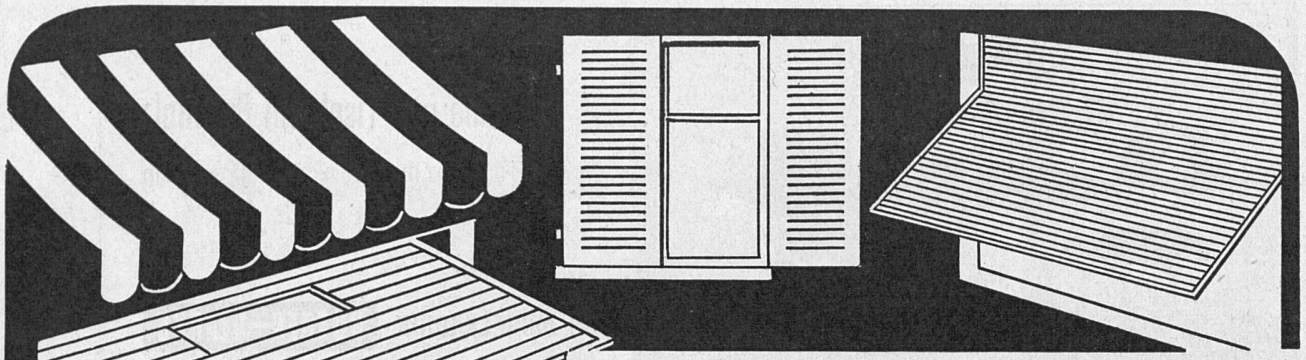

W. BAUMANN • HORGEN

Telephon (051) 92 40 57

Zürich	Grütlistrasse 64	Tel. (051) 23 63 82
Chur	Lürlibadstrasse 10	Tel. (081) 2 17 51
Genève	23, Rue de Berne	Tel. (022) 2 31 92
Lausanne	18, Chemin des Epinettes	Tel. (021) 26 32 01
Lugano	Via Trevano 36	Tel. (091) 3 52 14
Luzern	Maihofstrasse 45	Tel. (041) 2 38 75
Winterthur	Eichgutstrasse 2	Tel. (052) 2 42 20

ROLLADEN - JALOUSIEN - KIPPTORE - SONNENSTOREN - ROLLWÄNDE

80a Boiler-Sicherheits-Gruppe, Bronze, mit Filter, Rückschlag- und Sicherheitsventil, Kontroll- und Entleerungsmutter, Schauglas, Eckhahnen und Bogenraccords für Unterputzmontage.

Sicherheit alle Zeit

drum seit je... JRG

J+R Gunzenhauser Armaturenfabrik Sissach

Stühle und Tische in Preßholz

sind formschön und bequem

AG. MÖBELFABRIK HORGEN–GLARUS

IN GLARUS Telephon (058) 5 20 91

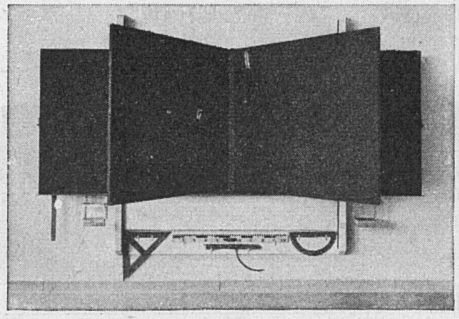

Hunziker Söhne, Schulmöbelfabrik

Gegründet 1880 Telephon 92 09 13 Thalwil

Schweiz. Spezialfabrik der Schulmöbelbranche

Lieferung kompletter Schulzimmereinrichtungen, Schultische, Wandtafeln
Beratung und Kostenvoranschläge kostenlos

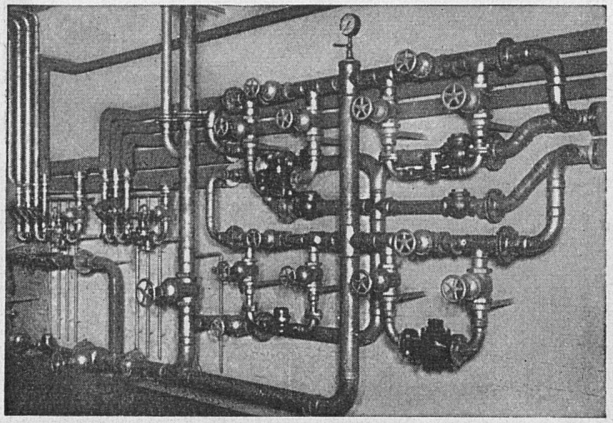

Goldenbohm & Co., Zürich 8

Dufourstraße 47 Telephone 32 08 60 und 32 47 75

Sanitäre Installationen
Technisches Bureau

Wasserverteilbatterie
in einer Großanlage

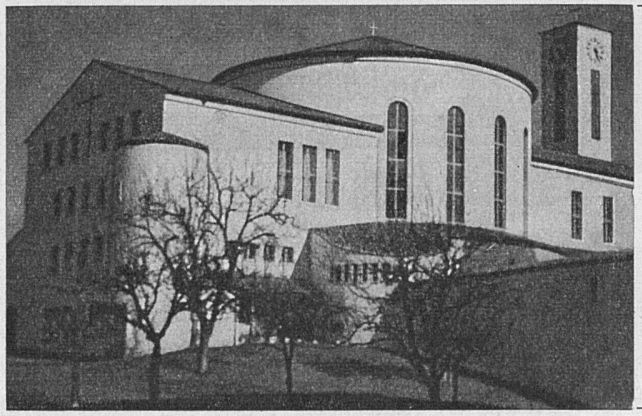

Kirche Baldegg

FRICO Mineralfarben

für Fassaden- und Innenanstriche

sind wetterfest, lichtecht, waschbar
und wischfest. Seit 20 Jahren bewährt

FRICO AG., BRUGG

LACK- UND FARBENFABRIK

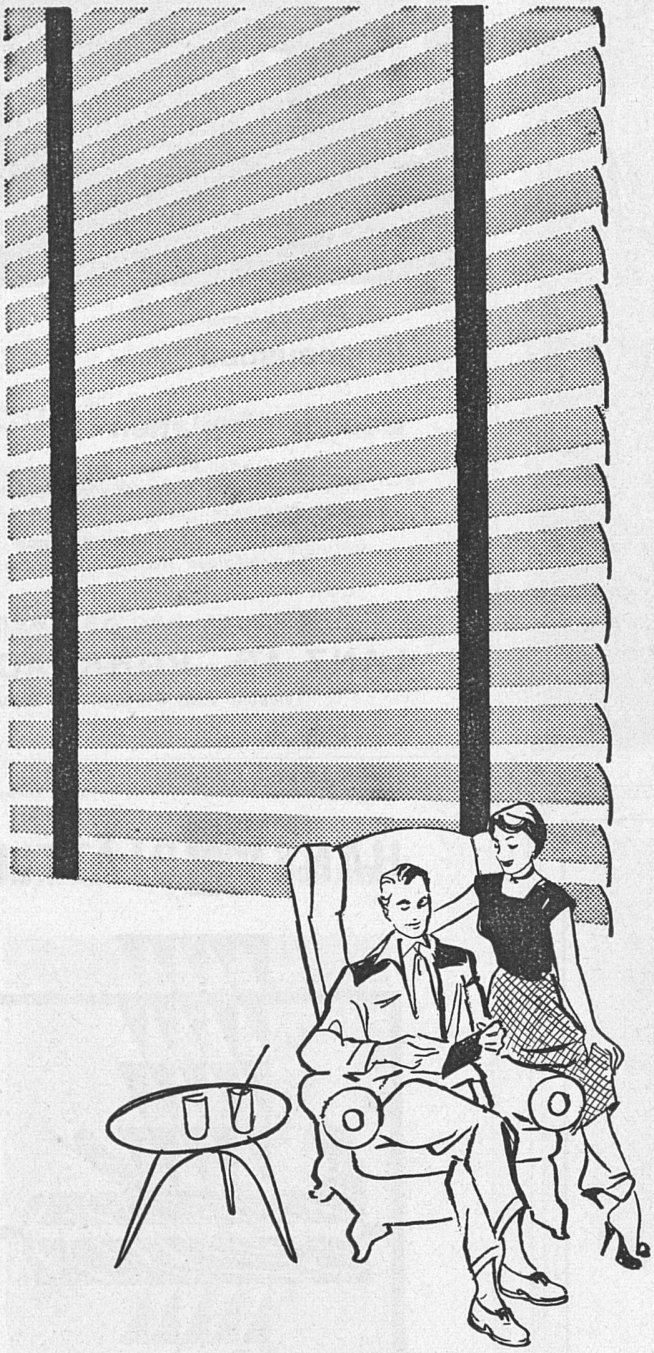

Indirektes blendungsfreies Sonnenlicht

Angenehmere Innen-Temperatur - bessere Frischluft-Zirkulation - leistungsfördernde Beleuchtung dank

Sunway norm

der modernen dekorativen Lamellenstore, welche direktes Sonnenlicht abhält, ohne zu verdunkeln. **Leicht und ohne bauliche Arbeiten montierbar.**

Metallbau AG
Zürich 47 Albisrieden

Fabrik für Norm-Bauteile
und Betriebseinrichtungen

Telephon 52.13.00

GLANZ Eternit
Platten

Der schöne Wandbelag

Leicht zu verlegen, hygienisch und sauber, hitzebeständig, wasserfest, vorteilhaft.

GLANZ-ETERNIT AG. NIEDERURNEN TEL. (058) 4 16 71

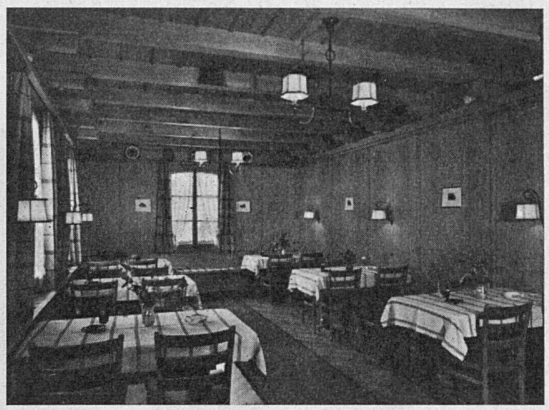

Gediegenen
Innenausbau
mit unsern
Edelfurnierplatten

Sie verleihen dem Raume warmen, wohnlichen Ausdruck von einzigartiger Wirkung.

Beratung und Lieferung durch den einschlägigen Handel oder durch die

Furnier- und Sägewerke
LANZ AG., ROHRBACH
Telephon (063) 3 12 66/67 (Bern)

Wir dienen Ihnen

als Handelsbank, die über eine gut ausgebaute Organisation verfügt und die bereit ist, Sie in allen bankmäßigen Fragen durch Auskunfterteilung und Mitarbeit zu unterstützen.–Wir sorgen für zeitgemäße und umsichtige Verwahrung und Verwaltung von Wertschriften und ganzer Vermögen und beraten Sie bei der Anlage verfügbarer Mittel.

SCHWEIZERISCHE
Bankgesellschaft

HANS HB QUALITÄT BLÄTTLER

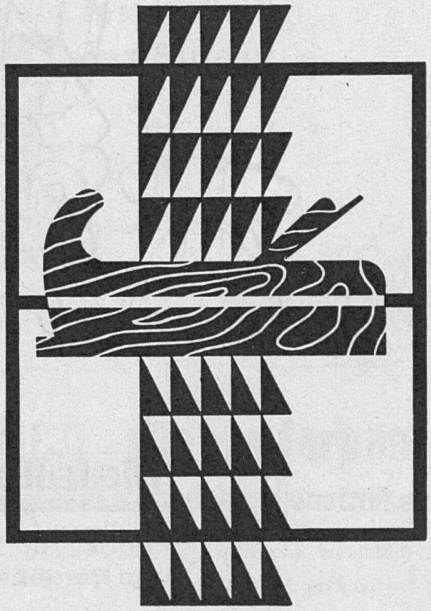

SCHREINERARBEITEN
präzis, prompt, preiswert
Fabrik Hofackerstr. 13a, Zürich, Tel. (051) 246708

Die den schweizerischen Verhältnissen am besten angepaßte Waschmaschine ist die

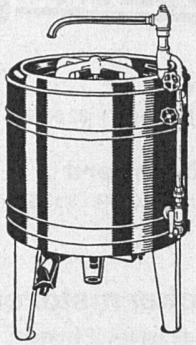

«COMBINA Standard 6»

ist elektrisch aufheizbar, kocht also die Wäsche und besitzt eine Heißwasser-Reserve
Antrieb elektrisch oder hydraulisch

J. Zimmerli & Cie., La Conversion Vd.
Waschmaschinen

HOLZBAU
NILBO
Eingetragene Schutzmarke

Nielsen-Bohny & Cie.
AG. Basel Chrischonastr. 41, Telephon 28963

Zimmerei, Treppenbau, Fenster, Türen, Innenausbau, Täfer, Parkett

Spezialitäten: Industrie- und Hallenbau System Hetzer und andere Konstruktionsarten. Häuser aus vorfabrizierten, genormten Einheiten. Holzmosaik NŒL.

Der ideale Heizkessel

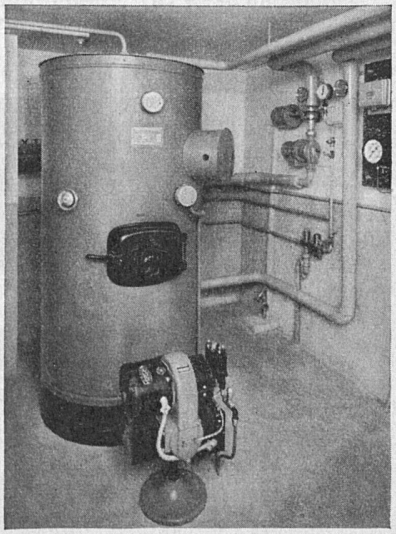

Kombinierte Ausführung für Heizung und Warmwasserbereitung

Hch. Bertrams AG. Basel 13
Tel. (061) 24690

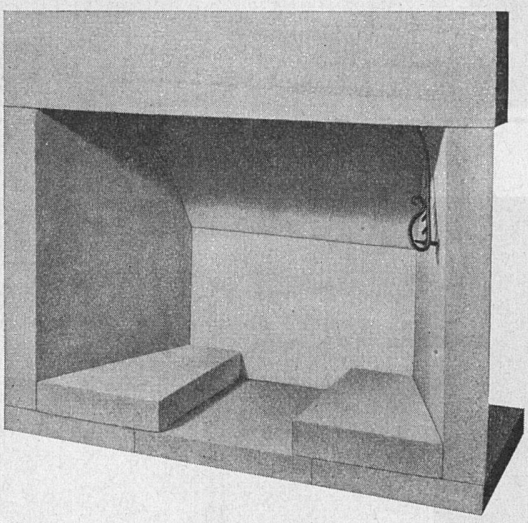

Architekten und Hafner mit Erfahrung verwenden immer wieder die bewährte

Norm-Cheminée-Feuerung
Messing-Vorhänge und alle Cheminée-Zubehöre

A. HONEGGER, ZÜRICH 8
dipl. Hafnermeister
Wagnergasse 6 – Telephon (051) 32 59 55

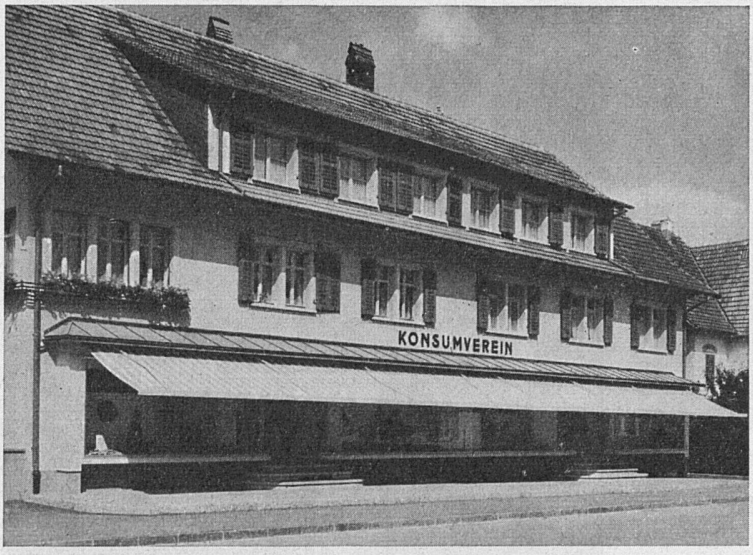

SBC
Aussteller

Schenker Storen

Zürich
Telephon (051) 32 65 60

Schönenwerd
Telephon (064) 3 13 52

Knickarmstoren
Schaufenster-, Fenster- und Terrassenstoren

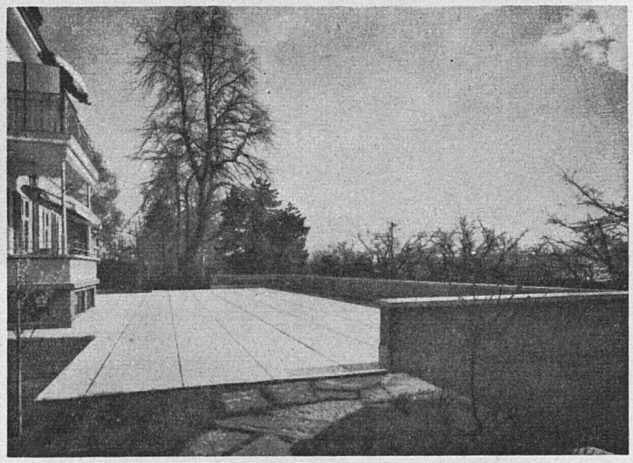

Terrassenbeläge

begehbare, strapazierfähige Schutzbeläge über wasserdichten Flachdach- und Terrassen-Isolationen erstellen als Spezialität

MEYNADIER

Meynadier & Cie. A. G. Zürich
Vulkanstrasse 110 Telephon 52 22 11
Bern Murtenstrasse 36 Telephon 2 90 51

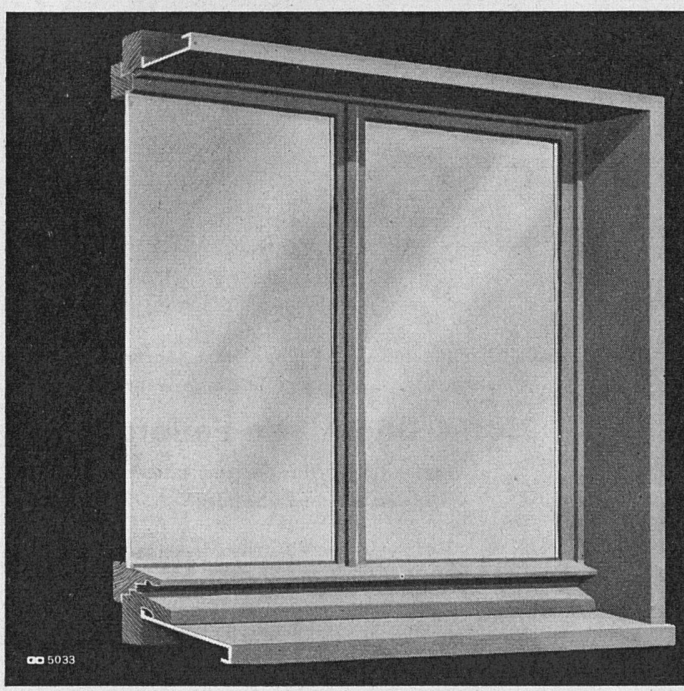

STAHL–FENSTERZARGEN

GC

GEILINGER & CO
WINTERTHUR

MODERNE BESTUHLUNGEN

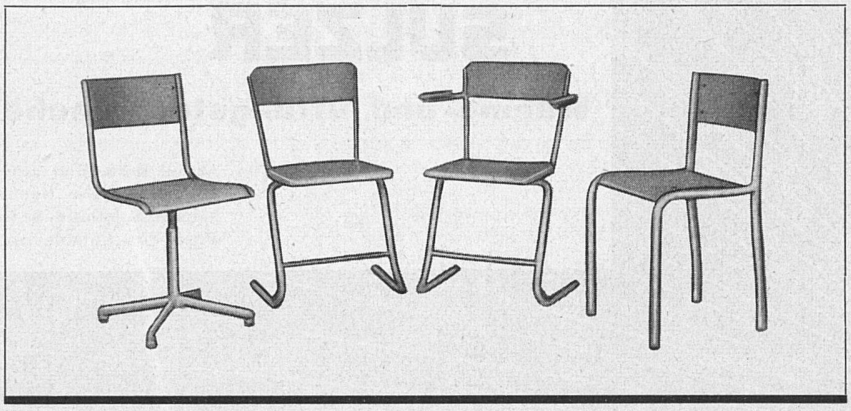

NEUZEITLICHE MÖBLIERUNG
DER SCHULEN

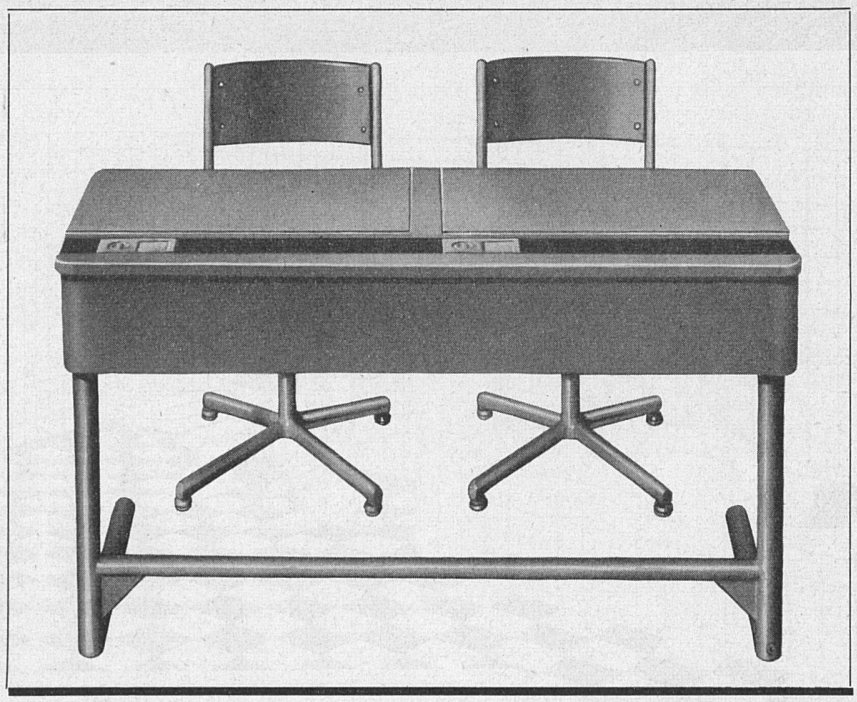

ROBERT KYBURZ-RHYN

GENÈVE	LAUSANNE	FRIBOURG	BERN	SUHR (AG)
19, Croix d'Or	30, Petit-Chêne	19, rue des Arsenaux	Schauplatzgasse 39	Bernstraße-West

SULZER

Wärme- und lüftungstechnische Anlagen

Filialen in: Aarau, Bern, Biel, Chur, Lausanne, Lugano, Luzern, Neuchâtel, Schaffhausen, Solothurn, St. Gallen, Zürich, Basel (AG. Stehle und Gutknecht)

GEBRÜDER SULZER, AKTIENGESELLSCHAFT, ABT. HEIZUNG UND LÜFTUNG, WINTERTHUR

62382

Badezimmer-Apparate

TROESCH CO AG

BERN ZÜRICH