

**Zeitschrift:** Das Werk : Architektur und Kunst = L'oeuvre : architecture et art  
**Band:** 38 (1951)  
**Heft:** 1: Der mehrgeschossige Wohnbau

## **Inhaltsverzeichnis**

### **Nutzungsbedingungen**

Die ETH-Bibliothek ist die Anbieterin der digitalisierten Zeitschriften auf E-Periodica. Sie besitzt keine Urheberrechte an den Zeitschriften und ist nicht verantwortlich für deren Inhalte. Die Rechte liegen in der Regel bei den Herausgebern beziehungsweise den externen Rechteinhabern. Das Veröffentlichen von Bildern in Print- und Online-Publikationen sowie auf Social Media-Kanälen oder Webseiten ist nur mit vorheriger Genehmigung der Rechteinhaber erlaubt. [Mehr erfahren](#)

### **Conditions d'utilisation**

L'ETH Library est le fournisseur des revues numérisées. Elle ne détient aucun droit d'auteur sur les revues et n'est pas responsable de leur contenu. En règle générale, les droits sont détenus par les éditeurs ou les détenteurs de droits externes. La reproduction d'images dans des publications imprimées ou en ligne ainsi que sur des canaux de médias sociaux ou des sites web n'est autorisée qu'avec l'accord préalable des détenteurs des droits. [En savoir plus](#)

### **Terms of use**

The ETH Library is the provider of the digitised journals. It does not own any copyrights to the journals and is not responsible for their content. The rights usually lie with the publishers or the external rights holders. Publishing images in print and online publications, as well as on social media channels or websites, is only permitted with the prior consent of the rights holders. [Find out more](#)

**Download PDF:** 14.01.2026

**ETH-Bibliothek Zürich, E-Periodica, <https://www.e-periodica.ch>**

# WERK

Schweizer Monatsschrift für Architektur, Kunst  
und künstlerisches Gewerbe

Herausgegeben vom Bund Schweizer Architekten

Januar 1951 / 38. Jahrgang / Heft 1

## INHALT

Drei Turmhäuser in Basel. Architektengemeinschaft A. Gfeller FAS und H. Mähly BSA, Basel	2
Zwei Turmhäuser in Zürich. Projekt: Hochbauamt der Stadt Zürich; Stadtbaumeister A. H. Steiner, Arch. BSA, Zürich	4
Bemerkungen zu den Wohnhochhäusern von Mies van der Rohe in Chicago, von <i>Alfred Roth</i>	5
Wohnbau Malagnou-Parc in Genf. Architekt: Marc Saugey, Genf	10
Wohnbauten der CIBA in Basel. Architektengemein- schaft Arnold Gfeller FAS, Hans Von der Mühl und Paul Oberrauch BSA, Basel	13
Wohnbauten «Lux-Hof» in Zürich. Architekten: O. Becherer & W. Frey, Zürich	16
Neue Lampenmodelle der BAG Turgi	19
Gemälde-Restaurierung im Mittelpunkt der inter- nationalen Diskussion, von <i>Maria Netter</i>	22
Ein unbekanntes Selbstbildnis Hans Holbeins des Jüngeren, von <i>Heinrich Alfred Schmid</i>	27
Werk-Chronik	
Öffentliche Kunstpflege	* 1 *
Ausstellungen	* 2 *
Hinweise	* 9 *
Bücher	* 10 *
Verbände	* 10 *
Wettbewerbe	* 11 *

Mitarbeiter dieses Heftes: Dr. Maria Netter, Kunsthisto-  
rikerin, Basel; Alfred Roth, Architekt BSA, Zürich; Prof.  
Heinrich Alfred Schmid, Kunsthistoriker, Basel.

*Redaktion, Architektur:* Alfred Roth, Architekt BSA,  
Zürich. *Bildende Kunst und Redaktionssekretariat:*  
Dr. Heinz Keller, Konservator, Winterthur.

*Druck, Verlag, Administration, Inseratenverwaltung:*  
Buchdruckerei Winterthur AG.

Alle Einsendungen sind zu richten an das Redaktions-  
sekretariat, Winterthur, Technikumstraße 81, Tel. 202 23.  
Nachdruck aus dem «Werk», auch mit Quellenangabe, ist  
nur mit Bewilligung der Redaktion gestattet.

Offizielles Organ des Bundes Schweizer Architekten  
Obmann: Alfred Gradmann, Architekt BSA, Högger-  
straße 148, Zürich 10

Offizielles Organ des Schweizerischen Werkbundes  
Zentralsekretariat: Bahnhofstraße 16, Zürich

Offizielles Organ des Schweizerischen Kunstvereins  
Präsident: Prof. Dr. Max Huggler, Konservator des  
Kunstmuseums Bern

**Aus dem Inhalt des Februarheftes:**

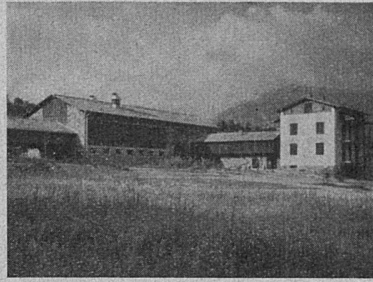

Bauernhof in Novazzano. Architekten: C. Tami SIA  
und R. Tami BSA, Lugano

**Landwirtschaftliches Bauen**

Innenkolonisation und Landwirtschaft, von *Not Vital*

Aus der Tätigkeit des Landwirtschaftlichen Bauamtes in  
Brugg, von *Alfred Roth*

Die Heimatwerk-Schule in Richterswil

Neue landwirtschaftliche Bauten in Novazzano und Ba-  
chenbülach

Probleme der bäuerlichen Wohnkultur, von *Willy Rotzler*  
Hermann Haller, von *Walter Kern*

---

**Aus dem Inhalt des Dezemberheftes:**

Wohnhaus in Seeburg-Luzern. Architekt: Prof. Dr. h. c.  
Hans Hofmann BSA, Zürich

Landhaus in Montecito/Santa Barbara, Kalifornien. Archi-  
tekt: Richard J. Neutra, Los Angeles

Sinnvolles Spielzeug, von *Willy Rotzler*

Kinder-Bilderbücher der Schweiz, von *Hans-Friedrich Geist*

Italienische Kinderbücher, von *Warja Honegger-Lavater*

---

**Redaktionsschluß für das Märzheft:**

Hauptteil: 2. Januar 1951

Chronik: 26. Januar 1951

**Abonnementspreise:**

Jahresabonnement Inland: Fr. 33.-, Ausland: Fr. 40.-  
plus Fr. 5.- für Porto und Verpackung.  
Einzelnummer Inland: Fr. 3.30, Ausland Fr. 4.-

**Insertionspreise:**

$\frac{1}{1}$  Seite Fr. 360.-,  $\frac{1}{2}$  Seite Fr. 210.-,  $\frac{1}{4}$  Seite Fr. 112.50,  
 $\frac{1}{8}$  Seite Fr. 67.50. (Bei Wiederholung Rabatt)