Zeitschrift: Das Werk : Architektur und Kunst = L'oeuvre : architecture et art
Band: 36 (1949)
Heft: 3: Vier Siedlungen

Rubrik: Typenschrank : Nauer & Vogel SWB, Innenarchitekten, Zürich

Nutzungsbedingungen
Die ETH-Bibliothek ist die Anbieterin der digitalisierten Zeitschriften auf E-Periodica. Sie besitzt keine Urheberrechte an den Zeitschriften und ist nicht verantwortlich für deren Inhalte. Die Rechte liegen in der Regel bei den Herausgebern beziehungsweise den externen Rechteinhabern. Das Veröffentlichen von Bildern in Print- und Online-Publikationen sowie auf Social Media-Kanälen oder Webseiten ist nur mit vorheriger Genehmigung der Rechteinhaber erlaubt. Mehr erfahren

Conditions d'utilisation
L'ETH Library est le fournisseur des revues numérisées. Elle ne détient aucun droit d'auteur sur les revues et n'est pas responsable de leur contenu. En règle générale, les droits sont détenus par les éditeurs ou les détenteurs de droits externes. La reproduction d'images dans des publications imprimées ou en ligne ainsi que sur des canaux de médias sociaux ou des sites web n'est autorisée qu'avec l'accord préalable des détenteurs des droits. En savoir plus

Terms of use
The ETH Library is the provider of the digitised journals. It does not own any copyrights to the journals and is not responsible for their content. The rights usually lie with the publishers or the external rights holders. Publishing images in print and online publications, as well as on social media channels or websites, is only permitted with the prior consent of the rights holders. Find out more

Download PDF: 24.11.2025

ETH-Bibliothek Zürich, E-Periodica, https://www.e-periodica.ch

Ansicht der beiden Schränke von außen. Außenmaße 110/56/165 cm / L'extérieur des deux armoires / The two wardrobes from the outside

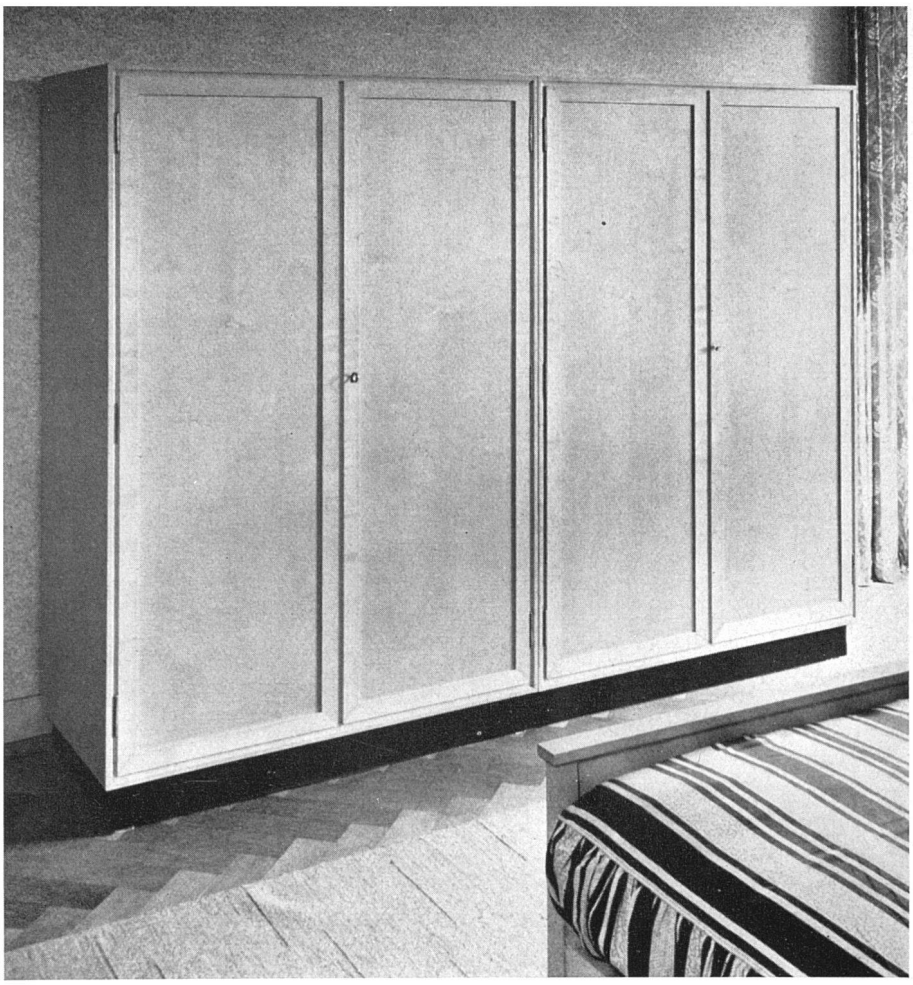

Typen-Schrank

Entwurf Nauer & Vogel SWB, Innenarchitekten, Zürich

Typenschrank für den Mann. Ausgeführt außen und innen in Ahornholz, Sockel mit Linol / Armoire standard pour hommes. Bois d'érable à l'extérieur et à l'intérieur ,Standard man's wardrobe. Exterior and interior of maple wood

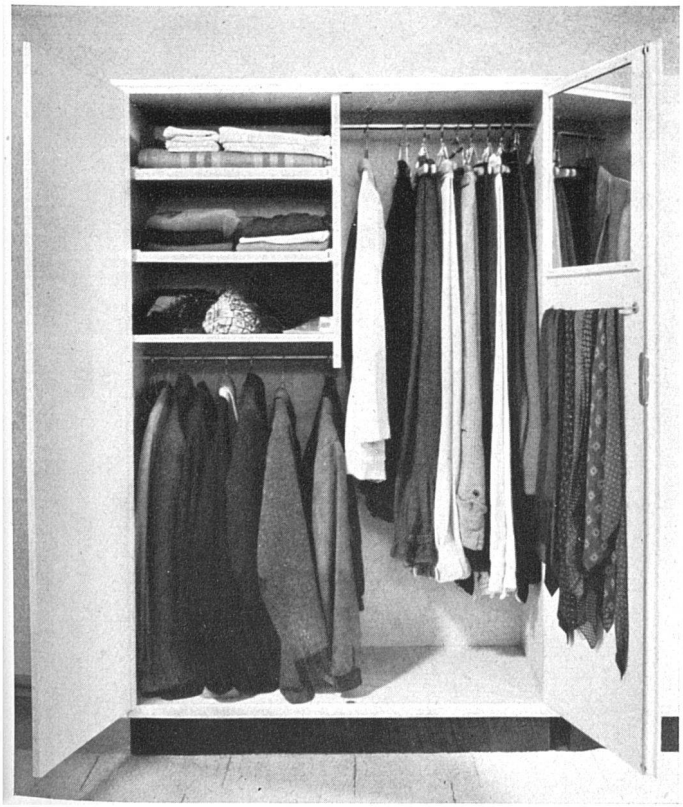

Typenschrank für die Frau. Gute Ausnützung der Schranktiefe durch Behälter an der Türe / Armoire standard pour dame. Les casiers disposés sur la porte permettent l'utilisation rationelle de toute la profondeur / Standard woman's wardrobe. Shelving fixed to the door permits utilisation of the whole depth