Zeitschrift: Das Werk : Architektur und Kunst = L'oeuvre : architecture et art
Band: 30 (1943)
Heft: 5

Sonstiges

Nutzungsbedingungen
Die ETH-Bibliothek ist die Anbieterin der digitalisierten Zeitschriften auf E-Periodica. Sie besitzt keine Urheberrechte an den Zeitschriften und ist nicht verantwortlich für deren Inhalte. Die Rechte liegen in der Regel bei den Herausgebern beziehungsweise den externen Rechteinhabern. Das Veröffentlichen von Bildern in Print- und Online-Publikationen sowie auf Social Media-Kanälen oder Webseiten ist nur mit vorheriger Genehmigung der Rechteinhaber erlaubt. Mehr erfahren

Conditions d'utilisation
L'ETH Library est le fournisseur des revues numérisées. Elle ne détient aucun droit d'auteur sur les revues et n'est pas responsable de leur contenu. En règle générale, les droits sont détenus par les éditeurs ou les détenteurs de droits externes. La reproduction d'images dans des publications imprimées ou en ligne ainsi que sur des canaux de médias sociaux ou des sites web n'est autorisée qu'avec l'accord préalable des détenteurs des droits. En savoir plus

Terms of use
The ETH Library is the provider of the digitised journals. It does not own any copyrights to the journals and is not responsible for their content. The rights usually lie with the publishers or the external rights holders. Publishing images in print and online publications, as well as on social media channels or websites, is only permitted with the prior consent of the rights holders. Find out more

Download PDF: 08.01.2026

ETH-Bibliothek Zürich, E-Periodica, https://www.e-periodica.ch

INHALT

Maiheft

		Seite
Walter Kern	Zürich 1914-1918	129
Peter Meyer	Unterhaltung mit Konrad Fiedler	133
W. v. Matthey	Die Münze	138
	Künstler in der Werkstatt: Reinhold Kündig, Hinterrüti	141
E. Stockmeyer	Schweizerische Lebensversicherungs- und Rentenanstalt Zürich, Architekten Gebrüder Pfister BSA, Zürich	145
	Architekturzeichnungen:	
Edmond Fatio	Les Bibiena	153
Alfred Roth	Le Corbusier	157
Werkchronik	Ausstellungen IX, Wettbewerbe XVIII, Bauchronik XXV, Vorträge XXVI, Verbände XXVI, Kunstnotizen XXIX, Bücher XXX	
Beilage	Original Vierfarbendruck des Wandgemäldes von Karl Hügin (Zürich) in der Schweizerischen Lebensversicherungs- und Rentenanstalt Zürich	

Mitarbeiter des Maiheftes: Edmond Fatio, Architecte FAS, Genève; Walter Kern, Direktor des Verkehrsvereins, Davos-Platz; Dr. W. v. Matthey, Assistent am Kunstgewerbemuseum Basel; Dr. Peter Meyer, Architekt, Priv.-Doz. ETH. Zürich; Alfred Roth, Architekt BSA, Zürich; Liselotte Sachs, Architektin, Baden-Zürich; Dr. E. Stockmeyer, Architekt SWB, Basel

---

Aus dem Aprilheft

Jakob Flach	Die Ascona-Marionetten
François Fosca	Wilhelm Gimmi
Gotthard Jedlicka	Über ein Hodlerbuch
Alfred Roth	Der Wohnbau «Parkhaus» in Basel
Egidius Streiff	Grundsätzliches über die einfache Wohnungseinrichtung
H. Kienzle	«Heimatstil»?

Aus dem Juniheft

Richard Seewald	Über Wandmalerei
Gotthard Jedlicka	Kunstwerke des 19. Jahrhunderts aus Basler Privatbesitz
	Künstler in der Werkstatt: Niklaus Stöcklin
Alfred Roth	Schule auf dem Bruderholz, Arch. Hermannn Baur BSA, Basel
	Schulhausfragen
H. Bernoulli	Die letzte Seite

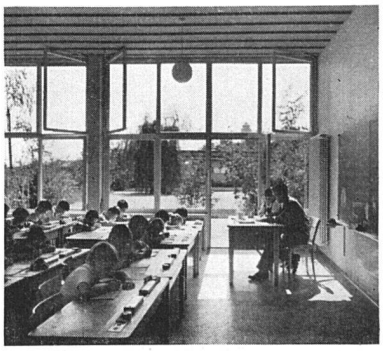

Pavillon-Schule Bruderholz Basel

Redaktionsschluß für das Juliheft Textteil: 28. Mai 1943 Chronikteil: 10. Juni 1943

Alle Einsendungen sind zu richten an das Sekretariat Zürich · Nachdruck aus dem Werk, auch mit Quellenangabe, ist nur mit Bewilligung der Redaktion gestattet