Zeitschrift: Das Werk : Architektur und Kunst = L'oeuvre : architecture et art
Band: 18 (1931)
Heft: 9

Werbung

Nutzungsbedingungen
Die ETH-Bibliothek ist die Anbieterin der digitalisierten Zeitschriften auf E-Periodica. Sie besitzt keine Urheberrechte an den Zeitschriften und ist nicht verantwortlich für deren Inhalte. Die Rechte liegen in der Regel bei den Herausgebern beziehungsweise den externen Rechteinhabern. Das Veröffentlichen von Bildern in Print- und Online-Publikationen sowie auf Social Media-Kanälen oder Webseiten ist nur mit vorheriger Genehmigung der Rechteinhaber erlaubt. Mehr erfahren

Conditions d'utilisation
L'ETH Library est le fournisseur des revues numérisées. Elle ne détient aucun droit d'auteur sur les revues et n'est pas responsable de leur contenu. En règle générale, les droits sont détenus par les éditeurs ou les détenteurs de droits externes. La reproduction d'images dans des publications imprimées ou en ligne ainsi que sur des canaux de médias sociaux ou des sites web n'est autorisée qu'avec l'accord préalable des détenteurs des droits. En savoir plus

Terms of use
The ETH Library is the provider of the digitised journals. It does not own any copyrights to the journals and is not responsible for their content. The rights usually lie with the publishers or the external rights holders. Publishing images in print and online publications, as well as on social media channels or websites, is only permitted with the prior consent of the rights holders. Find out more

Download PDF: 08.01.2026

ETH-Bibliothek Zürich, E-Periodica, https://www.e-periodica.ch

KAMER-HERBER & CO
FENSTERFABRIK • LUZERN
MECHANISCHE SCHREINEREI

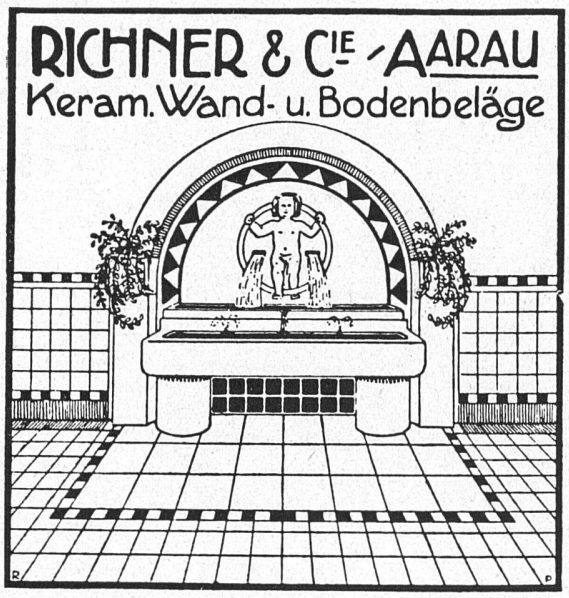

EISENBETON

HOLZ- U. EISENKONSTRUKTIONEN IN HOCH- UND TIEFBAU

E. RATHGEB
DIPL.-ING. Ingenieur-Bureau
ZÜRICH
STAMPFENBACHSTRASSE 63
TELEPHON 28.992

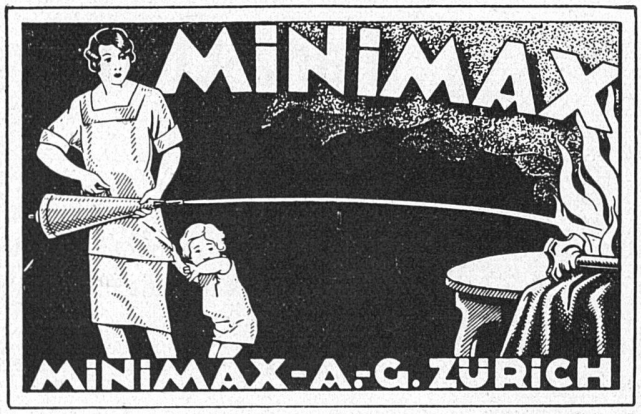

Neuzeitliche heraldische
Fahnen und Flaggen
HAUSDEKORATIONEN

Ausführung nach Spezialentwürfen

Hutmacher-Schalch A. G.
FAHNENFABRIK · BERN
Lorraine 1 · Telephon Bollw. 24.11

Berücksichtigen Sie die Inserenten Ihrer Zeitschrift

MODERNE, ERSTKLASSIGE

SANITÄRE UND HEIZTECHNISCHE ANLAGEN

REFERENZEN IM IN- UND AUSLAND

GEGRÜNDET 1903

LEHMANN & CIE • ZÜRICH 8

SEEFELDSTRASSE 80 · TELEPHON 24.055

Wichtig für Aussteller

ARCHITEKTEN

Wettbewerb

Verlangen Sie Vorschläge und Angebote

Erstkl. Ausführung in Min.- u. Ausstellungsmodellen, elektro-mechanischen Modellen, betriebsf. Demonstr.-Einrichtungen, architekton. und landschaftl. Modellen, Relief-Modellen, Maquetten, Dioramen, Tableaux, Lichttransparenten, künstl. und graph. Darstellungen

ZINGG & SCHAUFELBERGER, OERLIKON

HOFWIESENSTRASSE 32 TELEPHON 48.004

Une nouvelle inscription est ouverte jusqu'au 31 août pour le poste de

Directeur du Plan d'Extension

Seuls des candidats ayant une expérience suffisante seront pris en considération. Le traitement sera fixé selon entente.

Département des travaux publics, Genève

KURSBUCH BÜRKLI 2 FR.

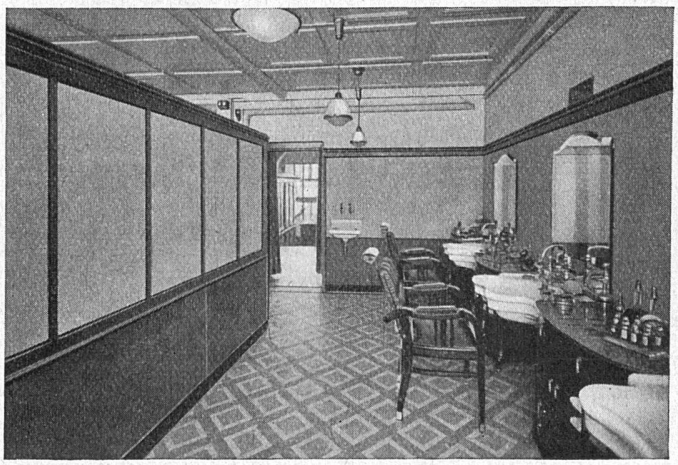

Glanz-Eternit-Platten

für Wand- und Deckenverkleidungen in Badzimmern, Treppenhäusern, Verkaufsräumen, Maschinenhallen etc.

Verlangen Sie Offerte und Muster

GLANZ-ETERNIT A.-G. NIEDERURNEN