Zeitschrift: Das Werk : Architektur und Kunst = L'oeuvre : architecture et art
Band: 18 (1931)
Heft: 4

Werbung

Nutzungsbedingungen
Die ETH-Bibliothek ist die Anbieterin der digitalisierten Zeitschriften auf E-Periodica. Sie besitzt keine Urheberrechte an den Zeitschriften und ist nicht verantwortlich für deren Inhalte. Die Rechte liegen in der Regel bei den Herausgebern beziehungsweise den externen Rechteinhabern. Das Veröffentlichen von Bildern in Print- und Online-Publikationen sowie auf Social Media-Kanälen oder Webseiten ist nur mit vorheriger Genehmigung der Rechteinhaber erlaubt. Mehr erfahren

Conditions d'utilisation
L'ETH Library est le fournisseur des revues numérisées. Elle ne détient aucun droit d'auteur sur les revues et n'est pas responsable de leur contenu. En règle générale, les droits sont détenus par les éditeurs ou les détenteurs de droits externes. La reproduction d'images dans des publications imprimées ou en ligne ainsi que sur des canaux de médias sociaux ou des sites web n'est autorisée qu'avec l'accord préalable des détenteurs des droits. En savoir plus

Terms of use
The ETH Library is the provider of the digitised journals. It does not own any copyrights to the journals and is not responsible for their content. The rights usually lie with the publishers or the external rights holders. Publishing images in print and online publications, as well as on social media channels or websites, is only permitted with the prior consent of the rights holders. Find out more

Download PDF: 28.11.2025

ETH-Bibliothek Zürich, E-Periodica, https://www.e-periodica.ch

Dilatit-Korkstein

in Platten- und Schalenform

isoliert gegen Wärme, Kälte und Schall

Spezial-Produkt der Korksteinfabrik von

Wanner & Co. A.-G., Horgen

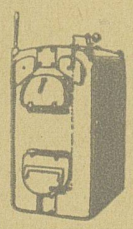

SCHWEIZER MATERIAL INS SCHWEIZERHAUS

HEIZKESSEL welche bei grösster Leistung, dank ihrer besondern Konstruktion, geringsten Brennmaterialkonsum aufweisen

RADIATOREN mit glatten Heizflächen und grossen Zwischenräumen, ohne Querverbindungen, leicht zu reinigen, solid und hygienisch einwandfrei, grosse Heizfläche auf kleinem Raum

ELEKTRO-BOILER in unübertroffener Ausführung, in neuer Form für niedrige Räume

liefert durch die einschlägigen Spezialgeschäfte die

Prospekte und Auskunft gratis

ZENT A.G. BERN OSTERMUNDIGEN

Garage-Abschlüsse verschiedener Systeme

Kipptore

Schiebtore

Rolltore etc.

Wilh. Baumann, Rolladen- und Jalousiefabrik, Horgen

Telephon 57

Geflammte Großfliesen

25×25 und 30×30 cm in 5 Farbtönen

das schönste Material für Boden- und Wandbeläge

Monumentale Wirkung, natürliche Schönheit

BAUBEDARF ZÜRICH A/G

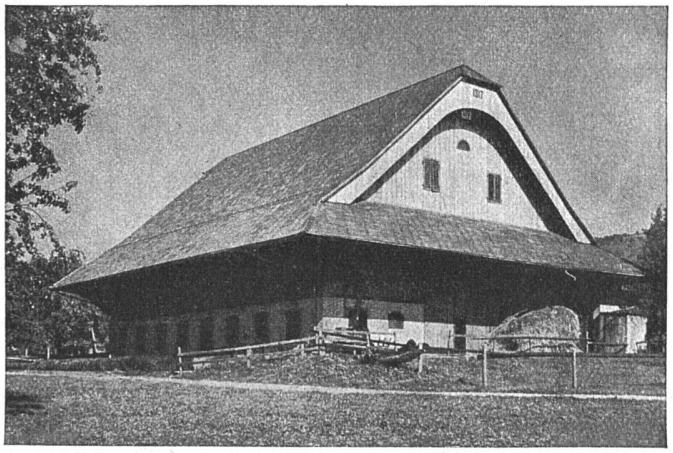

Eternit-Bedachungen, äussere Wandverkleidungen, Innenbau

Eternit-Installations- und Druck-Röhren, Garagen

ETERNIT NIEDERURNEN

Terner & Chopard, Ingenieure

Zürich, Bahnhofstrasse 72 Telephon 38.325

Armierter Beton

Moderner Holzbau — Eisenkonstruktionen

SCHINDLER 1874

Die Marke für Qualitäts-

AUFZÜGE

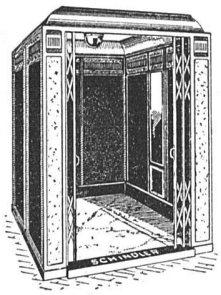

Aufzüge für Personen- und Warenbeförderung in modernster Ausführung - mit mehreren Geschwindigkeiten - Feineinstellung - zwangsläufigen Türverschlüssen. - Grösste Betriebssicherheit und Geräuschlosigkeit.

Spezialfabrik für Aufzüge und elektr. Motoren

SCHINDLER & CIE.

LUZERN

Fabrik gegründet 1874

Kabe

Fleckenlose, schimmelfreie Fassaden

mit Kabe Mineralfarben

sind solid, wetterfest und haltbar. Sie eignen sich infolge ihrer grossen Widerstandsfähigkeit besonders für Flächen, die Säure- und Gaseinflüssen, Dämpfen und Atmosphärilien ausgesetzt sind.

Von der Eidgen. Materialprüfungs-Anstalt werden die Kabe Mineralfarben periodisch geprüft. Sie sind ein bodenständiges Qualitäts-Erzeugnis, ausländischer Ware zum mindesten ebenbürtig, jedoch viel billiger.

Kabe Mineralfarben fördern die Versteinerung mit dem Untergrund, verhindern aber nicht die Luftventilation im Mauerwerk. Deshalb kein Verfaulen, Schwitzen oder Abfärben des Verputzes. Verlangen Sie Prospekt...

Kabe Mineralfarben wirken ruhig und vornehm.

Karl Bubenhofer, Farbenfabrik, Gossau, St. Gallen

Joh. Müller

Centralheizungen als Spezialität

RÜTI (ZCH) TEL. 30 • ZÜRICH 1, BELLEVUE, TEL. HOTTINGEN 324 • CHUR, TEL. 160

AG. MÖBELFABRIK HORGEN-GLARUS IN HORGEN

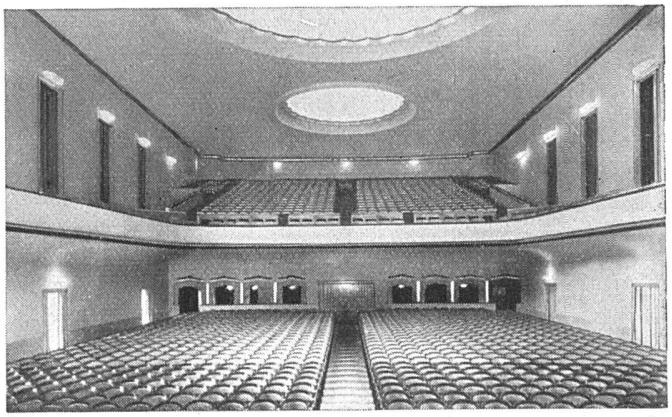

Kino Apollo Zürich • Ausgeführt 1928 • 2000 Sitzplätze

ERSTE SCHWEIZER SPEZIALFABRIK FÜR BESTUHLUNGEN ALLER ART

GEGEN: KÄLTE WÄRME SCHALL

KORK PLATTEN SCHALEN SCHROT

KORKSTEINWERKE A.-G.

KÄPFNACH-HORGEN

Wo Schoferkamine, keine Sorgen!

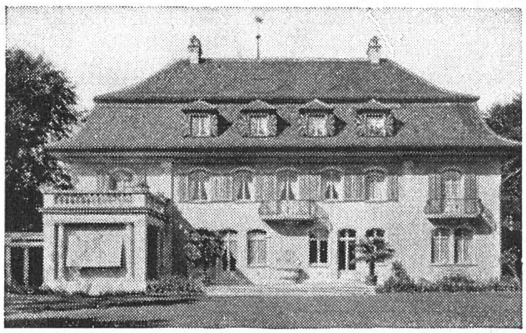

VILLA WEGMANN
ARCHITEKT: OTTO HONEGGER, ZÜRICH

Warum: weil der Rauchabzug bei jeder Witterung gut funktioniert, weil Russ- und Rauchrückschläge ausgeschlossen sind, weil der Dampf aus Waschküche und Küche durch die Ventilationen entzogen wird und last not least, weil an Brennmaterial eingespart werden kann. Fachmännische Beratung erteilt kostenlos das

KAMINWERK·ALLSCHWIL

Über 200,000 Laufmeter Schoferkamine in den letzten 10 Jahren geliefert!

PRO PRA

JURASIT

Schweiz. Natur-Edelputz-Material

für diverse Putzarten — bewährtes Produkt

Kunststein- und Vorsatzbeton-Materialien aller Sorten und Imitationen
liefert die Vertrauensfirma

Terrazzo- & Jurasit-Werke A.-G.
Bärschwil

UTO

Aufzug- und Kranfabrik A.G.
Altstetten-Zürich

Telephon
55.310

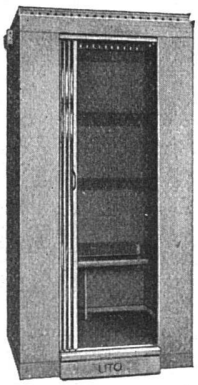

Schutzmarke

Elektrische Aufzüge für jeden Zweck
Modernste Ausführung
Elektrische Flaschenzüge
Transportanlagen • Krane

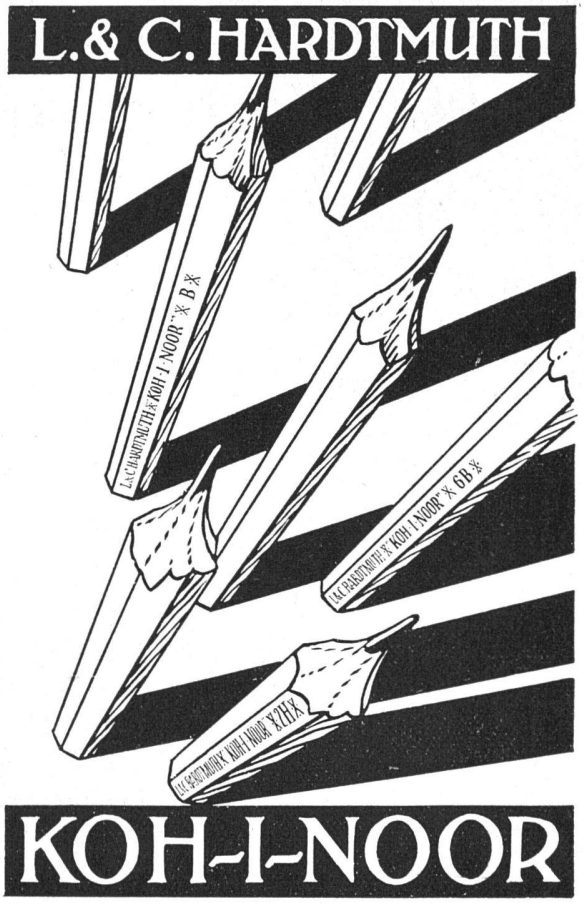

Gegründet im Jahre 1889

J. J. WEILENMANN • BAUMEISTER

Pflanzschulstrasse 29 ZÜRICH 4 Telefon 33.060
übernimmt

NEU- UND UMBAUTEN JEDER ART

Zement- und Eisenbetonarbeiten, Fassadenrenovationen, Reparaturen, Aufbrucharbeiten mit Ingersoll-Rand-Kompressor, Schwemmkanalisationsanschlüsse.

Die Geschichte vom neuen Regenschirm

(Ein Märchen für die Bauwelt)

Es war einmal ein Mann, der hatte einen Regenschirm – einen gewöhnlichen braven Schirm, schön stramm gespannt, der ihn tadellos schützte.

Weil aber der Schirm allen andern glich und ohne viel Aufhebens seine Pflicht erfüllte, verleidete er seinem Besitzer. Denn dieser fühlte Schöpfertum in sich; sein Sinn ging nach Besonderem, und so liess er sich um teures Geld einen Schirm anfertigen, der, das sei hier anerkannt, das Gegenteil aller andern Schirme war. Der Regen floss nun nicht mehr nach aussen ab, sondern nach innen, durch den Schaft hinunter. War das nicht fein? Und ob auch der Regen seine Fassade, pardon sein Gesicht, peitschte und sich manchmal im Schirm oben staute, Schneelasten im Winter sich ansammelten – was tats? Stolz stolzierte er mit seinem Wunderschirm durch die Strassen und verkündete der erstaunten Menge:

Flachdach, neue Sachlichkeit!
Ihr seid dumm, ich bin gescheit!

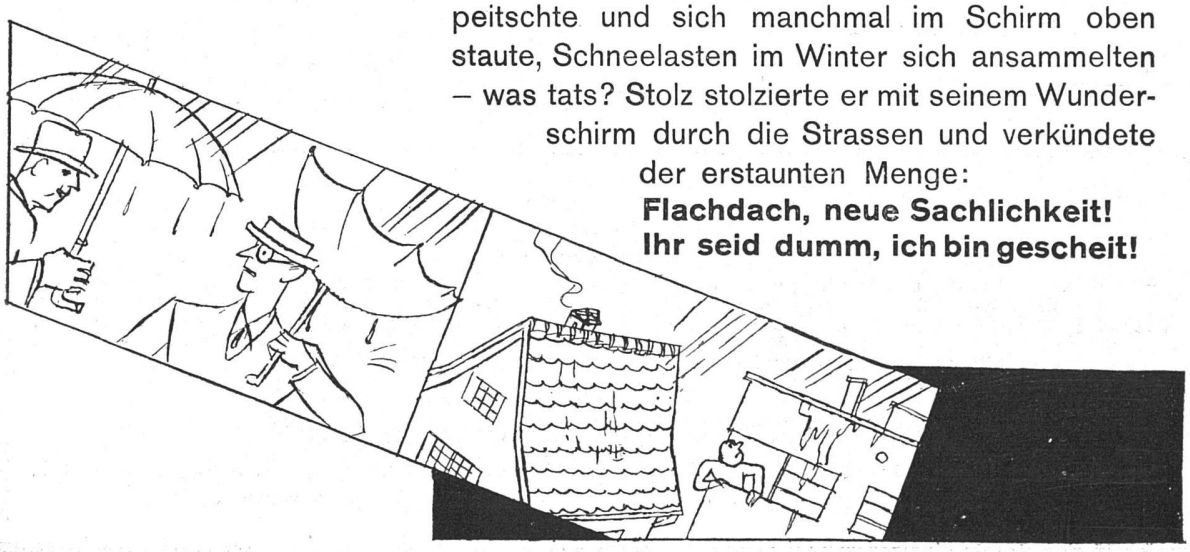

Beziehen Sie sich bitte stets auf »Das Werk«

Der Ruhepunkt. *Nach dem Aufstieg - Gipfelrast in Sonne und Schnee - der Ruhepunkt nach strengem Marsch. Nach des Tages Berufsarbeit und Mühe - das Heim - der Ruhepunkt nach Lärm und Hast. Wenn es wohnlich gestaltet, lässt es sich gut leben. Wir helfen gerne dazu.*

J. KELLER & CIE.

Möbelfabrik, Peterstrasse 16
Gegründet 1861 Zürich

36. Insulite als Decken- und Wandverkleidung
Arch. B. D. A. Esch & Anke, Mannheim

Gemütlich u. warm durch Jnsulite!

Wände und Decken dieses Raumes sind mit Insulite verkleidet, der verwobenen Holzfaserplatte! Insulite ist wunderbar isolierend und schalldämpfend, leicht zu bearbeiten und zu bemalen!

Verkauf durch die Baumaterialhändler.

EINE UNGLÜCKLICH GEWÄHLTE WANDBEKLEIDUNG KANN DAS GEPRÄGE DER GESAMTEN EINRICHTUNG VERDERBEN

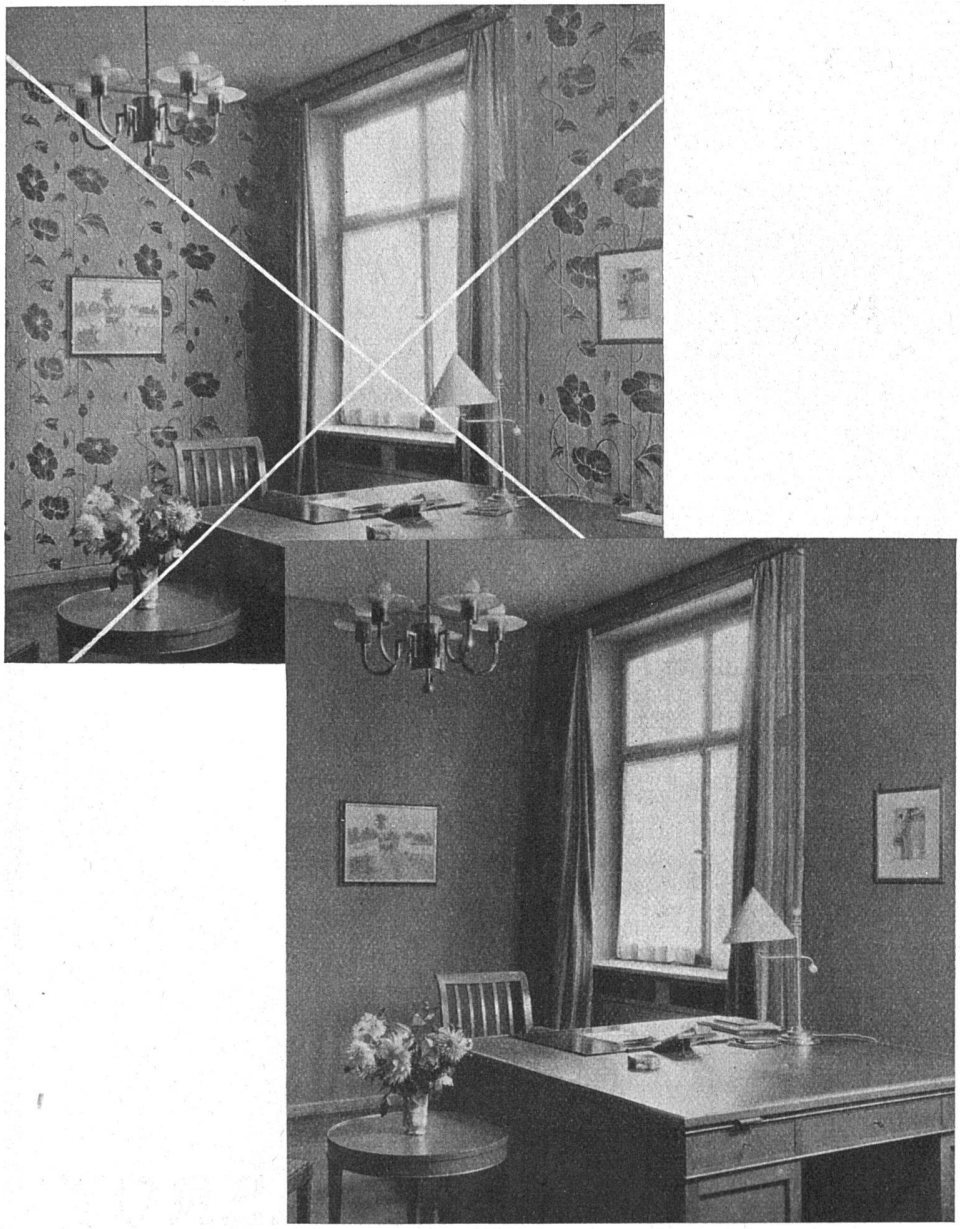

DIE WANDBEKLEIDUNG IST BESTIMMEND FÜR DEN CHARAKTER DES GANZEN RAUMES • WÄHLEN SIE FÜR JEDEN RAUM DAS RICHTIGE, NUR IN DEN GARANTIERT LICHTECHTEN UND ABWASCHBAREN WANDBEKLEIDUNGEN

Salubra UND Tekko

ZU JEDER TAPETE DEN PASSENDEN VORHANGSTOFF U. DIE ABGETÖNTEN MÖBELÜBERZÜGE BEI

KORDEUTER

ZÜRICH • TAPETEN UND STOFFE
TALSTRASSE 11 • NEBEN NEUER BÖRSE

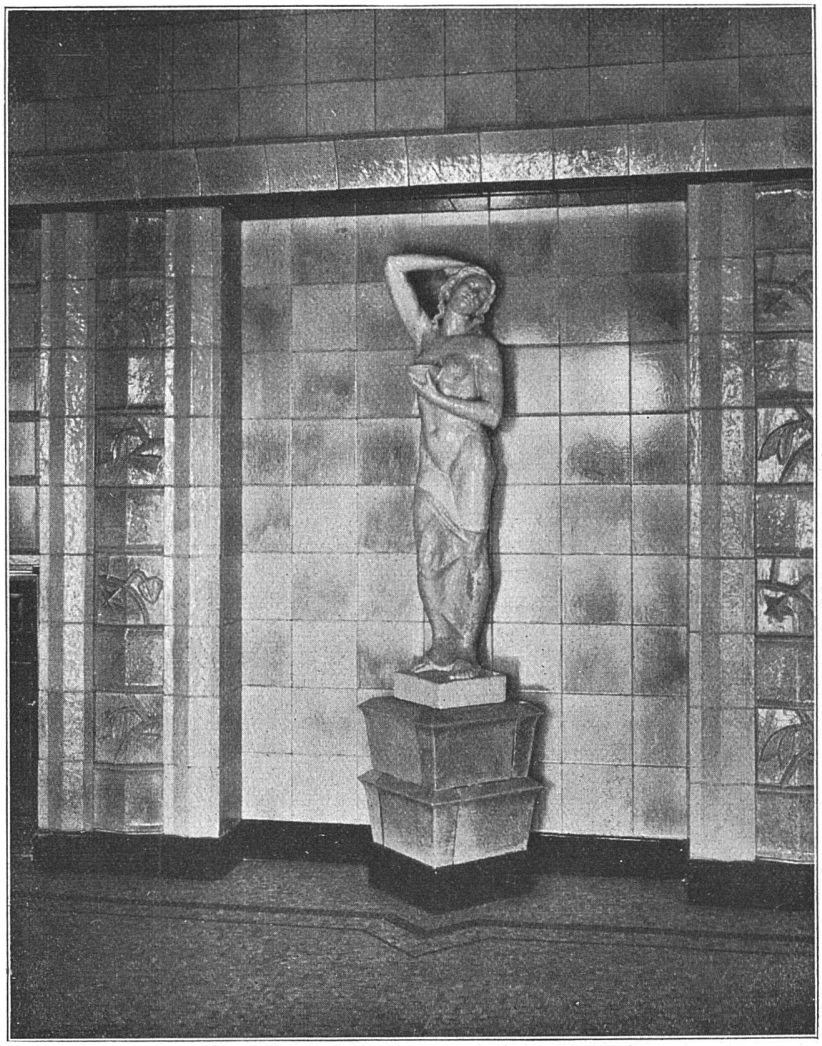

BADEANSTALT-
EINGANGSHALLE
Wandverkleidung mit 25 cm Platten in verschiedenen blauen Farbtönen. Bodenbelag in Kleinmosaik

Die bewährten Platten des bedeutendsten und grössten Konzerns der deutschen keramischen Industrie

VILLEROY & BOCH

Werke in: Mettlach, Merzig
Dänischburg, Deutsch-Lissa
Dresden etc.

GENERALVERTRETUNG FÜR DIE SCHWEIZ:

COLUMETA A.G. BASEL

GOLDENBOHM & CO.
ZÜRICH 8

DUFOURSTR. 47 · TELEPHON 20.860

SPEZIALHAUS FÜR FEINE SANITÄRE INSTALLATIONEN
NEUBAUTEN, UMÄNDERUNGEN UND REPARATUREN

Gebr. Demuth / Baden

Pat. gepresste eiserne Treppen

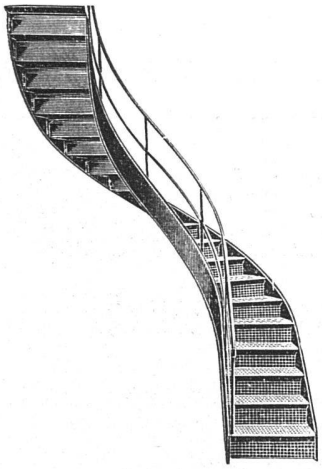

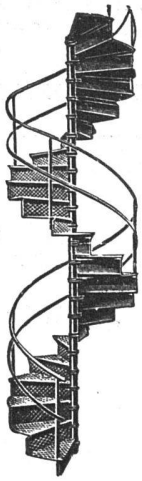

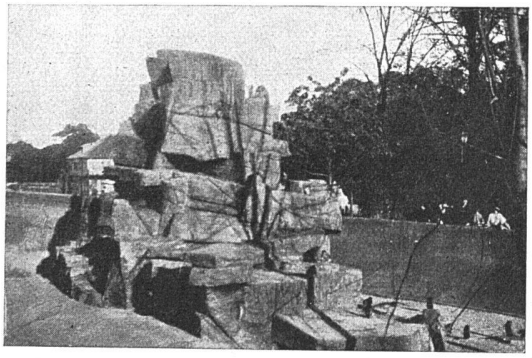

ZOO IN BASEL
AFFENZWINGER

KÜNSTLICHE FELSEN AUF

Rauchs Reform-Rabitz

Berücksichtigen Sie die Inserenten Ihrer Zeitschrift

EINFRIEDUNGEN
aus Holz, unter Druck mit heissem Teeröl imprägniert
10 Jahre Garantie gegen Fäulnis
Solid, geschmackvoll, billig

HOLZPFLASTER
für Werkstätten, Remisen, Garagen, Plätze, Strassen

Telephon 46 / Telegramme: Teeröl

BAHNSCHWELLEN
UND HÖLZER FÜR BAHNBAU
jeglicher Art / Imprägnierung mit Teeröl nach
Vorschriften der S.B.B.

HEINRICH LIER
INGENIEUR
Zürich, Badenerstrasse 440
Telephon 39.205

*

HEIZUNG
UND
LÜFTUNG

*

Projektierung und Ausführung von Heizungs- und
Lüftungsanlagen jeden Systems und Umfangs

J. Spiegel
KÜHLSCHRANKFABRIK
Albisriederstr. 80 Tel. 31.444
ZÜRICH

SPEZIALFABRIK
für
Kühlanlagen
Isolierungen, Kühlschränke
Büfetteinrichtungen
Gläserschränke
Spüleinrichtungen

Der
VOGA-Ideal
Gasherd

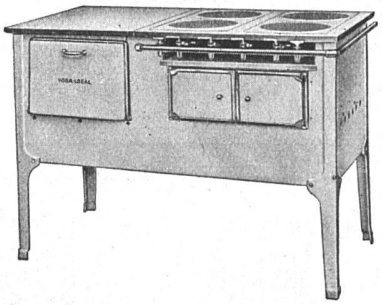

vereinigt Sachlichkeit mit
Oekonomie im Gasverbrauch

H. Vogt-Gut A.-G.
Arbon

Gesellschaft der L. von Roll'schen Eisenwerke Gerlafingen

Werke in Gerlafingen, Clus, Choindez, Rondez, Bern, Olten

SPEZIALITÄTEN FÜR BAUTEN:

Bau- und Ornamentguss

Material für Zentralheizungen
Heizkessel, Rippenheizröhren, Wärmeplatten, Wärmeschränke, Ventile, Formstücke und Flanschen

Schmiedeiserne und gusseiserne Gestelle für Kachelöfen und Kochherde

Material für sanitäre Anlagen
Badwannen, Waschbecken etc.

Gusseiserne Röhren und Absperrorgane für Gas- und Wasserleitungen

Kanalisationsartikel

Baumaschinen
Betonmischer, Bauwinden etc.

Hebezeuge und Transportanlagen aller Art

Verkauf meist durch den Eisenhandel

„ARBONIA"

der Ofenaufsatz mit der grössten Heizfläche

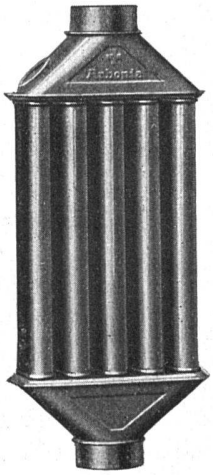

Karl Schnitzler
Apparatebau
Arbon

Weitere Spezialitäten:
Wäschezentrifuge „MARS"
Abtropfbrett „PROPER"
Sanitäts- und Toilettespiegelschrank „HYGUS"

Um Teppiche **EINZELN nach Ihren Entwürfen** anzufertigen, schufen wir eine Sonderabteilung. Wann dürfen wir für Sie den ersten „Schweizer-Orient-Teppich" nach unserem patentierten Verfahren herstellen? Schreiben Sie uns um nähere Auskunft.

Schweizer Teppichfabrik Ennenda

VULKAN-KAMIN

Für Privat und Industrieanlagen konkurrenzlos.
Spezialkamine nach Plan mit voller Garantie für Feuer- und Wetterbeständigkeit!

VULKAN-KAMINWERK DIETIKON

SCHÖNEGGSTRASSE 32

Berücksichtigen Sie die Inserenten Ihrer Zeitschrift

Die neuen Tapeten des bekannten Architekten F. A. Breuhaus sind seine reifste Leistung. Die delikat abgestimmten, ruhig gemusterten Blätter sind ein Genuss für jeden, der schöne Räume liebt. Auch seine etwas bewegteren, apart kolorierten Entwürfe haben grossen Reiz. Beste Qualität. Hier sehen Sie einen kleinen Abschnitt als Probe.

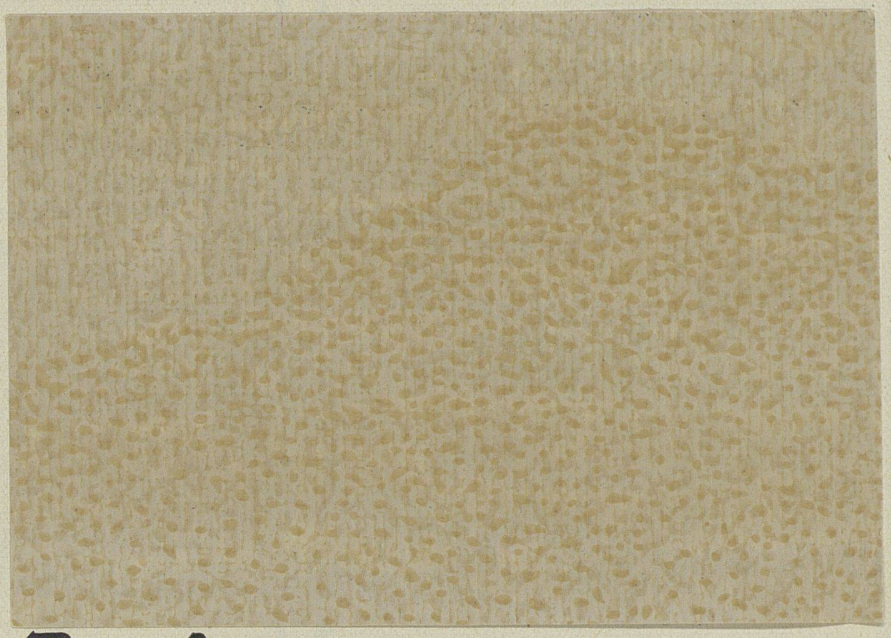

Breuhaus-Tapeten
W. Wirz-Wirz AG
BASEL BERN GENF LAUSANNE

Musterbücher stehen zu Diensten.

GESELLSCHAFT DER L. VON ROLL SCHEN EISENWERKE
WERK: EISENWERK KLUS IN KLUS KT. SOLOTHURN

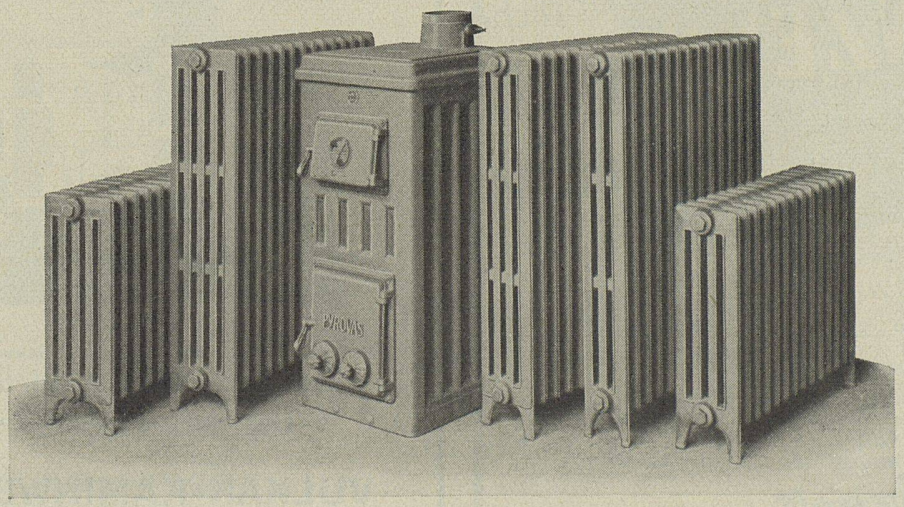

Moderne „Helios" Radiatoren für rasche Aufheizung und **neuer „Pyrovas" Heizkessel** für Einfamilienhäuser, Etagenwohnungen usw.

Kostenlose Beratung und Projekte durch sämtliche schweiz. Fachfirmen. Auf Wunsch werden solche gerne überall nachgewiesen