

**Zeitschrift:** Das Werk : Architektur und Kunst = L'oeuvre : architecture et art  
**Band:** 16 (1929)  
**Heft:** 11

## **Werbung**

### **Nutzungsbedingungen**

Die ETH-Bibliothek ist die Anbieterin der digitalisierten Zeitschriften auf E-Periodica. Sie besitzt keine Urheberrechte an den Zeitschriften und ist nicht verantwortlich für deren Inhalte. Die Rechte liegen in der Regel bei den Herausgebern beziehungsweise den externen Rechteinhabern. Das Veröffentlichen von Bildern in Print- und Online-Publikationen sowie auf Social Media-Kanälen oder Webseiten ist nur mit vorheriger Genehmigung der Rechteinhaber erlaubt. [Mehr erfahren](#)

### **Conditions d'utilisation**

L'ETH Library est le fournisseur des revues numérisées. Elle ne détient aucun droit d'auteur sur les revues et n'est pas responsable de leur contenu. En règle générale, les droits sont détenus par les éditeurs ou les détenteurs de droits externes. La reproduction d'images dans des publications imprimées ou en ligne ainsi que sur des canaux de médias sociaux ou des sites web n'est autorisée qu'avec l'accord préalable des détenteurs des droits. [En savoir plus](#)

### **Terms of use**

The ETH Library is the provider of the digitised journals. It does not own any copyrights to the journals and is not responsible for their content. The rights usually lie with the publishers or the external rights holders. Publishing images in print and online publications, as well as on social media channels or websites, is only permitted with the prior consent of the rights holders. [Find out more](#)

**Download PDF:** 14.01.2026

**ETH-Bibliothek Zürich, E-Periodica, <https://www.e-periodica.ch>**

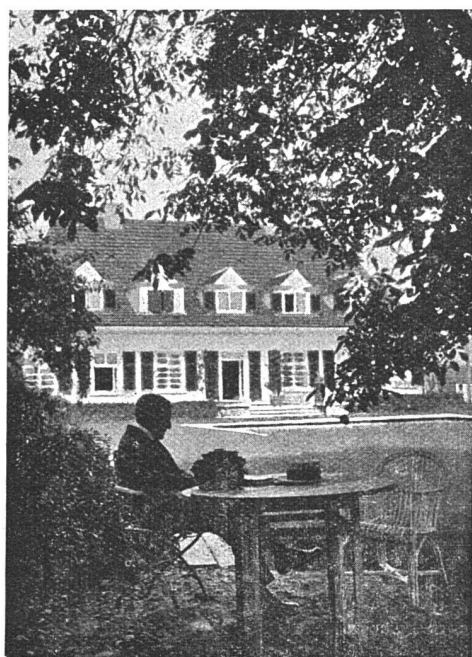

GARTEN-

ANLAGEN

GEBRÜDER MERTENS / ZÜRICH 7

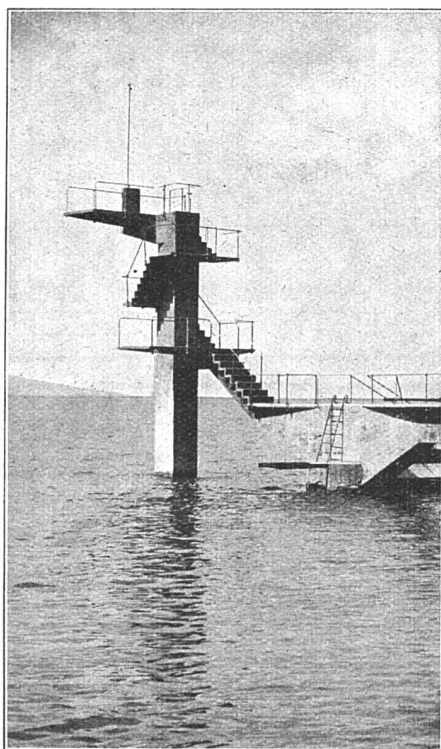

DIE BETONSICHT-  
FLÄCHEN

DER HEUTIGEN

**BAUKUNST**

WERDEN ERZIELT DURCH

**CONTEX**

STRANDBAD VEVEY:  
ARCHITEKT O. ZOLLINGER, ZÜRICH

CONTEX S.A., GENÈVE  
CASE RIVE 244 · TÉLÉPHONE 41.680

Beziehen Sie sich bitte stets auf »Das Werk«

IX

# LEHMANN & CIE

VORM. CENTRALHEIZUNGSFABRIK ALTORFER, LEHMANN & CIE.

BERN / ZOFINGEN / ST. GALLEN / LUZERN

ZENTRALHEIZUNGEN ALLER SYSTEME · SANITÄRE ANLAGEN

*Feuer- und explosionssichere Benzintankanlagen*

A U T O R È V E



Die  
Kleinkältemaschine «Autofrigor»  
ist der Kühlschrank für die Familie

Bequeme Zahlungsbedingungen

*Billige Betriebsspesen, weil billiger Nachtstrom  
verwendet werden kann.*

Anfragen erbeten an  
AUTOFRIGOR A.G., ZÜRICH  
Utoquai 31

99/28



Lichtpaus-Apparate  
Lichtpaus-Papiere  
Planspiral-  
Vorrichtung  
zum Aufbewahren  
von Plänen jeder  
Grösse

Zeichen-  
maschinen

## Zeichentische

Verlangen Sie ausführliche Prospekte

GEBRÜDER  
**SCHOLL**  
POSTSTRASSE 3 ZÜRICH



GRIBI & CIE. A.G.  
BAUGESCHÄFT, BURGDORF

Telegrammadresse: Dampfsäge / Telephon 63  
Privattelephon 678

\*

Hoch- und Tiefbauunternehmung · Armierter Beton  
Holz- und Schwellenhandlung  
Imprägnieranstalt · Zimmerei und Gerüstungen

CHALETBAU

Hetzerlizenz für den Kanton Bern  
Mechanische Bau- und Kunstschreinerei  
Übernahme ganzer Bauten

X

Berücksichtigen Sie die Inserenten Ihrer Zeitschrift

# AUSSTELLUNGS-KALENDER

| ORT                       | LOKAL   | WERKE  | DATUM  |
|---------------------------|---|--|--|
| <b>Aarau</b>              | Gewerbemuseum   | Ausstellungssaal im Umbau begriffen  |  |
| <b>Basel</b>              | Gewerbemuseum<br>Kunsthalle   | Wettbewerbsarbeiten des staatlichen Kunstredits<br>Grosse Münchner Ausstellung aus Staats- und Privatbesitz<br>(Marées, Leibl etc.)<br>Weihnachtsausstellung Basler Künstler | 10. – 30. November<br>13. Okt. b. 1. Dez.<br>8. – 31. Dezember |
|                           | Kupferstichkabinett   |  |  |
|                           | Pro Arte<br>Robert Klingele, Münsterberg 8                                | Bilder alter Meister — Schweizer Kunst des 19. und 20. Jahrh.<br>Verkaufsstelle der Ortsgruppe Basel des S. W. B.  | ständig<br>ständig   |
| <b>Bern</b>               | Kunsthalle  | Victor Surbeck, Max Fueter<br>Weihnachtsausstellung bernischer Künstler  | 3. Nov. b. 1. Dez.<br>8. Dez. b. 12. Jan.                      |
|                           | Gewerbemuseum<br>Kunstmuseum, Waisenhausstr.                              | Städtebau in der Schweiz   | 17. Nov. bis 1. Dez.   |
| <b>Biel</b>               | Museum Schwab   |  |  |
| <b>Fribourg</b>           | Musée des Arts et Métiers   |  |  |
| <b>Genf</b>               | Musée Rath<br>Musée d'Art et d'Histoire                                   |  |  |
| <b>Schaff-<br/>hausen</b> | Konvikt, Klosterstrasse<br>Betz-Wirth, Ringengässchen<br>beim Herrenacker | Gesamtausstellung der Gesellschaft schweiz. Maler, Bildhauer<br>und Architekten<br>Verkaufsstelle des Schweizer Werkbundes   | 14. Nov. b. 15. Dez.<br>ständig                                |
| <b>St. Gallen</b>         | Museum  | Deutsche Graphiker<br>Weihnachtsausstellung st. gallischer u. appenzellischer Künstler   | 2. – 24. November<br>1. Dez. b. Anf. Jan.                      |
| <b>Winterthur</b>         | Kunstmuseum   | Charles Chinetti, P. Fluck, Jan Terwey, Fred Stauffer und Benjamin Vautier — Kunstgewerbe von Catinka Riggenbach<br>Dezemberausstellung der Künstlergruppe Winterthur        | 27. Okt. b. 22. Nov.<br>1. – 31. Dez.                          |
|                           | Gewerbemuseum<br>P. Gachnang-Knupper<br>Stadthausstrasse 51               | Ständige neue Sammlung «Alte Gewerbekunst»<br>Verkaufsstelle Winterthurer Kunstgewerbetreibender<br>Verkaufsstelle des Schweizer Werkbundes                                  | 17. Nov. b. 22. Dez.<br>ständig                                |
| <b>Zürich</b>             | Kunstgewerbemuseum  | Weihnachtsausstellung des Schweizer Werkbundes, Ortsgruppe Zürich — Sonderausstellung Tappolet-Strasser  | 23. Nov. b. 21. Dez.   |
|                           | Kunsthaus   | Gesamtausstellung der Gesellschaft schweiz. Maler, Bildhauer und Architekten<br>Sammelausstellung Zürcher Nelkenmeister — Buchmalereien vom 12. – 17. Jahrhundert            | 14. Nov. b. 15. Dez.<br>von Mitte Nov. an                      |
|                           | Kupferstichkabinett der<br>E. T. H.                                       | Kupferstichsammlung der Eidg. Techn. Hochschule. Geöffnet bei freiem Eintritt, Wochentags von 2-5, Sonntags von 11-12 Uhr  | 3. – 30. November<br>Dezember                                  |
|                           | Galerie Aktuaryus   | Sonderausstellung Alfred Marxer, Kilchberg<br>Bruno Hesse, Ernst Morgenthaler etc.<br>bill: surrealistische malerei (10–12 und 14–16 uhr geöffnet)                           | 1. nov. b. 1. dez.   |
|                           | bill, stadelhoferstr. 27  |  |  |
|                           | Galerie Forter<br>Hechtplatz 1  | Max Hunziker, Johann v. Tscharnier, Carl Walser, Hermann Haller — Javanische Marionetten   | 21. Nov. b. 31. Dez.   |
|                           | Atelier Hartung<br>Stadthausquai 1  | Ausstellung der Ortsgruppe Zürich des S. W. B.   | ständig  |
|                           | Atelier Rüttschi, Arch. B. S. A.<br>Minervastr. 70. H. 23.27              | Häuser — Innenausbau — Einrichtungen — Einzelmöbel<br>Klubsessel   | ständig  |
|                           | Haus zur Spindel<br>Talstrasse 18   | Ständige Verkaufs-Ausstellung von Arbeiten des Schweizer Kunstgewerbes und der Schweizer Heimindustrie   | ständig  |
|                           | Kunstsalon Wolfensberger<br>Bederstrasse 109                              | Wechselnde Ausstellungen schweizerischer und ausländischer Künstler: Gemälde, Zeichnungen, Aquarelle, Original-Graphik<br>Geöffnet 9–12 und 2–5 Uhr, Sonntags 10–12 Uhr      |  |

## LUXFER

Beton-Gitterfenster für Fabriken sind billiger als schmiedeiserne. Verlangen Sie Prospekte

**ROB. LOOSER & CIE., ZÜRICH (TELEPHON SELNAU 7295)**