Zeitschrift: Das Werk : Architektur und Kunst = L'oeuvre : architecture et art
Band: 13 (1926)
Heft: 1

Werbung

Nutzungsbedingungen
Die ETH-Bibliothek ist die Anbieterin der digitalisierten Zeitschriften auf E-Periodica. Sie besitzt keine Urheberrechte an den Zeitschriften und ist nicht verantwortlich für deren Inhalte. Die Rechte liegen in der Regel bei den Herausgebern beziehungsweise den externen Rechteinhabern. Das Veröffentlichen von Bildern in Print- und Online-Publikationen sowie auf Social Media-Kanälen oder Webseiten ist nur mit vorheriger Genehmigung der Rechteinhaber erlaubt. Mehr erfahren

Conditions d'utilisation
L'ETH Library est le fournisseur des revues numérisées. Elle ne détient aucun droit d'auteur sur les revues et n'est pas responsable de leur contenu. En règle générale, les droits sont détenus par les éditeurs ou les détenteurs de droits externes. La reproduction d'images dans des publications imprimées ou en ligne ainsi que sur des canaux de médias sociaux ou des sites web n'est autorisée qu'avec l'accord préalable des détenteurs des droits. En savoir plus

Terms of use
The ETH Library is the provider of the digitised journals. It does not own any copyrights to the journals and is not responsible for their content. The rights usually lie with the publishers or the external rights holders. Publishing images in print and online publications, as well as on social media channels or websites, is only permitted with the prior consent of the rights holders. Find out more

Download PDF: 10.12.2025

ETH-Bibliothek Zürich, E-Periodica, https://www.e-periodica.ch

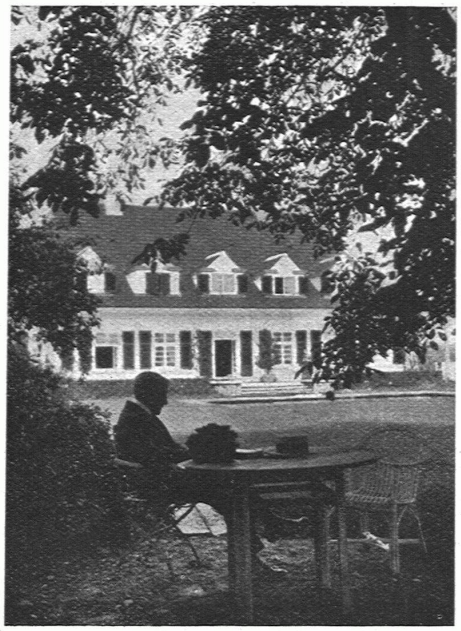

GARTEN- ANLAGEN

GEBRÜDER MERTENS / ZÜRICH 7

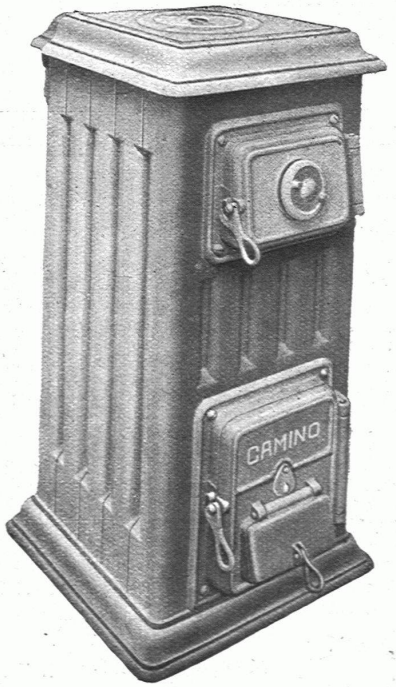

Strebelwerk Zürich

TELEPHON: HOTTINGEN 49.33 / TORGASSE 2

CAMINO

der beste Heiz-Kessel für Etagen-Heizungen

Aus dem Zeugnis einer Heizungsfirma: .... *«Ich bin überzeugt, dass der Camino-Kessel etwas ganz Hervorragendes auf diesem Gebiete darstellt.»* *P. H.*

AUSSTELLUNGS-KALENDER

ORT	LOKAL	WERKE	DATUM
Aarau	Gewerbemuseum		
Basel	Gewerbemuseum	Handwebereien	31. Jan. b. 28. Febr.
	Kunsthalle	I. Heinrich Altherr (Stuttgart), Karl Hügin (Zürich), Emile Bressler (Genf), Heinrich Müller (Basel), August Suter (Paris), Hermann Scherer (Basel)	10. Januar bis 7. Februar
		II. Turnusausstellung des schweiz. Kunstvereins	März
	Pro Arte	Alte Kunst	ständig
Bern	Kunsthalle		
	Gewerbemuseum	Neuanschaffungen der Bibliothek	Februar
	Kunstmuseum	Abgüsse griechischer Plastiken und Aufnahmen von F. Boissonnas aus Griechenland	Januar
Genève	Musée des Arts décoratifs		
	Musée Rath	I. M. François; rétrospective de Palézieux	janvier
		II. Institut national genevois	février
Schaffhausen	Konvikt (Klosterstrasse)	Caroline Mezger (1787—1843)	3. bis 31. Januar
St. Gallen	Kunstmuseum	Ausstellung aus st. gallischem Privatbesitz: 2. Serie 19. Jahrhundert	Januar
Winterthur	Museum	I. Hans Beat Wieland	Januar
		II. Alfred Marxer	Februar
	Gewerbemuseum		
Zürich	Kunstgewerbemuseum	Ingenieur- und Industriebauten	24. Jan. b. 28. Febr.
	Kunsthaus	Malerei: Anselm Feuerbach, Paul Eichenberger, Margrit Frey-Surbek, Augusto Giacometti, Rudolf Löw, Rudolf Mülli, Franz Jos. Rederer, Ernst E. Schlatter, Albert Wenner. Plastik: Rudolf Müller	Januar/Februar
	Kupferstichkabinett der E. T. H.	Italienische Kupferstiche des XV. Jahrhunderts	bis Anfang März
	Atelier Hartung Stadthausquai 1	Ständige Ausstellung der Ortsgruppe Zürich des S. W. B.	
	Rehalp	Ständige Ausstellung künstlerischer Grabzeichen (Tramhaltestelle Enzenbühl)	
	Kunstsalon Wolfsberg		

MÖBEL-HURST
ZÜRICH / ZÄHRINGERSTRASSE 45-47
ATELIER FÜR NEUZEITLICHE UND ANTIKE INNENARCHITEKTUR NACH EIGENEN ODER GEGEBENEN ENTWÜRFEN

Euböolith-Fussböden
bestens bewährt für
Fabriken, Geschäftshäuser, Schulen, Spitäler, Bureaux
mit und ohne Korkisolierung

E. W. O.
EUBÖOLITHWERKE A. G., OLTEN

Euböolith-Linoleum-Unterlagen
Maschinenbefestigung
ohne Schrauben und Bolzen