Zeitschrift: Das Werk : Architektur und Kunst = L'oeuvre : architecture et art
Band: 10 (1923)
Heft: 9

Rubrik: Gewerbe-Ausstellung in der Schweiz

Nutzungsbedingungen
Die ETH-Bibliothek ist die Anbieterin der digitalisierten Zeitschriften auf E-Periodica. Sie besitzt keine Urheberrechte an den Zeitschriften und ist nicht verantwortlich für deren Inhalte. Die Rechte liegen in der Regel bei den Herausgebern beziehungsweise den externen Rechteinhabern. Das Veröffentlichen von Bildern in Print- und Online-Publikationen sowie auf Social Media-Kanälen oder Webseiten ist nur mit vorheriger Genehmigung der Rechteinhaber erlaubt. Mehr erfahren

Conditions d'utilisation
L'ETH Library est le fournisseur des revues numérisées. Elle ne détient aucun droit d'auteur sur les revues et n'est pas responsable de leur contenu. En règle générale, les droits sont détenus par les éditeurs ou les détenteurs de droits externes. La reproduction d'images dans des publications imprimées ou en ligne ainsi que sur des canaux de médias sociaux ou des sites web n'est autorisée qu'avec l'accord préalable des détenteurs des droits. En savoir plus

Terms of use
The ETH Library is the provider of the digitised journals. It does not own any copyrights to the journals and is not responsible for their content. The rights usually lie with the publishers or the external rights holders. Publishing images in print and online publications, as well as on social media channels or websites, is only permitted with the prior consent of the rights holders. Find out more

Download PDF: 10.12.2025

ETH-Bibliothek Zürich, E-Periodica, https://www.e-periodica.ch

bureau Dr. A. Nowacki, Zürich, Dr. ing. E. Suter, Baden, Architekt O. Dorer, Baden, Unternehmung H. Mäder, Baden; III. Preis (2500 Fr.): Ingenieurbureau R. Maillart & Co., Genf, Architekt J. G. Stengelin, Satigny, Unternehmung A. G. Konrad Zschokke, Genf. Zwei weitere Entwürfe wurden für je 1500 Fr. zum Ankauf empfohlen.

Dieser vom Kanton Aargau und den Gemeinden Baden und Wettingen veranstaltete Wettbewerb war auf zehn eingeladene Firmen beschränkt.

GEWERBE-AUSSTELLUNGEN IN DER SCHWEIZ

Kantonal-Bernische Ausstellung für Gewerbe und Industrie 1924 in Burgdorf. Seit 24 Jahren hat im Kanton Bern keine kantonale Gewerbeausstellung mehr stattgefunden. Nun soll im nächsten Jahr in Burgdorf eine solche veranstaltet werden (vom 1. August bis 15. Oktober). Sie verspricht grossen Umfang anzunehmen und will den Beweis erbringen, dass die bernischen Gewerbe und Industrien sich trotz der Ungunst der Zeit mit unverwüstlicher Schaffenskraft behauptet haben. Eine grössere Anzahl von Gewerbeverbänden hat beschlossen, sich kollektiv an der Ausstellung zu beteiligen. Diese kollektiven Ausstellungen dürften zu eigentlichen Berufsschauen werden, deren Bedeutung über den Rahmen des Kantons hinausgeht. Von den Berufsverbänden der Schweiz wird erwartet, dass sie, wenn immer möglich, ihre ins Jahr 1924 fallenden Tagungen im zentral gelegenen, gewerbereichen Burgdorf abhalten, um damit einen Besuch der kantonalen Ausstellung zu verbinden. Das rührige Emmestädtchen heisst heute schon alle Besucher willkommen.

Für die Aussteller ist der Termin zur definitiven Anmeldung auf 31. Dezember 1923 angesetzt. Ausserhalb des Kantons Bern fabrizierte Gegenstände können in Verbindung mit Ausstellungsgegenständen bernischer Herkunft zugelassen werden. Anmeldescheine versendet das Generalsekretariat, Nationalrat Joss in Burgdorf, wo demnächst auch das gedruckte Ausstellungsreglement bezogen werden kann.

(Mitgeteilt vom Presskomitee.)

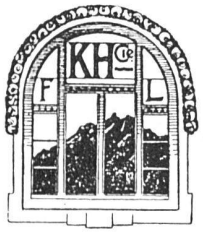

A. KAMER-HERBER
LUZERN
Fensterfabrik und mechanische Schreinerei
Spezialität: Schiebefenster-Fabrikation
Telephon 530 · Telegr.: Kamerherber

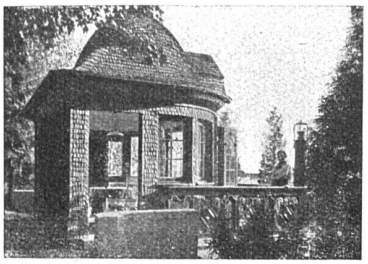

Dachdecker-Arbeiten
aller Art
auf Neubauten, Umbauten oder Reparaturen
Verschindelungen mit Tannen- od. Eichenschindeln / Eternitschiefer etc.
KIESKLEBE-HOLZZEMENTDÄCHER
etc.
führt prompt, solid und fachgemäss aus
FELIX BINDER
Bedachungsgeschäft
Tel. Ho. 43.58 ZÜRICH 7 Holderstrasse 12

Alfred Schmidweber's Erben A. G.
MARMOR- UND GRANITWERKE
DIETIKON · ZÜRICH · LUZERN
Ausführung sämtlicher MARMORARBEITEN in der Schweiz. Kreditanstalt Luzern